

幸手市デマンド交通運行状況報告書

平成31年3月

1 利用者登録数（データ：直近12ヶ月間）

利用者登録は、平成27年10月からの運行開始に伴いまして、平成27年7月から受付を行い、**平成31年3月** 末時点で累計 **4,041** 人の登録者数となっています。

登録者数推移

	平成30年 4月	平成30年 5月	平成30年 6月	平成30年 7月	平成30年 8月	平成30年 9月	平成30年 10月
新規登録者数(人)	15	18	30	10	21	8	40
累計登録者数(人)	3,818	3,836	3,866	3,876	3,896	3,904	3,944

	平成30年 11月	平成30年 12月	平成31年 1月	平成31年 2月	平成31年 3月
新規登録者数(人)	12	16	22	17	30
累計登録者数(人)	3,956	3,972	3,994	4,011	4,041

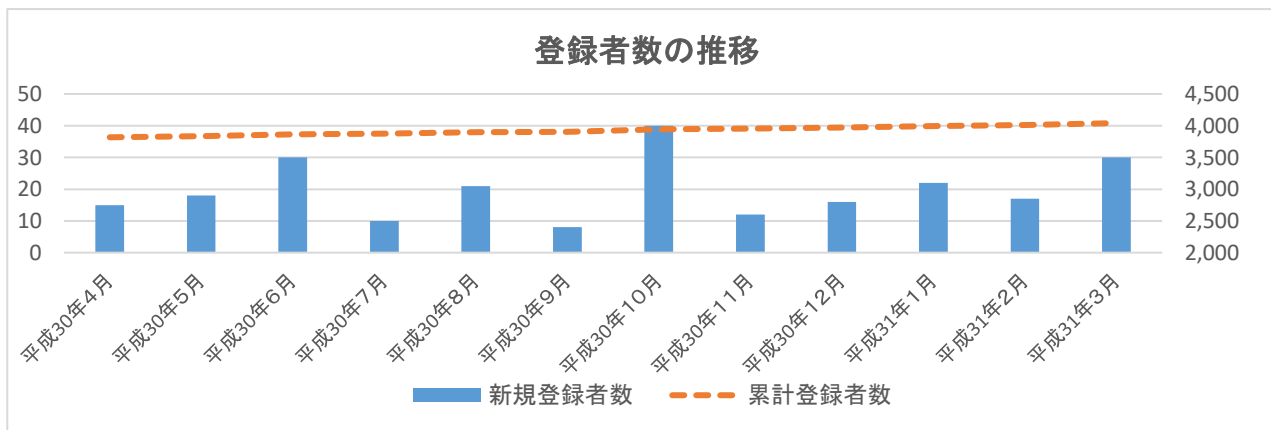

2 年齢別男女別利用者数（データ：直近12ヶ月間）

年齢別の利用状況では、全体の**約90%**を60歳以上の方が占めており、高齢者の利用が多いことがわかります。また、女性の方の利用が多く、利用者全体の**77%**が女性です。

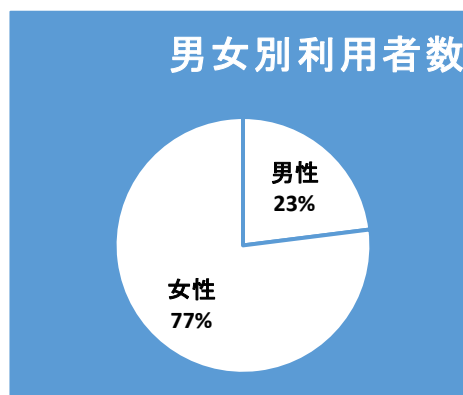
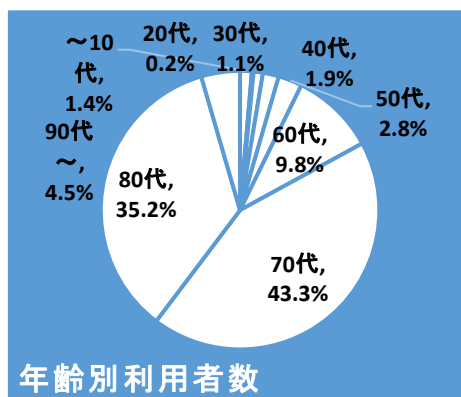

3 利用者数(乗車人数)の推移 (データ:直近12ヶ月間)

(1) 日別・月別利用者数

乗車人数は600~700人台を推移しています。

直近12ヶ月間の最大利用日は、平成30年4月26日(木)と6月23日(土)であり、利用人数は44人でした。

月別利用者数 平成30年4月 ~ 平成31年3月

	平成30年4月	平成30年5月	平成30年6月	平成30年7月	平成30年8月	平成30年9月	平成30年10月	乗合率
	24運行日	24運行日	26運行日	25運行日	26運行日	23運行日	26運行日	
利用者数 (乗車人数)	722	687	818	793	748	718	814	1.66人

	平成30年11月	平成30年12月	平成31年1月	平成31年2月	平成31年3月	12ヶ月合計
	24運行日	23運行日	23運行日	23運行日	25運行日	292運行日
利用者数 (乗車人数)	711	676	654	685	700	8,726

日別利用者数 平成30年4月 ~ 平成31年3月

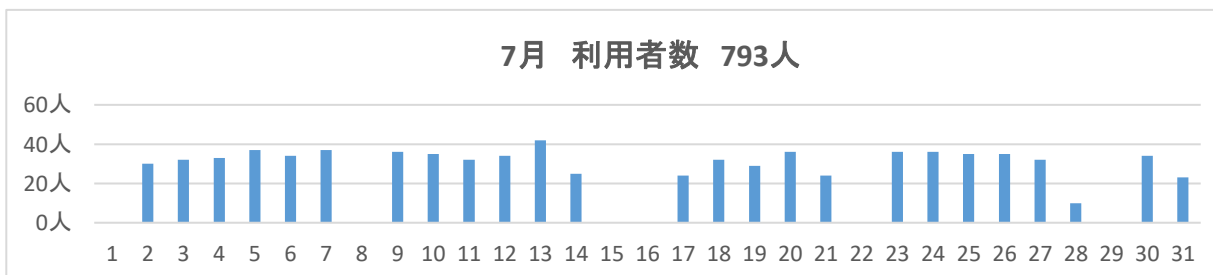
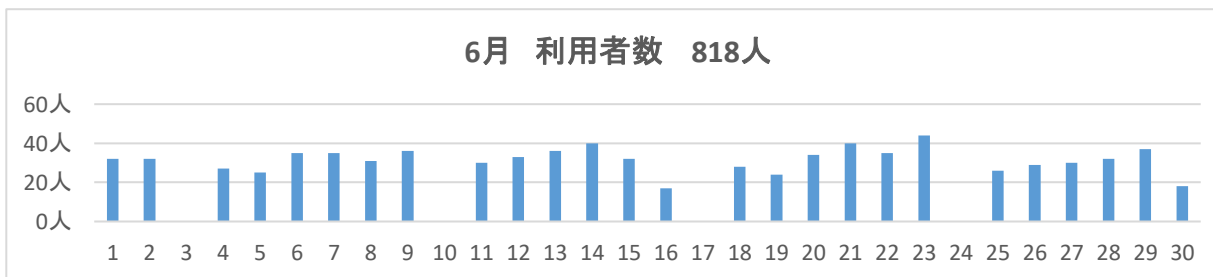
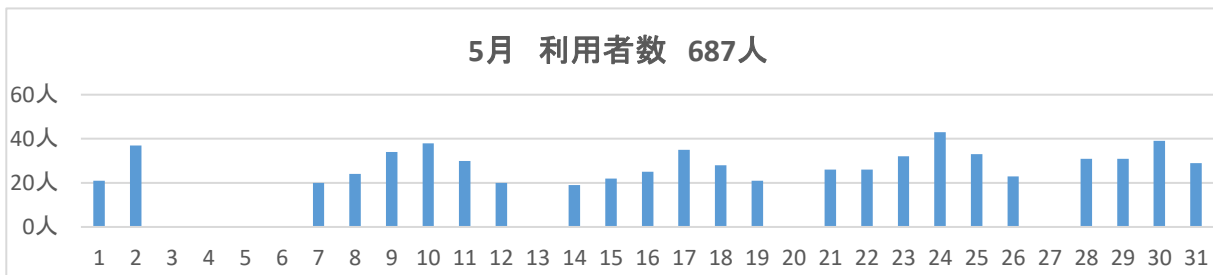
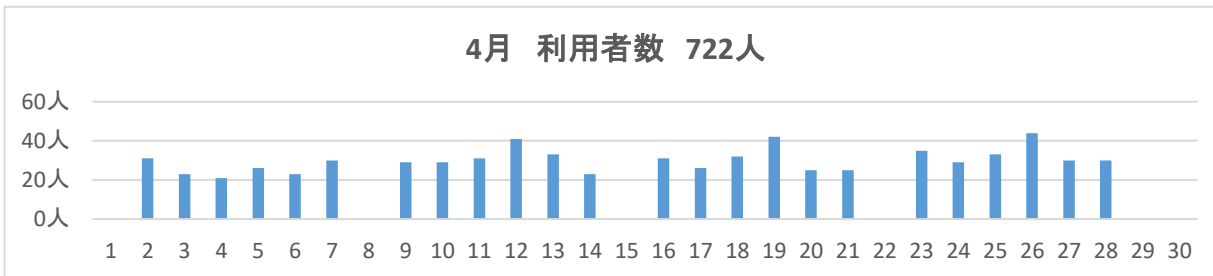

8月 利用者数 748 人

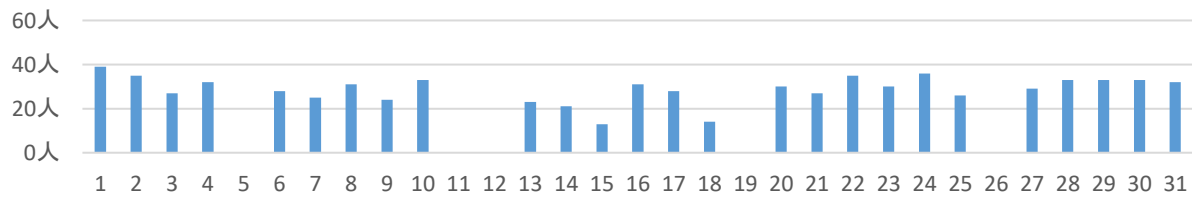

9月 利用者数 718人

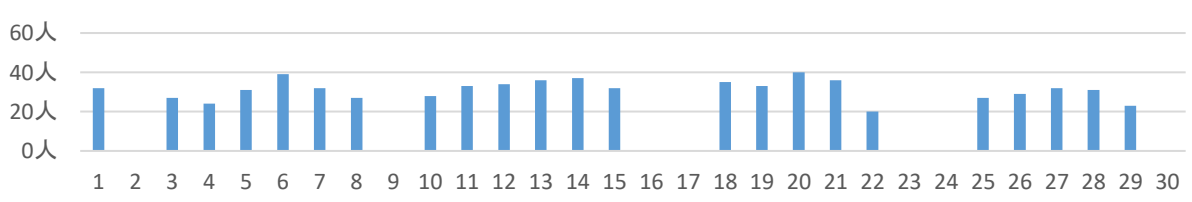

10月 利用者数 814人

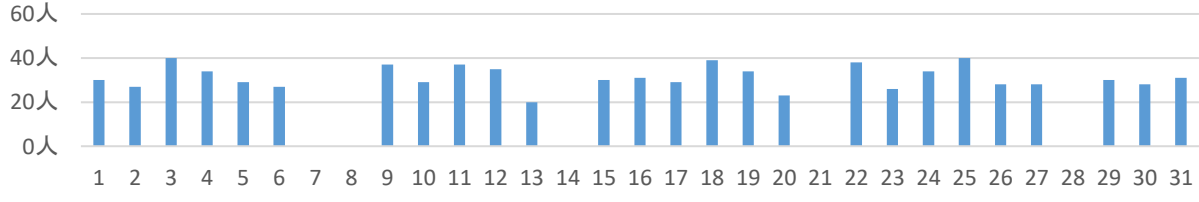

11月 利用者数 711人

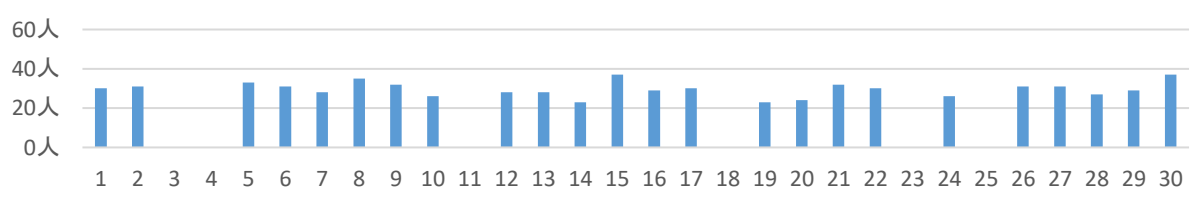

12月 利用者数 676人

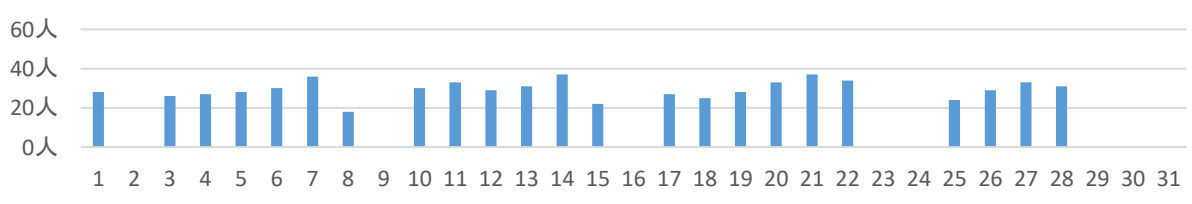

1月 利用者数 654 人

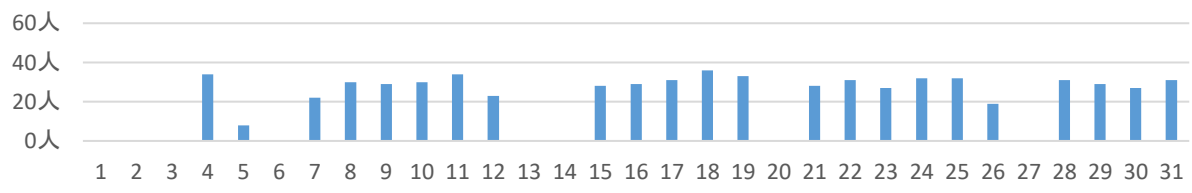

2月 利用者数 685 人

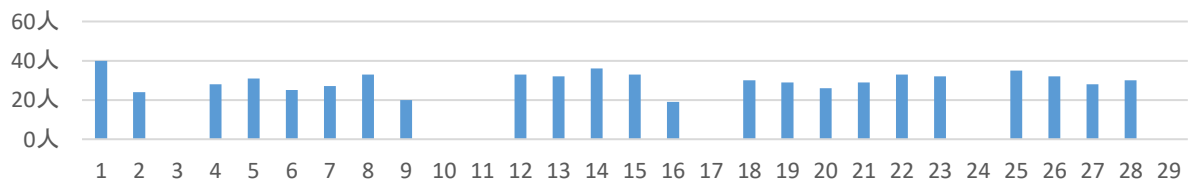

3月 利用者数 700人

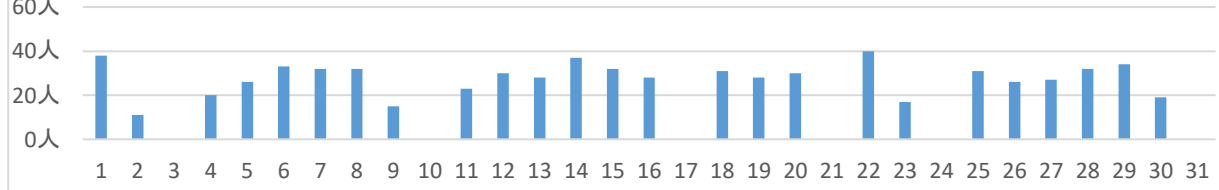

(2) 曜日別利用者数

利用者数を曜日別で見ると、木曜日の利用が最も多く、全体の19.1%でした。

曜日別利用者数 平成30年4月 ～ 平成31年3月

	月	火	水	木	金	土	合計
	43運行日	51運行日	51運行日	49運行日	50運行日	48運行日	292運行日
平成30年4月	126	107	117	153	111	108	722
平成30年5月	96	124	167	145	91	64	687
平成30年6月	111	111	135	147	167	147	818
平成30年7月	136	150	132	135	144	96	793
平成30年8月	110	106	151	153	156	72	748
平成30年9月	55	119	127	147	136	134	718
平成30年10月	128	149	163	150	126	98	814
平成30年11月	115	114	110	161	129	82	711
平成30年12月	83	109	114	127	141	102	676
平成31年1月	81	118	112	124	136	83	654
平成31年2月	93	125	111	122	139	95	685
平成31年3月	105	110	118	101	176	90	700
12ヶ月合計	1,239	1,442	1,557	1,665	1,652	1,171	8,726
曜日別利用者数割合	14.2%	16.5%	17.8%	19.1%	18.9%	13.4%	100%
曜日別平均利用者数	28.8人	28.3人	30.5人	34.0人	33.0人	24.4人	29.9人

0

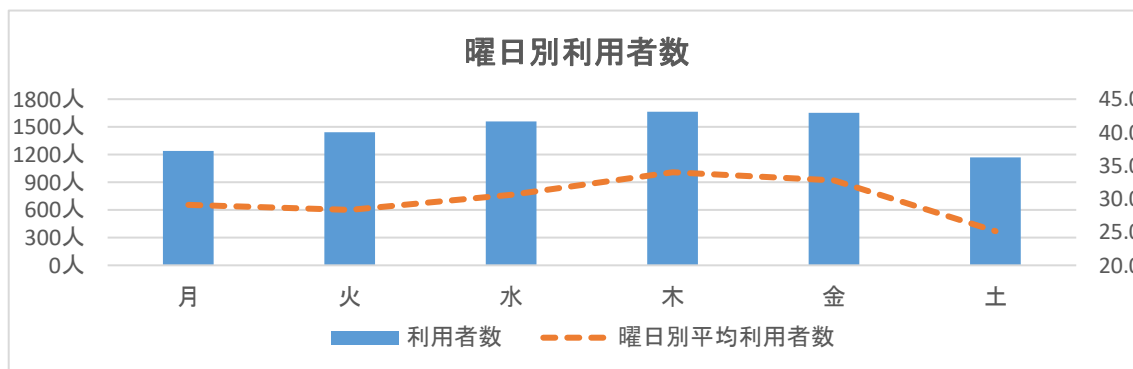

(3) 便別利用者数

便別の利用者数をみると、9時台の利用者が多くなっています。

便別利用者数 平成30年4月 ～ 平成31年3月

便	平成30年 4月	平成30 年5月	平成30 年6月	平成30 年7月	平成30 年8月	平成30 年9月	平成30 年10月	平成30年 11月
8時台	95	83	100	95	80	74	100	96
9時台	108	109	131	121	124	104	122	100
10時台	79	87	99	100	97	105	94	80
11時台	91	83	96	80	96	86	104	89
13時台	83	92	105	96	92	98	93	86
14時台	93	75	89	109	84	81	109	94
15時台	105	94	112	100	103	100	97	90
16時台	53	49	77	78	57	62	77	64
17時台	15	15	9	14	15	8	18	12
合計	722	687	818	793	748	718	814	711

便	平成30年 12月	平成31年 1月	平成31年 2月	平成31年 3月	合計	便別利用者 数割合
8時台	71	70	70	83	1,017	11.7%
9時台	112	99	99	98	1,327	15.2%
10時台	79	81	73	84	1,058	12.1%
11時台	82	72	93	100	1,072	12.3%
13時台	86	81	89	98	1,099	12.6%
14時台	74	83	91	81	1,063	12.2%
15時台	91	95	92	76	1,155	13.2%
16時台	64	47	57	60	745	8.5%
17時台	17	26	21	20	190	2.2%
合計	676	654	685	700	8,726	100%

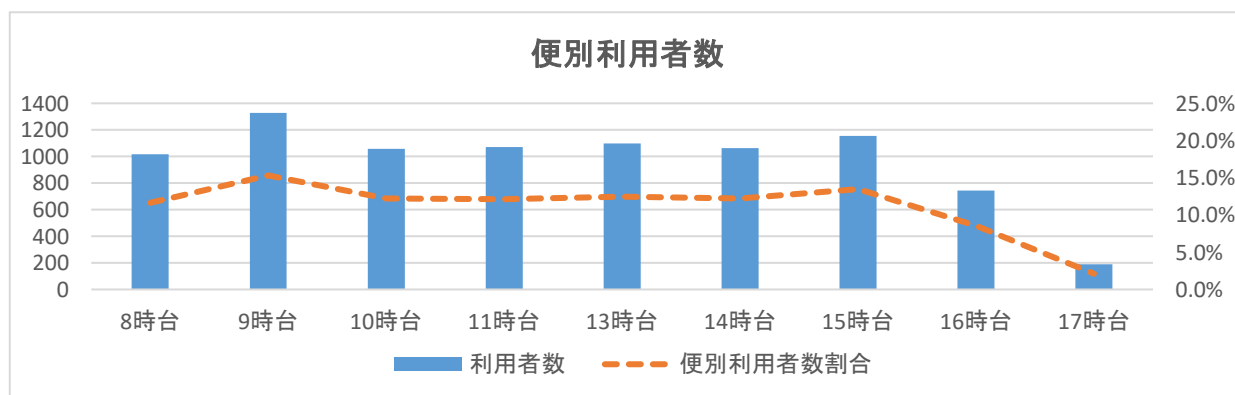

4 目的地別利用状況（データ：平成31年3月）

平成31年3月の利用状況から乗車・降車・カテゴリー別に上位10件ずつを抽出したところ下記のよう
な結果となりました。乗車・降車とも東埼玉総合病院の利用が最も多い状況です。カテゴリー別に
みると、病院・総合病院の利用が約半数を占めています。

乗車時利用目的地(上位10件)		3月	
1	東埼玉総合病院	42	18.3%
2	老人福祉センター	36	15.7%
3	むさしのメディカルクリニック	30	13.1%
4	幸手市平須賀2-225桜楓苑	28	12.2%
5	ウエルス幸手	26	11.4%
6	ヤオコー 幸手店	25	10.9%
7	東武丸山病院	12	5.2%
8	(個人)	10	4.4%
9	(個人)	10	4.4%
10	幸手駅東口	10	4.4%
利用人数合計		229	100%

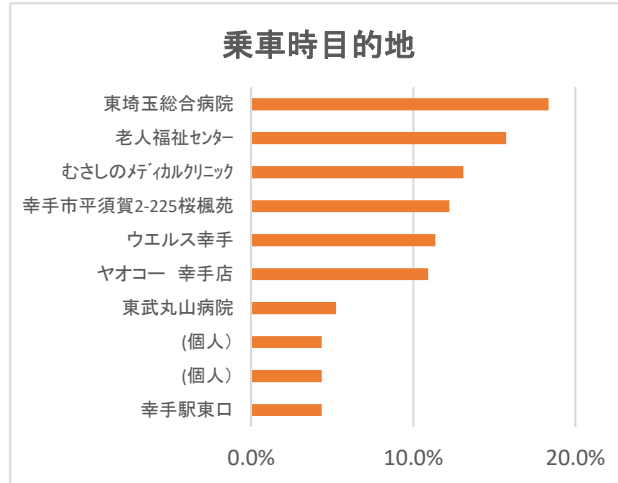

降車時利用目的地(上位10件)		3月	
1	東埼玉総合病院	64	20.8%
2	むさしのメディカルクリニック	50	16.3%
3	老人福祉センター	37	12.1%
4	ウエルス幸手	33	10.7%
5	幸手市平須賀2-225桜楓苑	28	9.1%
6	幸手駅東口	26	8.5%
7	堀中病院(病院玄関前)	19	6.2%
8	ヤオコー 幸手店	17	5.5%
9	市役所本庁舎	17	5.5%
10	いいじまクリニック	16	5.2%
利用人数合計		307	100%

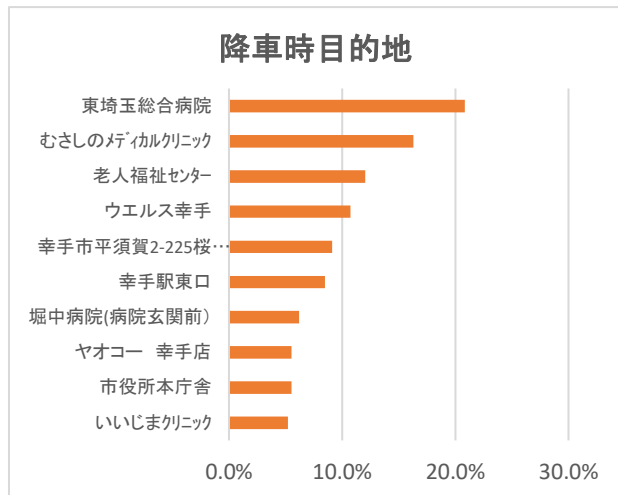

種類別目的地(乗車・降車含む)		3月	
1	病院	175	26.4%
2	総合病院	133	20.1%
3	老人福祉施設・有料老人H	79	11.9%
4	その他公共施設	77	11.6%
5	スーパー	60	9.1%
6	公民館	38	5.7%
7	駅	36	5.4%
8	歯科	28	4.2%
9	都道府県庁・役場	22	3.3%
10	ホームセンター	14	2.1%
利用人数合計		662	100%

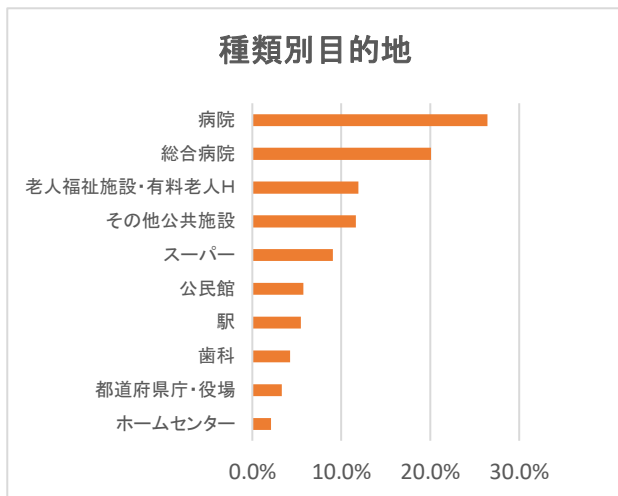

5 運賃収入状況

平成31年3月の運賃収入は 140,850円でした。

平成27年度下期(平成27年10月～平成28年3月)の運賃収入は1,085,350円でした。
 平成28年度上期(平成28年4月～平成28年9月)の運賃収入は、1,236,600円でした。
 平成28年度下期(平成28年10月～平成29年3月)の運賃収入は、988,300円でした。
 平成29年度上期(平成29年4月～平成29年9月)の運賃収入は、835,450円でした。
 平成29年度下期(平成29年10月～平成30年3月)の運賃収入は、772,550円でした。
 平成30年度上期(平成30年4月～平成30年9月)の運賃収入は、887,650円でした。
 平成30年度下期(平成30年10月～平成31年3月)の運賃収入は、855,100円でした。

平成30年度下期		10月	11月	12月	1月	2月	3月	合計
利用券	150円	17,100	10,050	10,350	12,600	15,750	13,650	79,500
	300円	47,700	42,600	42,000	33,600	39,000	38,700	243,600
	500円	3,500	4,000	5,000	6,500	7,500	7,500	34,000
	利用券合計	68,300	56,650	57,350	52,700	62,250	59,850	357,100
回数券	1500円	54,000	48,000	39,000	42,000	39,000	48,000	270,000
	3000円	36,000	54,000	33,000	27,000	45,000	33,000	228,000
	5000円	0	0	0	0	0	0	0
	回数券合計	90,000	102,000	72,000	69,000	84,000	81,000	498,000
利用券・回数券合計		158,300	158,650	129,350	121,700	146,250	140,850	855,100
平成30年4月～累計		1,045,950	1,204,600	1,333,950	1,455,650	1,601,900	1,742,750	1,742,750
平成27年10月～累計		5,964,200	6,122,850	6,252,200	6,373,900	6,520,150	6,661,000	6,661,000

平成30年度上期		4月	5月	6月	7月	8月	9月	合計
利用券	150円	14,100	10,950	12,300	11,550	12,000	13,350	74,250
	300円	40,800	32,100	35,700	44,400	46,800	35,100	234,900
	500円	1,500	4,000	5,000	7,000	5,500	6,000	29,000
	利用券合計	56,400	47,050	53,000	62,950	64,300	54,450	338,150
回数券	1500円	54,000	54,000	58,500	55,500	51,000	52,500	325,500
	3000円	36,000	21,000	57,000	30,000	48,000	27,000	219,000
	5000円	0	0	0	0	5,000	0	5,000
	回数券合計	90,000	75,000	115,500	85,500	104,000	79,500	549,500
利用券・回数券合計		146,400	122,050	168,500	148,450	168,300	133,950	887,650
平成30年4月～9月累計		146,400	268,450	436,950	585,400	753,700	887,650	887,650
平成27年10月～累計		5,064,650	5,186,700	5,355,200	5,503,650	5,671,950	5,805,900	5,805,900

平成29年度下期		10月	11月	12月	1月	2月	3月	合計
利用券	150円	14,850	13,350	17,700	11,400	11,550	9,300	78,150
	300円	41,100	31,500	29,100	27,300	28,500	29,400	186,900
	500円	1,000	0	1,000	1,000	1,500	500	5,000
	利用券合計	56,950	44,850	47,800	39,700	41,550	39,200	270,050
回数券	1500円	54,000	46,500	48,000	46,500	51,000	52,500	298,500
	3000円	42,000	27,000	30,000	27,000	42,000	36,000	204,000
	5000円	0	0	0	0	0	0	0
	回数券合計	96,000	73,500	78,000	73,500	93,000	88,500	502,500
利用券・回数券合計		152,950	118,350	125,800	113,200	134,550	127,700	772,550
平成29年4月～累計		988,400	1,106,750	1,232,550	1,345,750	1,480,300	1,608,000	1,608,000
平成27年10月～累計		4,298,650	4,417,000	4,542,800	4,656,000	4,790,550	4,918,250	4,918,250

平成29年度上期		4月	5月	6月	7月	8月	9月	合計
利用券	150円	16,350	16,350	15,300	19,950	15,450	21,450	104,850
	300円	47,700	37,200	49,200	42,900	45,600	39,900	262,500
	500円	1,500	500	0	4,000	2,500	2,000	10,500
	利用券合計	65,550	54,050	64,500	66,850	63,550	63,350	377,850
回数券	1500円	40,500	48,000	48,000	46,500	40,500	57,000	280,500
	3000円	21,000	30,000	39,000	30,000	39,000	18,000	177,000
	5000円	0	0	0	0	0	0	0
	回数券合計	61,500	78,000	87,000	76,500	79,500	75,000	457,500
利用券・回数券合計		127,050	132,050	151,500	143,400	143,100	138,350	835,450
平成29年4月～9月累計		127,050	259,100	410,600	554,000	697,100	835,450	835,450
平成27年10月～累計		3,437,300	3,569,350	3,720,850	3,864,250	4,007,350	4,145,700	4,145,700

平成28年度下期		10月	11月	12月	1月	2月	3月	合計
利用券	150円	21,000	16,350	16,650	15,600	23,100	21,900	114,600
	300円	41,700	44,400	35,100	36,300	38,100	41,100	236,700
	500円	4,500	3,000	2,500	4,500	2,500	4,500	21,500
	利用券合計	67,200	63,750	54,250	56,400	63,700	67,500	372,800
回数券	1500円	73,500	61,500	54,000	54,000	63,000	58,500	364,500
	3000円	51,000	54,000	27,000	51,000	27,000	36,000	246,000
	5000円	0	5,000	0	0	0	0	5,000
	回数券合計	124,500	120,500	81,000	105,000	90,000	94,500	615,500
利用券・回数券合計		191,700	184,250	135,250	161,400	153,700	162,000	988,300
平成28年4月～累計		1,428,300	1,612,550	1,747,800	1,909,200	2,062,900	2,224,900	2,224,900
平成27年10月～累計		2,513,650	2,697,900	2,833,150	2,994,550	3,148,250	3,310,250	3,310,250

平成28年度上期		4月	5月	6月	7月	8月	9月	合計
利用券	150円	32,400	31,500	36,150	27,900	21,450	18,600	168,000
	300円	67,500	62,400	66,900	37,200	36,900	34,200	305,100
	500円	2,000	4,000	2,500	2,000	3,000	2,000	15,500
	利用券合計	101,900	97,900	105,550	67,100	61,350	54,800	488,600
回数券	1500円	79,500	64,500	64,500	66,000	46,500	48,000	369,000
	3000円	69,000	63,000	78,000	54,000	60,000	45,000	369,000
	5000円	5,000	0	0	0	0	5,000	10,000
	回数券合計	153,500	127,500	142,500	120,000	106,500	98,000	748,000
利用券・回数券合計		255,400	225,400	248,050	187,100	167,850	152,800	1,236,600
平成28年4月～9月累計		255,400	480,800	728,850	915,950	1,083,800	1,236,600	1,236,600
平成27年10月～平成28年9月累計		1,340,750	1,566,150	1,814,200	2,001,300	2,169,150	2,321,950	2,321,950

平成27年度下期		10月	11月	12月	1月	2月	3月	合計
利用券	150円	25,650	18,300	22,350	21,750	17,700	29,700	135,450
	300円	43,800	42,300	55,800	45,900	46,500	69,600	303,900
	500円	0	2,000	3,500	5,500	3,500	1,500	16,000
	利用券合計	69,450	62,600	81,650	73,150	67,700	100,800	455,350
回数券	1500円	76,500	42,000	36,000	33,000	45,000	43,500	276,000
	3000円	78,000	54,000	48,000	60,000	63,000	51,000	354,000
	5000円	0	0	0	0	0	0	0
	回数券合計	154,500	96,000	84,000	93,000	108,000	94,500	630,000
利用券・回数券合計		223,950	158,600	165,650	166,150	175,700	195,300	1,085,350
平成27年10月～平成28年3月累計		223,950	382,550	548,200	714,350	890,050	1,085,350	1,085,350