

幸手市デマンド交通運行状況報告書

令和2年6月

1 利用者登録数（データ：直近15ヶ月間）

利用者登録は、平成27年10月からの運行開始に伴いまして、平成27年7月から受付を行い、**令和2年6月** 末時点で累計 **4,310** 人の登録者数となっています。

登録者数推移

	平成31年 4月	令和元年 5月	令和元年 6月	令和元年 7月	令和元年 8月	令和元年 9月	令和元年 10月
新規登録者数(人)	22	10	23	19	32	15	30
累計登録者数(人)	4,063	4,073	4,096	4,115	4,147	4,162	4,192

	令和元年 11月	令和元年 12月	令和2年1 月	令和2年2 月	令和2年3 月	令和2年4 月	令和2年5 月	令和2年6 月
新規登録者数(人)	14	16	12	33	13	10	7	13
累計登録者数(人)	4,206	4,222	4,234	4,267	4,280	4,290	4,297	4,310

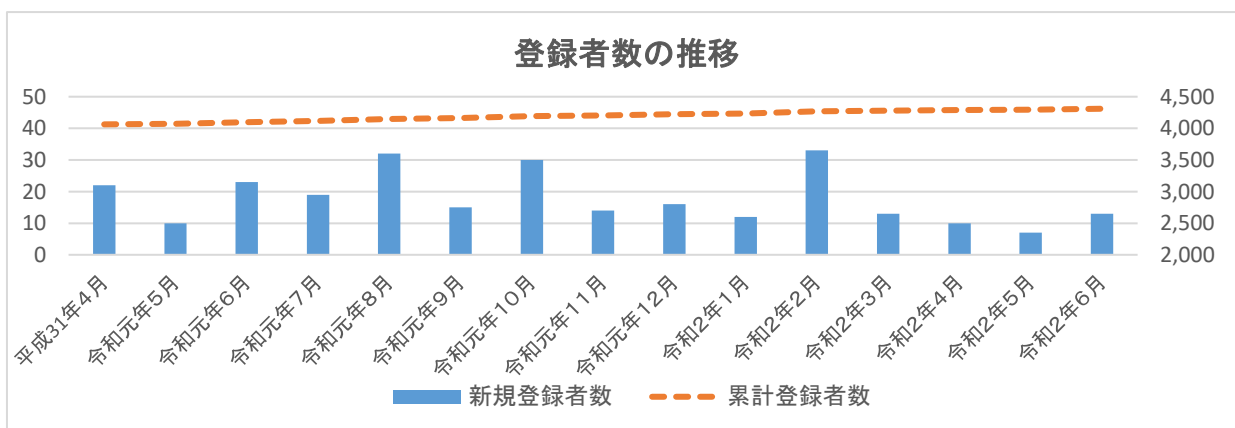

2 年齢別男女別利用者数（データ：直近15ヶ月間）

年齢別の利用状況では、全体の約90%を60歳以上の方が占めており、高齢者の利用が多いことがわかります。また、女性の方の利用が多く、利用者全体の75%が女性です。

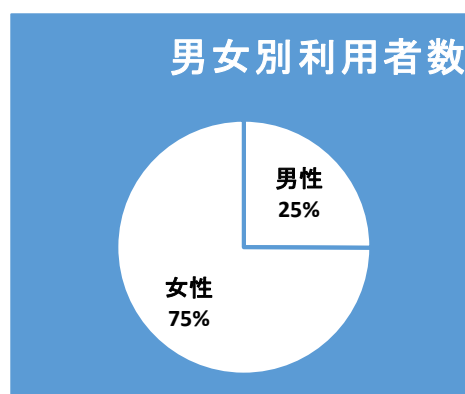
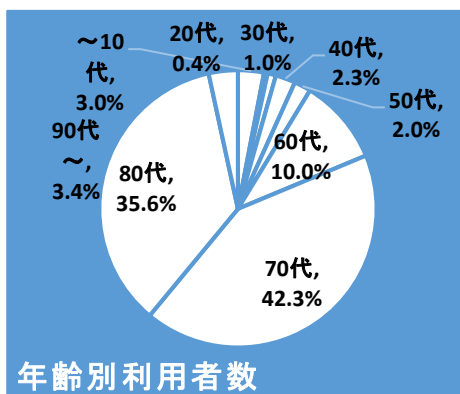

3 利用者数(乗車人数)の推移 (データ:直近15ヶ月間)

(1) 日別・月別利用者数

乗車人数は500人～700人台を推移しています。

直近15ヶ月間の最大利用日は、令和元年10月23日(水)と令和2年1月31日(金)であり、利用人数は40人でした。

月別利用者数 平成31年4月 ～ 令和2年6月

	平成31年4月	令和元年5月	令和元年6月	令和元年7月	令和元年8月	令和元年9月	令和元年10月	乗合率
	24運行日	22運行日	25運行日	26運行日	26運行日	23運行日	25運行日	
利用者数 (乗車人数)	675	655	715	761	704	649	700	1.48人

	令和元年11月	令和元年12月	令和2年1月	令和2年2月	令和2年3月	令和2年4月	令和2年5月	令和2年6月	15ヶ月合計
	24運行日	24運行日	23運行日	23運行日	25運行日	25運行日	23運行日	26運行日	364運行日
利用者数 (乗車人数)	684	721	605	604	549	522	516	618	9,678

日別利用者数 平成31年4月 ～ 令和2年6月

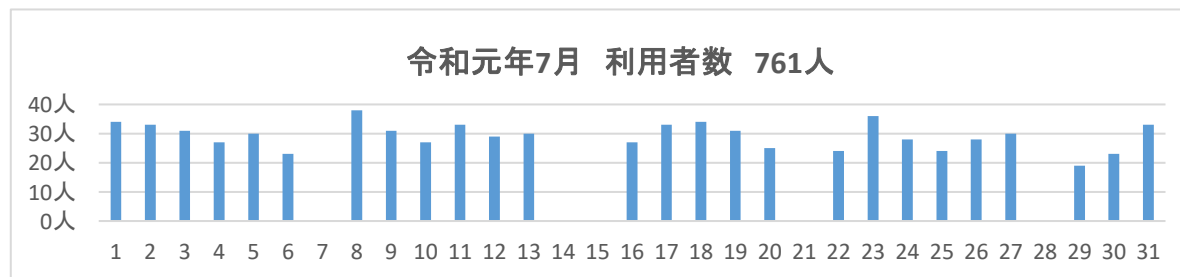
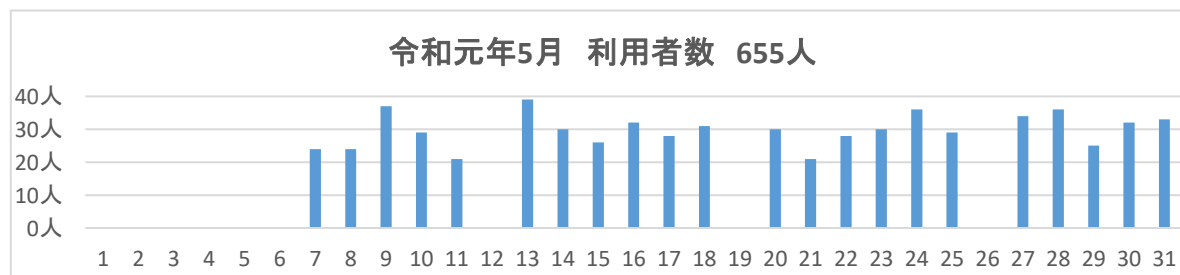
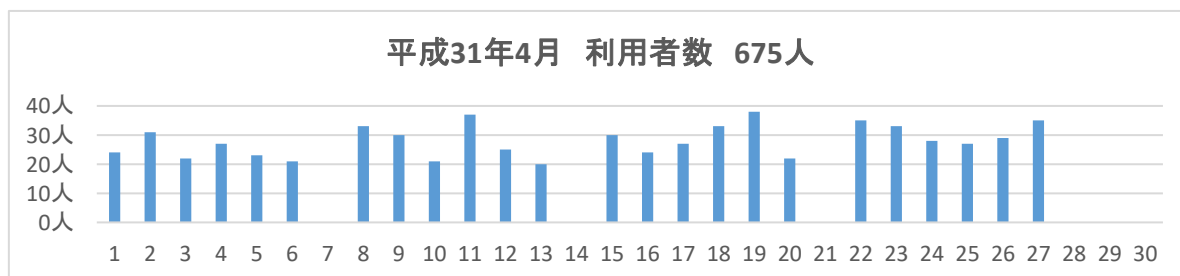

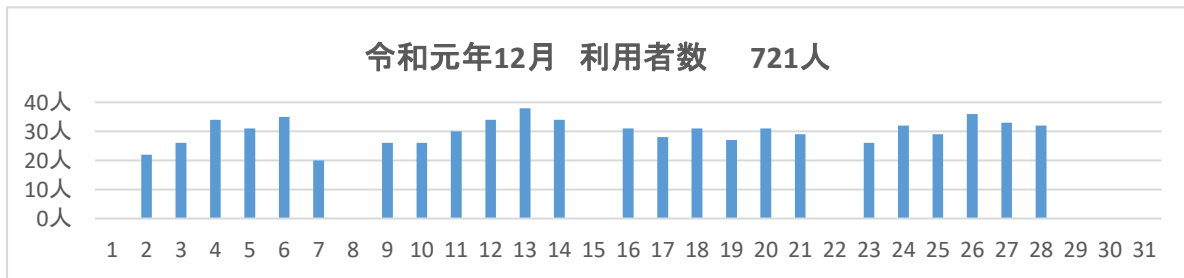
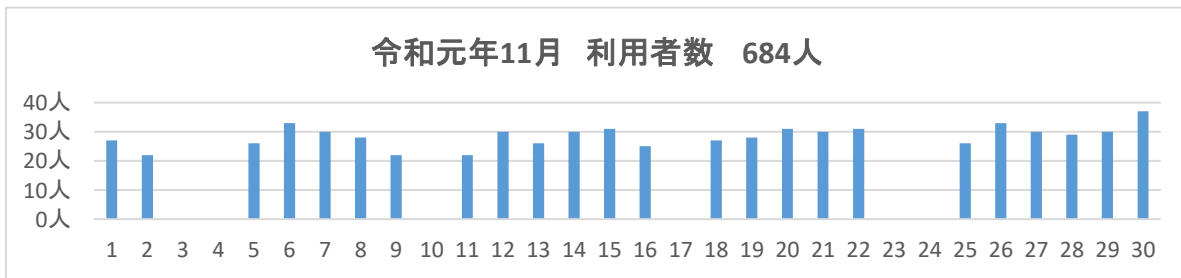
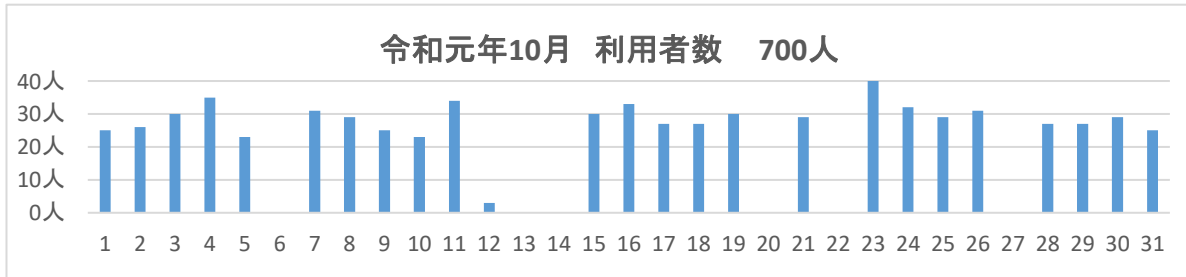
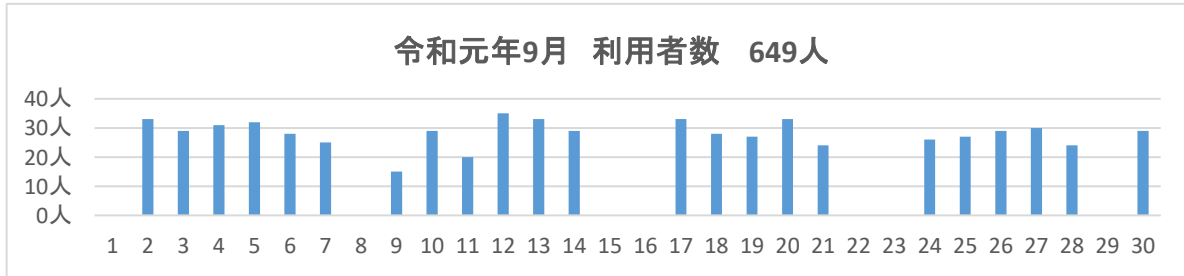
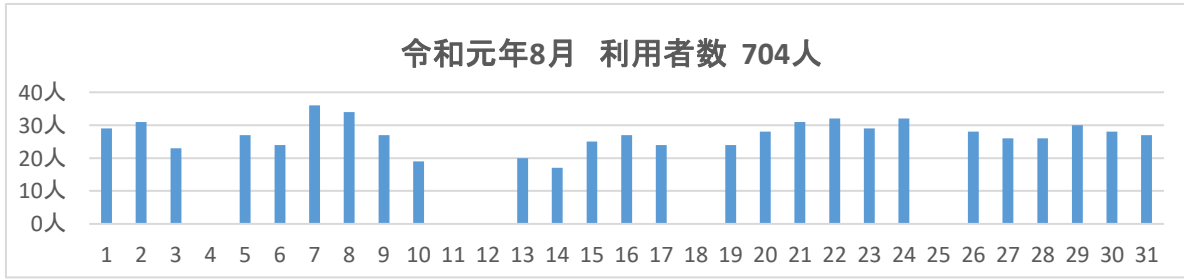

令和2年2月 利用者数 604人

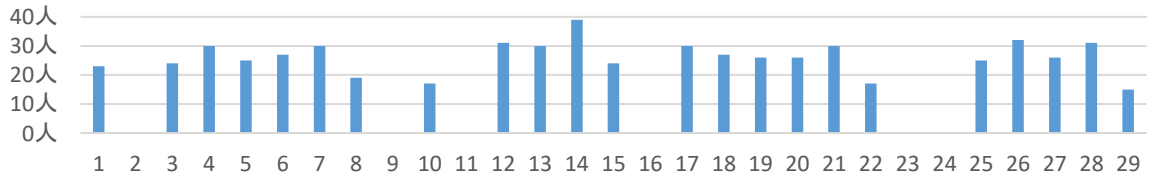

令和2年3月 利用者数 549人

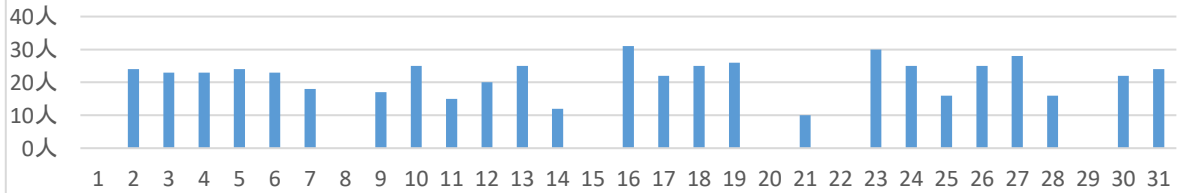

令和2年4月 利用者数 522人

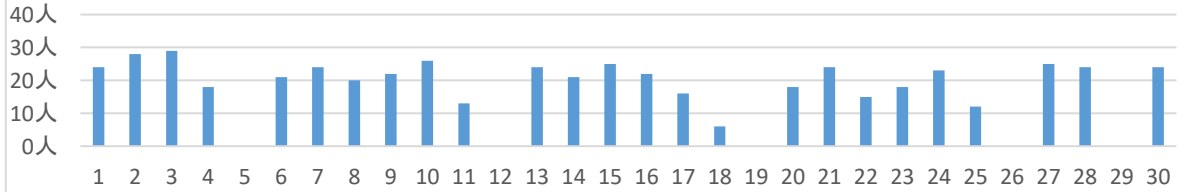

令和2年5月 利用者数 516人

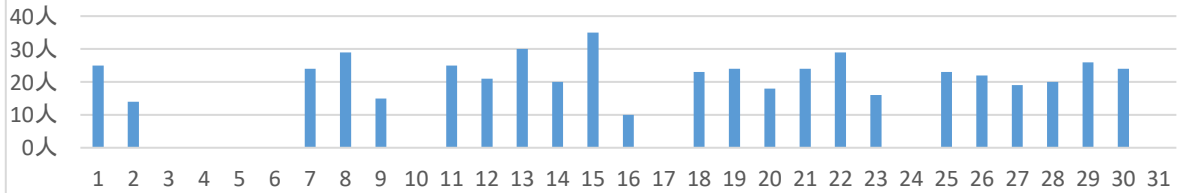

令和2年6月 利用者数 618人

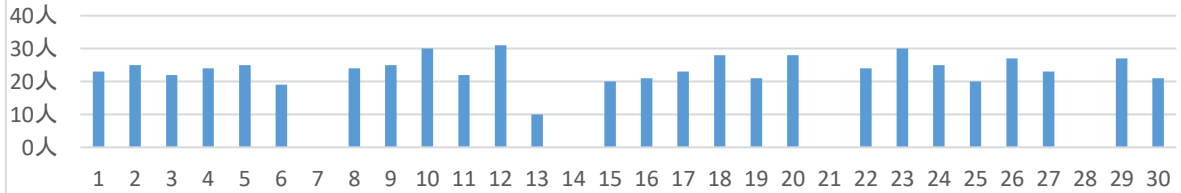

(2) 曜日別利用者数

利用者数を曜日別で見ると、**金曜日**の利用が最も多く、全体の**19%**でした。

曜日別利用者数 平成31年4月 ~ 令和2年6月

	月	火	水	木	金	土	合計
	54運行日	61運行日	61運行日	63運行日	62運行日	63運行日	364運行日
平成31年4月	122	118	98	124	115	98	675
令和元年5月	103	111	103	131	126	81	655
令和元年6月	124	113	115	126	123	114	715
令和元年7月	115	150	152	118	118	108	761
令和元年8月	79	98	110	150	142	125	704
令和元年9月	77	117	106	123	124	102	649
令和元年10月	87	111	153	137	125	87	700
令和元年11月	75	117	120	119	147	106	684
令和元年12月	105	112	124	128	137	115	721
令和2年1月	75	89	115	112	134	80	605
令和2年2月	71	82	114	109	130	98	604
令和2年3月	124	119	79	95	76	56	549
令和2年4月	88	93	84	114	94	49	522
令和2年5月	71	67	67	88	144	79	516
令和2年6月	118	122	100	94	104	80	618
15ヶ月合計	1,434	1,619	1,640	1,768	1,839	1,378	9,678
曜日別利用者数割合	14.8%	16.7%	17.0%	18.3%	19.0%	14.2%	100%
曜日別平均利用者数	26.6人	26.5人	26.9人	28.1人	29.7人	21.9人	26.6人

(3) 便別利用者数

便別の利用者数をみると、9時台の利用者が多くなっています。

便別利用者数 平成31年4月 ～ 令和2年6月

便	平成31年 4月	令和元 年5月	令和元 年6月	令和元 年7月	令和元 年8月	令和元 年9月	令和元 年10月	令和元 年11月
8時台	81	74	86	93	76	65	84	65
9時台	95	91	110	108	103	102	98	105
10時台	81	84	82	97	94	71	85	83
11時台	87	82	94	87	82	70	72	85
13時台	74	75	80	77	88	79	85	62
14時台	83	83	73	97	86	65	84	84
15時台	97	88	102	89	87	96	94	95
16時台	53	55	57	84	65	75	54	74
17時台	24	23	31	29	23	26	44	31
合計	675	655	715	761	704	649	700	684

便	令和元年 12月	令和2年1 月	令和2年2 月	令和2年3 月	令和2年4 月	令和2年5 月	令和2年6 月	合計	便別利用 者数割合
8時台	83	61	66	64	65	57	62	1,082	11.2%
9時台	114	105	91	77	82	77	79	1,437	14.8%
10時台	91	75	68	82	67	78	87	1,225	12.7%
11時台	88	67	71	73	73	63	75	1,169	12.1%
13時台	77	67	71	72	54	61	69	1,091	11.3%
14時台	80	61	63	61	52	62	77	1,111	11.5%
15時台	97	84	89	61	63	57	80	1,279	13.2%
16時台	72	54	60	47	54	44	70	918	9.5%
17時台	19	31	25	12	12	17	19	366	3.8%
合計	721	605	604	549	522	516	618	9,678	100%

4 目的地別利用状況（データ：平成31年4月～令和2年6月）

平成31年4月から令和2年6月までの利用状況から乗車・降車・カテゴリ別に上位10件ずつを抽出したところ下記のような結果となりました。乗車・降車とも**東埼玉総合病院**の利用が最も多い状況です。カテゴリ別にみると、**病院・総合病院**の利用が約半数を占めています。

乗車時利用目的地(上位10件)		
1	東埼玉総合病院	564 13.3%
2	老人福祉センター	396 9.3%
3	むさしのメディカルクリニック	383 9.0%
4	ウェルス幸手	324 7.6%
5	駐車場北側ベルク 幸手北店	264 6.2%
6	ヤオコー 幸手店	262 6.2%
7	さくら整形外科	153 3.6%
8	堀中病院(病院玄関前)	140 3.3%
9	東武丸山病院	134 3.2%
10	ジョイフル本田 幸手店	114 2.7%
利用人数合計		4,242 100%

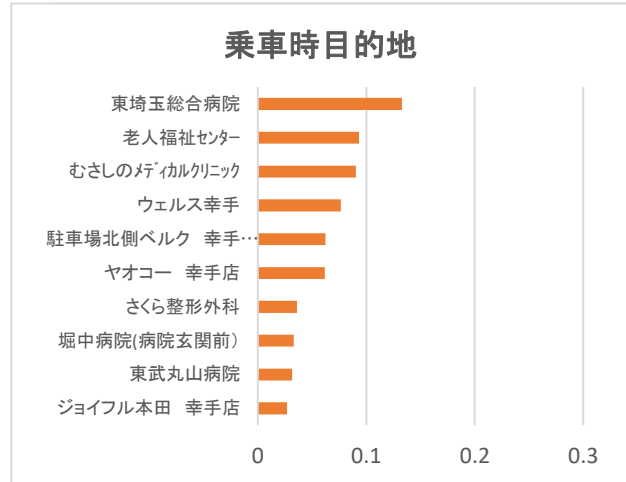

降車時利用目的地(上位10件)		
1	東埼玉総合病院	896 15.2%
2	むさしのメディカルクリニック	833 14.1%
3	ウェルス幸手	435 7.4%
4	老人福祉センター	409 6.9%
5	堀中病院(病院玄関前)	259 4.4%
6	幸手駅東口	223 3.8%
7	さくら整形外科	211 3.6%
8	アスカル幸手	204 3.5%
9	ヤオコー 幸手店	202 3.4%
10	いいじまクリニック	161 2.7%
利用人数合計		5,909 100%

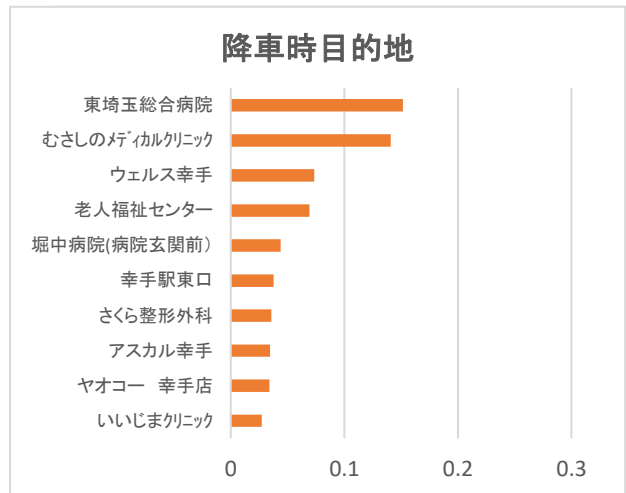

種類別目的地(乗車・降車含む)		
1	病院	2692 26.5%
2	総合病院	1859 18.3%
3	老人福祉施設・有料老人H	1141 11.2%
4	その他公共施設	1052 10.4%
5	スーパー	996 9.8%
6	公民館	392 3.9%
7	駅	299 2.9%
8	歯科	279 2.7%
9	ホームセンター	244 2.4%
10	接骨院	214 2.1%
利用人数合計		10,151 100%

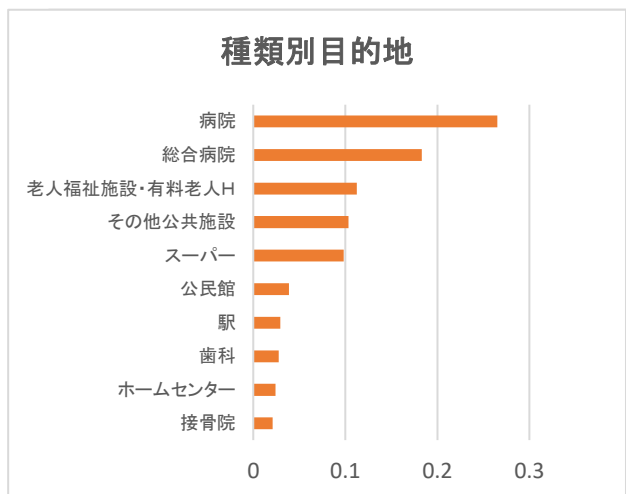

5 運賃収入状況

令和2年6月の運賃収入は 137,900円でした。

平成27年度下期(平成27年10月～平成28年3月)の運賃収入は1,085,350円でした。
 平成28年度上期(平成28年4月～平成28年9月)の運賃収入は、1,236,600円でした。
 平成28年度下期(平成28年10月～平成29年3月)の運賃収入は、988,300円でした。
 平成29年度上期(平成29年4月～平成29年9月)の運賃収入は、835,450円でした。
 平成29年度下期(平成29年10月～平成30年3月)の運賃収入は、772,550円でした。
 平成30年度上期(平成30年4月～平成30年9月)の運賃収入は、887,650円でした。
 平成30年度下期(平成30年10月～平成31年3月)の運賃収入は、855,100円でした。
 令和元年度上期(平成31年4月～令和元年9月)の運賃収入は、866,450円でした。
 令和元年度下期(令和元年10月～令和2年3月)の運賃収入は、785,850円でした。

令和2年度上期		4月	5月	6月	合計
利用券	150円	16,800	19,350	20,400	56,550
	300円	31,500	28,800	43,500	103,800
	500円	2,000	2,000	2,000	6,000
	利用券合計	50,300	50,150	65,900	166,350
回数券	1500円	24,000	31,500	33,000	88,500
	3000円	36,000	24,000	39,000	99,000
	5000円	0	0	0	0
	回数券合計	60,000	55,500	72,000	187,500
利用券・回数券合計		110,300	105,650	137,900	353,850
令和2年4月～令和2年6月累計		110,300	215,950	353,850	353,850
平成27年10月～令和2年6月累計		8,423,600	8,529,250	8,667,150	8,667,150

令和元年度下期		10月	11月	12月	1月	2月	3月	合計
利用券	150円	13,650	15,300	15,750	16,350	13,950	18,450	93,450
	300円	40,500	31,800	41,100	28,500	31,500	34,500	207,900
	500円	4,500	3,000	3,000	6,000	5,000	3,000	24,500
	利用券合計	58,650	50,100	59,850	50,850	50,450	55,950	325,850
回数券	1500円	51,000	34,500	45,000	42,000	40,500	30,000	243,000
	3000円	36,000	27,000	48,000	24,000	27,000	45,000	207,000
	5000円	5,000	0	5,000	0	0	0	10,000
	回数券合計	92,000	61,500	98,000	66,000	67,500	75,000	460,000
利用券・回数券合計		150,650	111,600	157,850	116,850	117,950	130,950	785,850
平成31年4月～令和2年3月累計		1,017,100	1,128,700	1,286,550	1,403,400	1,521,350	1,652,300	1,652,300
平成27年10月～令和2年3月累計		7,678,100	7,789,700	7,947,550	8,064,400	8,182,350	8,313,300	8,313,300

令和元年度上期		4月	5月	6月	7月	8月	9月	合計
利用券	150円	14,250	12,150	15,600	21,300	13,200	13,050	89,550
	300円	38,700	40,500	46,800	43,800	48,000	33,600	251,400
	500円	10,000	4,500	3,500	7,500	3,000	2,500	31,000
	利用券合計	62,950	57,150	65,900	72,600	64,200	49,150	371,950
回数券	1500円	39,000	49,500	34,500	42,000	49,500	39,000	253,500
	3000円	33,000	42,000	33,000	45,000	42,000	36,000	231,000
	5000円	0	0	5,000	0	0	5,000	10,000
	回数券合計	72,000	91,500	72,500	87,000	91,500	80,000	494,500
利用券・回数券合計		134,950	148,650	138,400	159,600	155,700	129,150	866,450
平成31年4月～令和元年9月累計		134,950	283,600	422,000	581,600	737,300	866,450	866,450
平成27年10月～令和元年9月累計		6,795,950	6,944,600	7,083,000	7,242,600	7,398,300	7,527,450	7,527,450

平成30年度下期		10月	11月	12月	1月	2月	3月	合計
利用券	150円	17,100	10,050	10,350	12,600	15,750	13,650	79,500
	300円	47,700	42,600	42,000	33,600	39,000	38,700	243,600
	500円	3,500	4,000	5,000	6,500	7,500	7,500	34,000
	利用券合計	68,300	56,650	57,350	52,700	62,250	59,850	357,100
回数券	1500円	54,000	48,000	39,000	42,000	39,000	48,000	270,000
	3000円	36,000	54,000	33,000	27,000	45,000	33,000	228,000
	5000円	0	0	0	0	0	0	0
	回数券合計	90,000	102,000	72,000	69,000	84,000	81,000	498,000
利用券・回数券合計		158,300	158,650	129,350	121,700	146,250	140,850	855,100
平成30年4月～平成31年3月累計		1,045,950	1,204,600	1,333,950	1,455,650	1,601,900	1,742,750	1,742,750
平成27年10月～平成31年3月累計		5,964,200	6,122,850	6,252,200	6,373,900	6,520,150	6,661,000	6,661,000

平成30年度上期		4月	5月	6月	7月	8月	9月	合計
利用券	150円	14,100	10,950	12,300	11,550	12,000	13,350	74,250
	300円	40,800	32,100	35,700	44,400	46,800	35,100	234,900
	500円	1,500	4,000	5,000	7,000	5,500	6,000	29,000
	利用券合計	56,400	47,050	53,000	62,950	64,300	54,450	338,150
回数券	1500円	54,000	54,000	58,500	55,500	51,000	52,500	325,500
	3000円	36,000	21,000	57,000	30,000	48,000	27,000	219,000
	5000円	0	0	0	0	5,000	0	5,000
	回数券合計	90,000	75,000	115,500	85,500	104,000	79,500	549,500
利用券・回数券合計		146,400	122,050	168,500	148,450	168,300	133,950	887,650
平成30年4月～平成30年9月累計		146,400	268,450	436,950	585,400	753,700	887,650	887,650
平成27年10月～平成30年9月累計		5,064,650	5,186,700	5,355,200	5,503,650	5,671,950	5,805,900	5,805,900

平成29年度下期		10月	11月	12月	1月	2月	3月	合計
利用券	150円	14,850	13,350	17,700	11,400	11,550	9,300	78,150
	300円	41,100	31,500	29,100	27,300	28,500	29,400	186,900
	500円	1,000	0	1,000	1,000	1,500	500	5,000
	利用券合計	56,950	44,850	47,800	39,700	41,550	39,200	270,050
回数券	1500円	54,000	46,500	48,000	46,500	51,000	52,500	298,500
	3000円	42,000	27,000	30,000	27,000	42,000	36,000	204,000
	5000円	0	0	0	0	0	0	0
	回数券合計	96,000	73,500	78,000	73,500	93,000	88,500	502,500
利用券・回数券合計		152,950	118,350	125,800	113,200	134,550	127,700	772,550
平成29年4月～平成30年3月累計		988,400	1,106,750	1,232,550	1,345,750	1,480,300	1,608,000	1,608,000
平成27年10月～平成30年3月累計		4,298,650	4,417,000	4,542,800	4,656,000	4,790,550	4,918,250	4,918,250

平成29年度上期		4月	5月	6月	7月	8月	9月	合計
利用券	150円	16,350	16,350	15,300	19,950	15,450	21,450	104,850
	300円	47,700	37,200	49,200	42,900	45,600	39,900	262,500
	500円	1,500	500	0	4,000	2,500	2,000	10,500
	利用券合計	65,550	54,050	64,500	66,850	63,550	63,350	377,850
回数券	1500円	40,500	48,000	48,000	46,500	40,500	57,000	280,500
	3000円	21,000	30,000	39,000	30,000	39,000	18,000	177,000
	5000円	0	0	0	0	0	0	0
	回数券合計	61,500	78,000	87,000	76,500	79,500	75,000	457,500
利用券・回数券合計		127,050	132,050	151,500	143,400	143,100	138,350	835,450
平成29年4月～平成29年9月累計		127,050	259,100	410,600	554,000	697,100	835,450	835,450
平成27年10月～平成29年9月累計		3,437,300	3,569,350	3,720,850	3,864,250	4,007,350	4,145,700	4,145,700

平成28年度下期		10月	11月	12月	1月	2月	3月	合計
利用券	150円	21,000	16,350	16,650	15,600	23,100	21,900	114,600
	300円	41,700	44,400	35,100	36,300	38,100	41,100	236,700
	500円	4,500	3,000	2,500	4,500	2,500	4,500	21,500
	利用券合計	67,200	63,750	54,250	56,400	63,700	67,500	372,800
回数券	1500円	73,500	61,500	54,000	54,000	63,000	58,500	364,500
	3000円	51,000	54,000	27,000	51,000	27,000	36,000	246,000
	5000円	0	5,000	0	0	0	0	5,000
	回数券合計	124,500	120,500	81,000	105,000	90,000	94,500	615,500
利用券・回数券合計		191,700	184,250	135,250	161,400	153,700	162,000	988,300
平成28年4月～平成29年3月累計		1,428,300	1,612,550	1,747,800	1,909,200	2,062,900	2,224,900	2,224,900
平成27年10月～平成29年3月累計		2,513,650	2,697,900	2,833,150	2,994,550	3,148,250	3,310,250	3,310,250

平成28年度上期		4月	5月	6月	7月	8月	9月	合計
利用券	150円	32,400	31,500	36,150	27,900	21,450	18,600	168,000
	300円	67,500	62,400	66,900	37,200	36,900	34,200	305,100
	500円	2,000	4,000	2,500	2,000	3,000	2,000	15,500
	利用券合計	101,900	97,900	105,550	67,100	61,350	54,800	488,600
回数券	1500円	79,500	64,500	64,500	66,000	46,500	48,000	369,000
	3000円	69,000	63,000	78,000	54,000	60,000	45,000	369,000
	5000円	5,000	0	0	0	0	5,000	10,000
	回数券合計	153,500	127,500	142,500	120,000	106,500	98,000	748,000
利用券・回数券合計		255,400	225,400	248,050	187,100	167,850	152,800	1,236,600
平成28年4月～平成28年9月累計		255,400	480,800	728,850	915,950	1,083,800	1,236,600	1,236,600
平成27年10月～平成28年9月累計		1,340,750	1,566,150	1,814,200	2,001,300	2,169,150	2,321,950	2,321,950

平成27年度下期		10月	11月	12月	1月	2月	3月	合計
利用券	150円	25,650	18,300	22,350	21,750	17,700	29,700	135,450
	300円	43,800	42,300	55,800	45,900	46,500	69,600	303,900
	500円	0	2,000	3,500	5,500	3,500	1,500	16,000
	利用券合計	69,450	62,600	81,650	73,150	67,700	100,800	455,350
回数券	1500円	76,500	42,000	36,000	33,000	45,000	43,500	276,000
	3000円	78,000	54,000	48,000	60,000	63,000	51,000	354,000
	5000円	0	0	0	0	0	0	0
	回数券合計	154,500	96,000	84,000	93,000	108,000	94,500	630,000
利用券・回数券合計		223,950	158,600	165,650	166,150	175,700	195,300	1,085,350
平成27年10月～平成28年3月累計		223,950	382,550	548,200	714,350	890,050	1,085,350	1,085,350

・予約不成立件数(希望の乗車日に予約が取れなかった件数)

平成31年4月 ～ 令和2年6月 (データ:直近15ヶ月間)

	平成31年4月	令和元年5月	令和元年6月	令和元年7月	令和元年8月	令和元年9月	令和元年10月	令和元年11月	令和元年12月	令和2年1月	令和2年2月	令和2年3月	令和2年4月	令和2年5月	令和2年6月	合計	合計 (割合)
運行日数	24運行日	22運行日	25運行日	26運行日	26運行日	23運行日	25運行日	24運行日	24運行日	23運行日	23運行日	25運行日	25運行日	23運行日	26運行日	364運行日	
8:00	6	18	10	16	22	20	11	11	13	19	12	14	7	11	7	197	13.4%
9:00	11	3	16	20	14	11	12	5	10	19	11	19	4	5	10	170	11.5%
10:00	10	15	9	30	23	15	14	10	19	16	9	12	4	6	10	202	13.7%
11:00	10	7	14	17	16	15	7	5	12	8	13	5	5	10	6	150	10.2%
13:00	5	14	8	30	29	16	10	20	16	20	4	7	10	4	9	202	13.7%
14:00	9	16	15	26	13	16	6	6	13	10	14	11	12	3	12	182	12.4%
15:00	4	7	10	28	12	10	9	13	5	10	11	11	12	5	12	159	10.8%
16:00	13	6	14	19	20	19	9	13	10	10	11	7	3	0	5	159	10.8%
17:00	2	1	4	8	5	6	4	1	6	2	7	0	1	2	2	51	3.5%
合計	70	87	100	194	154	128	82	84	104	114	92	86	58	46	73	1,472 ①	100%
利用者数 (乗車人数)	675	655	715	761	704	649	700	684	721	605	604	549	522	516	618	9,678 ②	
未乗車数 ※1	12	12	18	14	26	11	18	14	8	4	12	4	9	9	14	185 ③	
キャンセル数 ※2	209	230	276	303	290	296	283	253	291	223	242	265	224	168	245	3,798 ④	
予約不成立率	7.2%	8.8%	9.0%	15.3%	13.1%	11.8%	7.6%	8.1%	9.3%	12.1%	9.7%	9.5%	7.1%	6.2%	7.7%	9.7% ※3	

※1 予約は確定していたが、当日乗車しなかった件数

※2 予約は確定していたが、乗車前にキャンセルをした件数

※3 計算式=①予約不成立件数÷(①予約不成立件数+②利用者数+③未乗車数+④キャンセル数)