

(2) 一般会計決算状況係数表

令和3年度 一般会計決算状況総括表

人 口			市 町 村 類 型		Ⅱ - 1	
国勢調査	令和2年	50,066人	面 積		33.93 km ²	
	平成27年	52,524人	産 業 構 造			
	増 減 率	△4.7%	区 分	第1次	第2次	第3次
住民基本台帳	令和3年度末現在	49,600人	令和2年	499人	6,075人	15,694人
	令和2年度末現在	50,153人		2.2%	27.3%	70.5%
	増 減 率	△1.1%	平成27年	599人	6,845人	17,506人
令和3年度末現在世帯数	22,891世帯	2.4%		27.4%	70.2%	
人口密度	令和2年	1,476人/km ²	人口集中地区人口		令和2年	25,861人
	平成27年	1,548人/km ²			平成27年	26,907人

区 分		令和3年度	令和2年度
歳 入 総 額	A	19,548,243,285円	22,773,822,435円
歳 出 総 額	B	17,992,891,916	21,876,051,564
形 式 収 支 (A - B)	C	1,555,351,369	897,770,871
翌年度へ繰越すべき財源	D	104,170,000	9,543,000
実 質 収 支 (C - D)	E	1,451,181,369	888,227,871
単 年 度 収 支	F	562,953,498	210,911,668
積 立 金	G	660,006,450	431,198,095
繰 上 償 還 金	H	0	0
積 立 金 取 崩 額	I	250,000,000	411,563,000
実 質 単 年 度 収 支 (F + G + H - I)	J	972,959,948	230,546,763

区 分	職 員 数	平 均 年 齢	一 人 当 たり 給 料 月 額
一 般 職 員	304人	40.3歳	300,570円
教 育 公 務 員	5	43.8	407,220
技 能 労 務 職 員	6	54.5	292,167
合 計	315	40.7	302,103

事 務 の 共 同 処 理					
○	退職手当支給事務	○	火 葬 場	○	交 通 災 害 共 済
○	後期高齢者医療事務	○	常 備 消 防		上 水 道
	伝 染 病	○	消 防 災 害 補 償		下 水 道
	塵 芥 処 理	○	水 害 予 防		と 畜 場
	し 尿 処 理		収 益 事 業	○	人 材 育 成

※ 職員数は、地方公務員給与実態調査のうち、普通会計関係の職員数のみ計上。

区 分		令 和 3 年 度	令 和 2 年 度	
交 付 税 種 地 区 分		Ⅱ の 地 域 5 種 地	Ⅱ の 地 域 5 種 地	
基 準 財 政 需 要 額		8,761,603 千円	8,350,998 千円	
基 準 財 政 収 入 額		5,949,252	6,147,631	
標 準 財 政 規 模		11,183,117	10,552,034	
財 政 力 指 数		0.716	0.735	
経 常 収 支 比 率		(92.2) 85.3 %	(97.6) 92.3 %	
実 質 収 支 比 率		13.0	8.4	
公 債 費 比 率		4.1	3.7	
公 債 費 負 担 比 率		9.5	9.3	
起 債 制 限 比 率		3.2	3.2	
実 質 赤 字 比 率		-	-	
連 結 実 質 赤 字 比 率		-	-	
実 質 公 債 費 比 率		2.7	3.0	
将 来 負 担 比 率		21.1	33.4	
資 金 不 足 比 率	水 道 事 業 会 計	-	-	
	公 共 下 水 道 事 業 会 計	-	-	
	農 業 集 落 排 水 事 業 特 別 会 計	-	-	
義 務 的 経 費 比 率		49.3	35.5	
経 常 一 般 財 源 等 比 率		96.2	95.8	
地 方 債 現 在 高		13,481,985 千円	13,819,872 千円	
債 務 負 担 行 為 (翌年度以降支出予定額)		3,357,461	2,174,664	
基 金 現 在 高	積 立 基 金	財 政 調 整 基 金	1,038,637	628,631
		減 債 基 金	316,848	79,402
		そ の 他 特 定 目 的 基 金	292,913	168,651
	定 額 運 用 基 金	土 地 開 発 基 金	26,206	26,056
		そ の 他 定 額 運 用 基 金	0	0
区 分		決 算 額	構 成 比	
市 民 税	個 人	2,426,760	36.7 %	
	法 人	396,527	6.0	
固 定 資 産 税		2,976,228	45.0	
軽 自 動 車 税		130,967	2.0	
市 た ば こ 税		355,319	5.3	
都 市 計 画 税		329,275	5.0	
合 計		6,615,076	100.0	
収 納 率			98.38 %	

※ 経常収支比率・公債費比率・公債費負担比率・起債制限比率・経常一般財源等比率については、総務省「地方財政状況調査」に基づき数値を算出

※ 経常収支比率の()は、臨時財政対策債を経常一般財源に含めない場合の比率

※ 実質赤字比率・連結実質赤字比率・資金不足比率の各比率については、赤字額・不足額が発生していないため「-」で表示

※ 幸手駅西口土地区画整理事業特別会計における資金不足比率は算定対象外

令和3年度 一般会計決算額比較表

歳入

区 分	令和3年度決算額	決算額 構成比	令和2年度決算額	決算額 構成比
1 市 税	6,615,076,130	33.84	6,699,775,422	29.42
2 地 方 譲 与 税	177,920,000	0.91	175,028,000	0.77
3 利 子 割 交 付 金	3,906,000	0.02	4,806,000	0.02
4 配 当 割 交 付 金	38,103,000	0.20	25,299,000	0.11
5 株 式 等 譲 渡 所 得 割 交 付 金	45,126,000	0.23	30,123,000	0.13
6 法 人 事 業 税 交 付 金	65,621,000	0.34	29,392,000	0.13
7 地 方 消 費 税 交 付 金	1,134,723,000	5.81	1,050,512,000	4.61
8 環 境 性 能 割 交 付 金	23,570,000	0.12	24,506,832	0.11
9 地 方 特 例 交 付 金	84,094,000	0.43	60,169,000	0.26
10 地 方 交 付 税	3,040,020,000	15.55	2,404,016,000	10.56
11 交 通 安 全 対 策 特 別 交 付 金	7,810,000	0.04	8,751,000	0.04
12 分 担 金 及 び 負 担 金	156,716,590	0.80	96,266,151	0.42
13 使 用 料 及 び 手 数 料	174,813,362	0.89	164,985,396	0.72
14 国 庫 支 出 金	4,327,710,602	22.14	8,353,553,536	36.68
15 県 支 出 金	1,100,023,109	5.63	1,070,253,479	4.70
16 財 産 収 入	43,481,829	0.22	40,440,249	0.18
17 寄 附 金	111,526,121	0.57	11,344,400	0.05
18 繰 入 金	338,733,494	1.73	621,034,774	2.73
19 繰 越 金	897,770,871	4.59	703,088,603	3.09
20 諸 収 入	232,888,505	1.19	166,877,593	0.73
21 市 債	928,600,000	4.75	1,033,600,000	4.54
22 自 動 車 取 得 税 交 付 金	9,672	0.00	—	—
歳 入 合 計	19,548,243,285	100.00	22,773,822,435	100.00

歳 出

(単位：円・%)

区 分	令和3年度決算額	決算額 構成比	令和2年度決算額	決算額 構成比
1 議 会 費	167,891,921	0.93	166,801,867	0.76
2 総 務 費	1,747,068,310	9.71	6,732,997,149	30.78
3 民 生 費	7,455,848,444	41.44	6,496,634,056	29.70
4 衛 生 費	2,030,193,064	11.28	1,426,435,391	6.52
5 労 働 費	14,688,113	0.08	11,277,975	0.05
6 農 林 水 産 業 費	230,049,586	1.28	203,562,892	0.93
7 商 工 費	363,747,623	2.02	688,773,213	3.15
8 土 木 費	1,250,932,842	6.95	1,363,857,947	6.23
9 消 防 費	904,039,109	5.03	955,893,864	4.37
10 教 育 費	1,502,801,107	8.35	2,141,348,209	9.79
11 公 債 費	1,302,775,585	7.24	1,230,957,640	5.63
12 諸 支 出 金	1,022,856,212	5.69	457,511,361	2.09
13 予 備 費	0	0.00	0	0.00
歳 出 合 計	17,992,891,916	100.00	21,876,051,564	100.00

令和3年度 一般会計決算額及び構成比

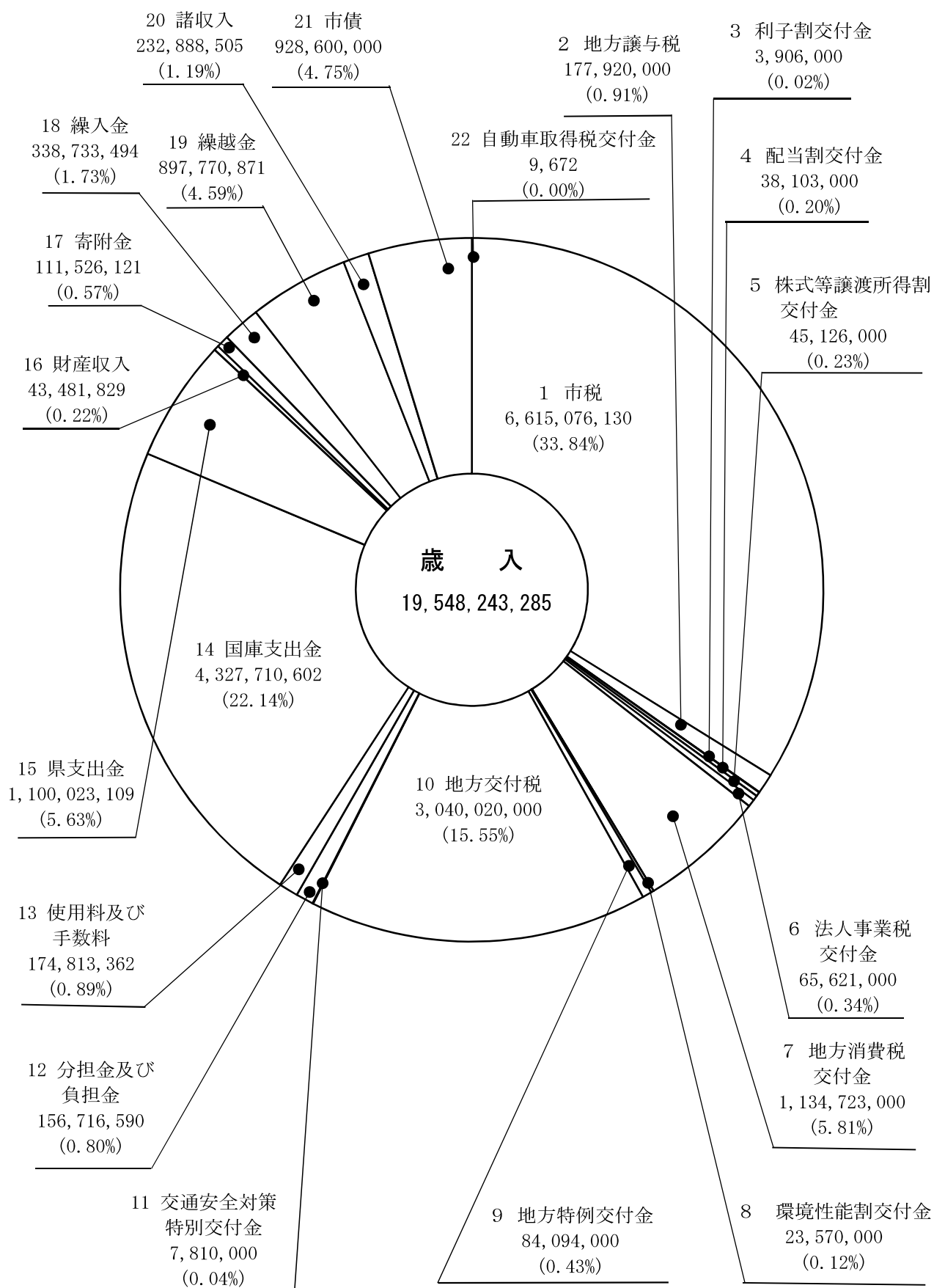

(単位：円)

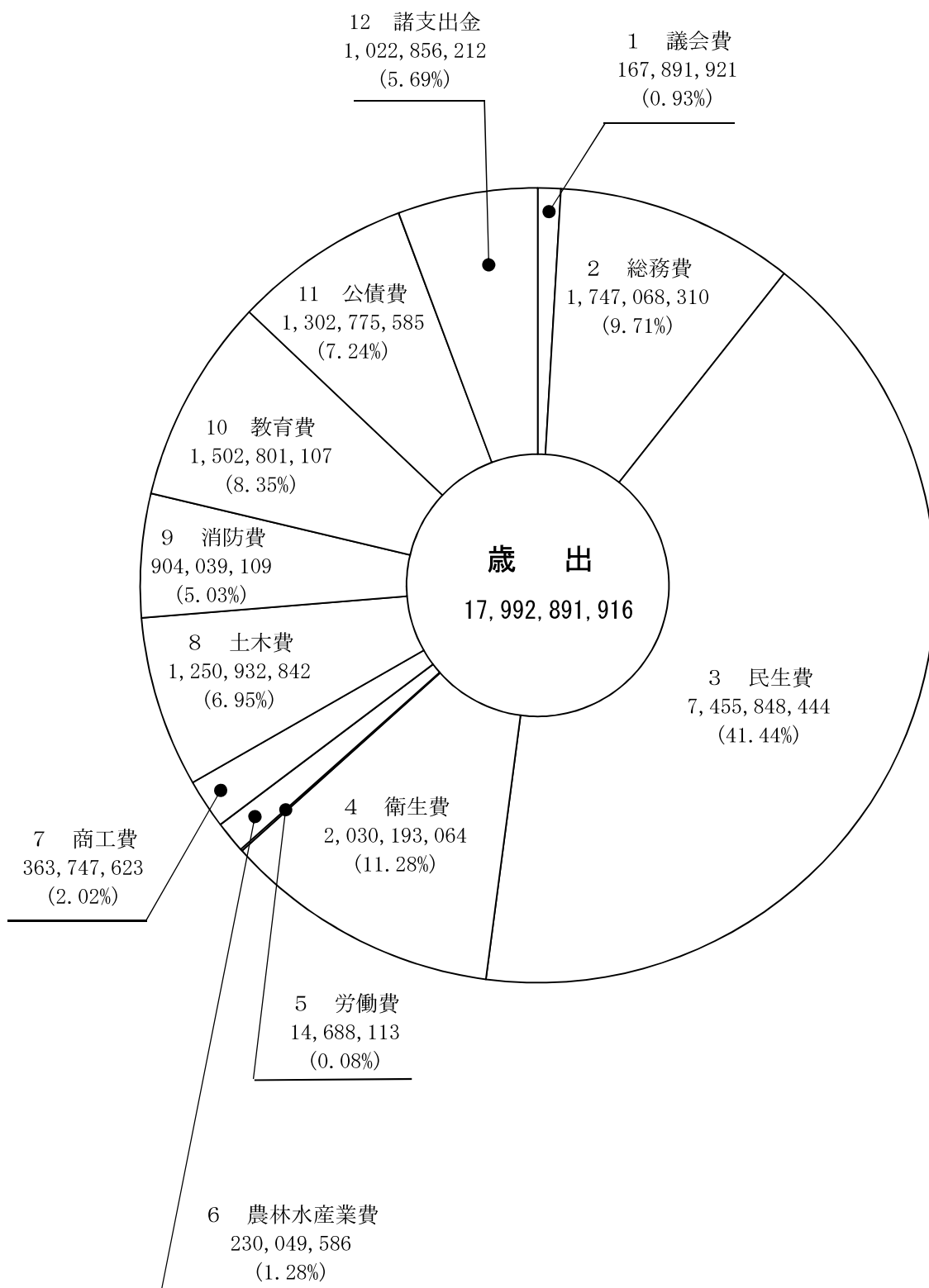

令和3年度 一般会計人口・世帯数当たり決算額一覧表

歳入

区 分		令和3年度決算額	一人当たり	一世帯当たり
1	市 税	6,615,076,130	133,369	288,982
内 訳	市 民 税	2,823,287,448	56,921	123,336
	固 定 資 産 税	2,976,227,836	60,005	130,018
	軽 自 動 車 税	130,966,600	2,640	5,721
	市 た ば こ 税	355,319,178	7,164	15,522
	都 市 計 画 税	329,275,068	6,639	14,385
2	地 方 譲 与 税	177,920,000	3,587	7,772
3	利 子 割 交 付 金	3,906,000	79	171
4	配 当 割 交 付 金	38,103,000	768	1,665
5	株 式 等 譲 渡 所 得 割 交 付 金	45,126,000	910	1,971
6	法 人 事 業 税 交 付 金	65,621,000	1,323	2,867
7	地 方 消 費 税 交 付 金	1,134,723,000	22,878	49,571
8	環 境 性 能 割 交 付 金	23,570,000	475	1,030
9	地 方 特 例 交 付 金	84,094,000	1,695	3,674
10	地 方 交 付 税	3,040,020,000	61,291	132,804
11	交 通 安 全 対 策 特 別 交 付 金	7,810,000	157	341
12	分 担 金 及 び 負 担 金	156,716,590	3,160	6,846
13	使 用 料 及 び 手 数 料	174,813,362	3,524	7,637
14	国 庫 支 出 金	4,327,710,602	87,252	189,057
15	県 支 出 金	1,100,023,109	22,178	48,055
16	財 産 収 入	43,481,829	877	1,899
17	寄 附 金	111,526,121	2,249	4,872
18	繰 入 金	338,733,494	6,829	14,798
19	繰 越 金	897,770,871	18,100	39,219
20	諸 収 入	232,888,505	4,695	10,174
21	市 債	928,600,000	18,722	40,566
22	自 動 車 取 得 税 交 付 金	9,672	0	0
歳 入 合 計		19,548,243,285	394,118	853,971

歳 出

(単位：円)

区 分	令和3年度決算額	一人当たり	一世帯当たり
1 議 会 費	167,891,921	3,385	7,334
2 総 務 費	1,747,068,310	35,223	76,321
3 民 生 費	7,455,848,444	150,320	325,711
4 衛 生 費	2,030,193,064	40,931	88,690
5 労 働 費	14,688,113	296	642
6 農 林 水 産 業 費	230,049,586	4,638	10,050
7 商 工 費	363,747,623	7,334	15,891
8 土 木 費	1,250,932,842	25,220	54,647
9 消 防 費	904,039,109	18,227	39,493
10 教 育 費	1,502,801,107	30,298	65,650
11 公 債 費	1,302,775,585	26,266	56,912
12 諸 支 出 金	1,022,856,212	20,622	44,684
13 予 備 費	0	0	0
歳 出 合 計	17,992,891,916	362,760	786,025

※ 令和4年3月31日現在
 人口：49,600人 世帯数：22,891世帯

令和3年度 一般会計科目別・節別歳出決算額一覧表

区 分	1 議会費	2 総務費	3 民生費	4 衛生費	5 労働費	6 農林水産業費
1 報酬	65,412,000	131,617,891	1,318,900	8,213,000		6,108,322
2 給料	19,773,600	406,379,683	317,875,016	89,174,057		28,537,440
3 職員手当等	40,069,322	287,512,894	180,687,664	75,508,857		18,647,557
4 共済費	27,855,360	134,977,799	98,370,701	28,832,760		9,434,711
5 災害補償費						
6 恩給及び退職年金						
7 報償費		22,004,933	2,570,470	10,477,600		
8 旅費	7,200	2,890,986	17,342	151,036	502	5,634
9 交際費	51,600	649,690				5,000
10 需用費	1,704,111	79,307,923	73,022,929	63,546,396	1,017,976	721,817
11 役務費	210,100	74,166,731	13,141,055	21,521,708	392,949	210
12 委託料	6,286,203	238,894,159	233,005,635	1,250,960,127	3,530,652	8,814,260
13 使用料及び賃借料	1,424,769	90,702,558	13,706,985	9,424,572	253,034	9,051
14 工事請負費		20,376,400	11,768,735	46,055,900	5,412,000	24,147,200
15 原材料費		1,179,420		94,600		
16 公有財産購入費						
17 備品購入費	2,934,800	11,867,538	1,002,858	4,536,592		
18 負担金、補助金及び交付金	2,162,856	223,509,109	1,779,394,684	420,295,059	81,000	99,293,541
19 扶助費			3,642,102,863			
20 貸付金					4,000,000	
21 補償、補填金及び賠償金		19,077				70,864
22 償還金、利子及び割引料		20,419,919	87,879,106	1,232,000		132,979
23 投資及び出資金						
24 積立金						
25 寄附金						
26 公課費		591,600		168,800		
27 繰出金			999,983,501			34,121,000
歳出合計	167,891,921	1,747,068,310	7,455,848,444	2,030,193,064	14,688,113	230,049,586

(単位：円)

7 商工費	8 土木費	9 消防費	10 教育費	11 公債費	12 諸支出金	13 予備費	歳出合計
	142,800	10,205,366	142,976,401				365,994,680
17,373,600	132,488,292		156,158,010				1,167,759,698
10,675,201	82,913,177	1,140,579	114,163,853				811,319,104
5,602,606	42,542,506		47,014,852				394,631,295
							0
							0
737,320	691,000	2,931,320	4,861,940				44,274,583
	30,850	1,107,396	4,969,242				9,180,188
		27,000	86,600				819,890
1,711,852	16,218,646	15,606,042	178,748,112				431,605,804
45,100	4,756,813	1,890,841	39,603,038				155,728,545
997,730	173,078,985	28,958,315	526,785,795				2,471,311,861
1,059,640	1,129,078	2,069,969	111,009,475				230,789,131
225,852	96,844,009		37,654,584				242,484,680
	2,471,171	223,608	85,450				4,054,249
	85,437,635						85,437,635
	149,160	7,950,250	38,320,971				66,762,169
300,318,722	444,961,650	831,764,423	36,603,861				4,138,384,905
			53,056,869				3,695,159,732
25,000,000			2,500,000				31,500,000
	3,203,070		8,202,054				11,495,065
				1,302,775,585			1,412,439,589
							0
					1,022,856,212		1,022,856,212
							0
		164,000					924,400
	163,874,000						1,197,978,501
363,747,623	1,250,932,842	904,039,109	1,502,801,107	1,302,775,585	1,022,856,212	0	17,992,891,916

令和3年度 一般会計市債（借入金）事業債別現在高一覧表

区 分	借 入 先
1 公 共 事 業 等 債	財務省 郵便貯金・簡易生命保険管理機構 地方公共団体金融機構 埼玉りそな銀行、埼玉みずほ農業協同組合
2 防災・減災・国土強靱化 緊急対策事業債	埼玉りそな銀行、武蔵野銀行
3 (旧)緊急防災・減災事業債	財務省、地方公共団体金融機構
4 教育・福祉施設等 整備事業債	財務省、郵便貯金・簡易生命保険管理機構 埼玉りそな銀行、武蔵野銀行 全国市有物件災害共済会 埼玉県市町村振興協会
5 一般単独事業債	財務省、郵便貯金・簡易生命保険管理機構 地方公共団体金融機構 埼玉りそな銀行、武蔵野銀行 埼玉みずほ農業協同組合 埼玉県市町村振興協会 全国市有物件災害共済会
6 財 源 対 策 債	財務省、郵便貯金・簡易生命保険管理機構 地方公共団体金融機構 埼玉りそな銀行 埼玉みずほ農業協同組合 埼玉県市町村振興協会
7 減 収 補 填 債	財務省
8 臨 時 財 政 対 策 債	財務省 地方公共団体金融機構 埼玉りそな銀行
9 減 税 補 填 債	財務省、郵便貯金・簡易生命保険管理機構
合 計	

(単位：千円)

令和2年度末 現在高	令和3年度中増減		令和3年度末 現在高
	借入額	元金償還額	
1,618,582	24,700	157,383	1,485,899
32,100		1,333	30,767
144,870		50,987	93,883
1,566,874		174,411	1,392,463
714,401	26,800	84,437	656,764
660,853	10,600	36,514	634,939
60,300			60,300
8,917,800	866,500	729,556	9,054,744
104,092		31,866	72,226
13,819,872	928,600	1,266,487	13,481,985

令和3年度 一般会計市債（借入金）事業債別・利率別現在高一覧表

区 分	0.5%以下	1.0%以下	1.5%以下	2.0%以下	2.5%以下	3.0%以下
1 公共事業等債	924,270	418,061	35,215	100,227	8,126	
2 防災・減災・国土強靱化緊急対策事業債	30,767					
3 (旧)緊急防災・減災事業債	93,883					
4 教育・福祉施設等整備事業債	1,297,970	4,900	3,529	73,229	12,835	
5 一般単独事業債	561,638	40,230	32,441	20,447	2,008	
6 財源対策債	605,742	16,868		11,444	885	
7 減収補填債	60,300					
8 臨時財政対策債	7,719,511	1,326,591			8,642	
9 減税補填債	66,547	5,679				
合 計	11,360,628	1,812,329	71,185	205,347	32,496	0

(単位：千円)

3.5%以下	4.0%以下	4.5%以下	5.0%以下	5.5%以下	6.0%以下	令和3年度末 現在高
						1,485,899
						30,767
						93,883
						1,392,463
						656,764
						634,939
						60,300
						9,054,744
						72,226
0	0	0	0	0	0	13,481,985

令和3年度 一般会計予算額経過表

歳入

区 分	当 初 予算額	補正予算額			
		第1号	第2号	第3号	第4号
1 市 税	6,303,621				△19,331
2 地方譲与税	161,318				
3 利 子 割 交 付 金	3,200				
4 配 当 割 交 付 金	24,000				
5 株式等譲渡 所得割交付金	15,000				
6 法人事業税 交 付 金	19,000				
7 地方消費税 交 付 金	1,080,000				△142,000
8 環境性能割 交 付 金	18,000				
9 地方特例 交 付 金	63,000				△3,042
10 地方交付税	2,280,000				346,522
11 交通安全対策 特別交付金	8,000				
12 分 担 金 及 び 負 担 金	152,256				137
13 使 用 料 及 び 手 数 料	183,049				△10,609
14 国庫支出金	2,236,117	37,781	259,589	57,719	194,838
15 県 支 出 金	1,112,703		36		44,555
16 財 産 収 入	34,286				
17 寄 附 金	6,000				100,000
18 繰 入 金	293,970				44,762
19 繰 越 金	300,000				588,227
20 諸 収 入	135,380				3,247
21 市 債	981,100				△56,700
歳 入 合 計	15,410,000	37,781	259,625	57,719	1,090,606

(単位：千円)

補正予算額					最 終 予 算 額
第 5 号	第 6 号	第 7 号	第 8 号	第 9 号	
		119,112			6,403,402
		△6,000			155,318
					3,200
					24,000
					15,000
					19,000
					938,000
		△6,000			12,000
					59,958
				335,829	2,962,351
					8,000
99		979		△2,084	151,387
		△3,956		△1,958	166,526
47,985	338,385	548,386	1,063,483	△63,266	4,721,017
		△23,553		△20,666	1,113,075
				△3	34,283
		1,000			107,000
				△1	338,731
					888,227
		94		△17,264	121,457
		△3,700		55,600	976,300
48,084	338,385	626,362	1,063,483	286,187	19,218,232

歳 出

区 分	当 初 予算額	補正予算額			
		第 1 号	第 2 号	第 3 号	第 4 号
1 議 会 費	175,020				△566
2 総 務 費	1,858,117		9,381	4,045	18,699
3 民 生 費	6,479,409	37,781	70,344	26,489	270,760
4 衛 生 費	1,408,580		14,563	27,185	123,509
5 労 働 費	8,709		6,847		91
6 農 水 産 業 費 林 産 業 費	169,971		39,250		21,904
7 商 工 費	278,940		81,897		△16,156
8 土 木 費	1,231,645		2,600		86,731
9 消 防 費	912,819		5,322		581
10 教 育 費	1,539,970		29,421		14,287
11 公 債 費	1,312,091				
12 諸 支 出 金	4,729				570,766
13 予 備 費	30,000				
歳 出 合 計	15,410,000	37,781	259,625	57,719	1,090,606

(単位：千円)

補正予算額					最 終 予 算 額
第 5 号	第 6 号	第 7 号	第 8 号	第 9 号	
		1,281			175,735
4,529		17,934	3,334	△8,181	1,907,858
	338,385	△12,396	1,060,149	△177,407	8,093,514
4,952		544,716		△5,407	2,118,098
				△75	15,572
		△9,906		18,607	239,826
34,633		△250		△3,682	375,382
		△40,001		125,228	1,406,203
		41		6	918,769
3,970		△25,057		39,648	1,602,239
					1,312,091
		150,000		297,450	1,022,945
					30,000
48,084	338,385	626,362	1,063,483	286,187	19,218,232

市税決算額（現年度課税分）比較表

税 目	令 和 3 年 度				
	区 分	納税義務者数	調 定 額	収 入 済 額	収 納 率
市 民 税		26,720	2,827,285,890	2,800,837,382	98.96
個 人		25,676	2,434,415,790	2,408,823,482	98.94
均 等 割		25,676	89,859,100		
所 得 割		23,116	2,344,556,690		
普 通 分		22,899	2,305,215,062		
譲 渡 分		217	39,341,628		
法 人		1,044	392,870,100	392,013,900	99.08
均 等 割		1,043	129,406,900		
法 人 税 割		446	263,463,200		
固 定 資 産 税		20,236	2,972,299,800	2,956,074,335	99.45
純 固 定 資 産 税		20,233	2,968,290,900	2,952,065,435	99.45
土 地		15,991	980,828,879		
家 屋		16,865	1,406,728,665		
償 却 資 産		624	580,733,356		
国 有 資 産 等 所 在 市 町 村 交 付 金		3	4,008,900	4,008,900	100.00
軽 自 動 車 税		17,612	131,573,800	129,584,200	98.48
軽 自 動 車 税		17,611	127,750,900	125,761,300	98.44
原 動 機 付	50cc以下	1,427	2,854,000		
	90cc以下	131	262,000		
	125cc以下	462	1,108,800		
軽 二 輪		628	2,260,800		
四 輪 乗 用		10,354	100,372,100	[自家用10,351台 営業用 3台]	
四 輪 貨 物		2,616	13,250,600	[自家用 2,512台 営業用 104台]	
自 動 二 輪		707	4,242,000		
農 耕 用		1,178	2,827,200		
フ ォ ー ク リ フ ト 等		79	466,100		
ミ ニ カ ー		29	107,300		
環 境 性 能 割		1	3,822,900	3,822,900	100.00
市 た ば こ 税		35	355,319,178	355,319,178	100.00
都 市 計 画 税		12,119	328,878,000	327,080,265	99.45
合 計		76,722	6,615,356,668	6,568,895,360	99.25

※ 収入済額は、還付未済額を含む。ただし、収納率は還付未済額を除いて算出している。

(単位：人・円・%)

令和2年度				調定額増減率
納税義務者数	調定額	収入済額	収納率	
27,135	2,902,373,710	2,875,293,160	99.05	△2.59
26,095	2,505,946,010	2,483,995,360	99.11	△2.85
26,095	91,326,500			△1.61
23,496	2,414,619,510			△2.90
23,307	2,381,780,316			△3.21
189	32,839,194			19.80
1,040	396,427,700	391,297,800	98.68	△0.90
1,039	127,060,700			1.85
478	269,367,000			△2.19
20,182	3,006,235,500	2,984,857,911	99.29	△1.13
20,179	3,002,226,600	2,980,849,011	99.29	△1.13
15,884	973,306,743			0.77
16,829	1,430,046,800			△1.63
652	598,873,057			△3.03
3	4,008,900	4,008,900	100.00	0.00
17,621	127,452,800	125,689,800	98.61	3.23
17,620	123,940,300	122,177,300	98.57	3.07
1,507	3,014,000			△5.31
137	274,000			△4.38
437	1,048,800			5.72
609	2,192,400			3.12
10,285	96,507,100	[自家用 10,284台] [営業用 1台]		4.00
2,623	13,147,900	[自家用 2,534台] [営業用 89台]		0.78
722	4,332,000			△2.08
1,193	2,863,200			△1.26
75	442,500			5.33
32	118,400			△9.38
1	3,512,500	3,512,500	100.00	8.84
37	340,147,584	340,147,584	100.00	4.46
12,142	326,955,300	324,627,189	99.29	0.59
77,117	6,703,164,894	6,650,615,644	99.21	△1.31

市民税所得割決算額比較表

(1) 所得種類別

所得の種類	区 分	令 和 3 年 度	
		納税義務者数	所 得 割 額
給 与 所 得		18,003	1,944,730,152
営 業 等 所 得		998	130,789,685
農 業 所 得		16	710,169
そ の 他 の 所 得		4,099	268,326,684
合 計		23,116	2,344,556,690

※ 営業等所得には、卸・小売業、サービス業などのほか、自由職業（医師・弁護士・外交員

(2) 徴収種類別

徴収の種類	区 分	令 和 3 年 度	
		納税義務者数	所 得 割 額
特 別 徴 収		18,076	1,830,089,200
普 通 徴 収		4,922	491,573,400
退 職 所 得		84	10,597,400
過 年 度		34	12,296,690
合 計		23,116	2,344,556,690

市税不納欠損額比較表

税 目	令 和 3 年 度				合 計
	法第18条第1項 (時効完成)	法第18条第1項 (執行停止中時効完成)	法第15条の7第4項 (執行停止後3年経過)	法第15条の7第5項 (即時消滅)	
市 民 税 (普通徴収)	239,128	1,282,508	1,602,178	66,719	3,190,533
市 民 税 (特別徴収)	20,511	248,780	0	0	269,291
法 人 市 民 税	0	50,000	0	50,000	100,000
固 定 資 産 税	614,300	1,089,578	1,472,625	0	3,176,503
都 市 計 画 税	66,900	118,659	160,375	0	345,934
軽自動車税	250,900	514,730	151,700	0	917,330
合 計	1,191,739	3,304,255	3,386,878	116,719	7,999,591

(単位：人・円・%)

令和2年度		増減率		備考
納税義務者数	所得割額	納税義務者数	所得割額	
18,436	2,019,996,126	△2.35	△3.73	給与、報酬
1,003	123,095,184	△0.50	6.25	
13	1,122,904	23.08	△36.76	
4,044	270,405,296	1.36	△0.77	譲渡、不動産、年金
23,496	2,414,619,510	△1.62	△2.90	

など) に生ずる所得も含む。

(単位：人・円・%)

令和2年度		増減率		備考
納税義務者数	所得割額	納税義務者数	所得割額	
18,237	1,890,464,670	△0.88	△3.19	
5,147	499,529,830	△4.37	△1.59	
91	16,214,120	△7.69	△34.64	
21	8,410,890	61.90	46.20	
23,496	2,414,619,510	△1.62	△2.90	

(単位：円・%)

令和2年度				比較増減		
法第18条第1項 (時効完成)	法第18条第1項 (執行停止中時効完成)	法第15条の7第4項 (執行停止後3年経過)	法第15条の7第5項 (即時消滅)	合計	増減額	増減率
253,953	2,145,587	848,922	96,213	3,344,675	△154,142	△4.61
115,818	119,135	0	544,759	779,712	△510,421	△65.46
100,000	0	0	0	100,000	0	—
277,512	1,306,800	175,214	127,462	1,886,988	1,289,515	68.34
30,388	143,100	19,186	13,952	206,626	139,308	67.42
143,200	282,000	54,700	12,900	492,800	424,530	86.15
920,871	3,996,622	1,098,022	795,286	6,810,801	1,188,790	17.45

決算規模と決算収支

1 決算規模

令和3年度 決算規模	
歳入決算額	195億4,824万3千円 (前年度比 14.2%減)
歳出決算額	179億9,289万2千円 (前年度比 17.8%減)

決算規模の状況

(単位：千円・%)

令和3年度				令和2年度			
歳入		歳出		歳入		歳出	
決算額	増減率	決算額	増減率	決算額	増減率	決算額	増減率
19,548,243	△14.2	17,992,892	△17.8	22,773,822	33.2	21,876,051	33.4

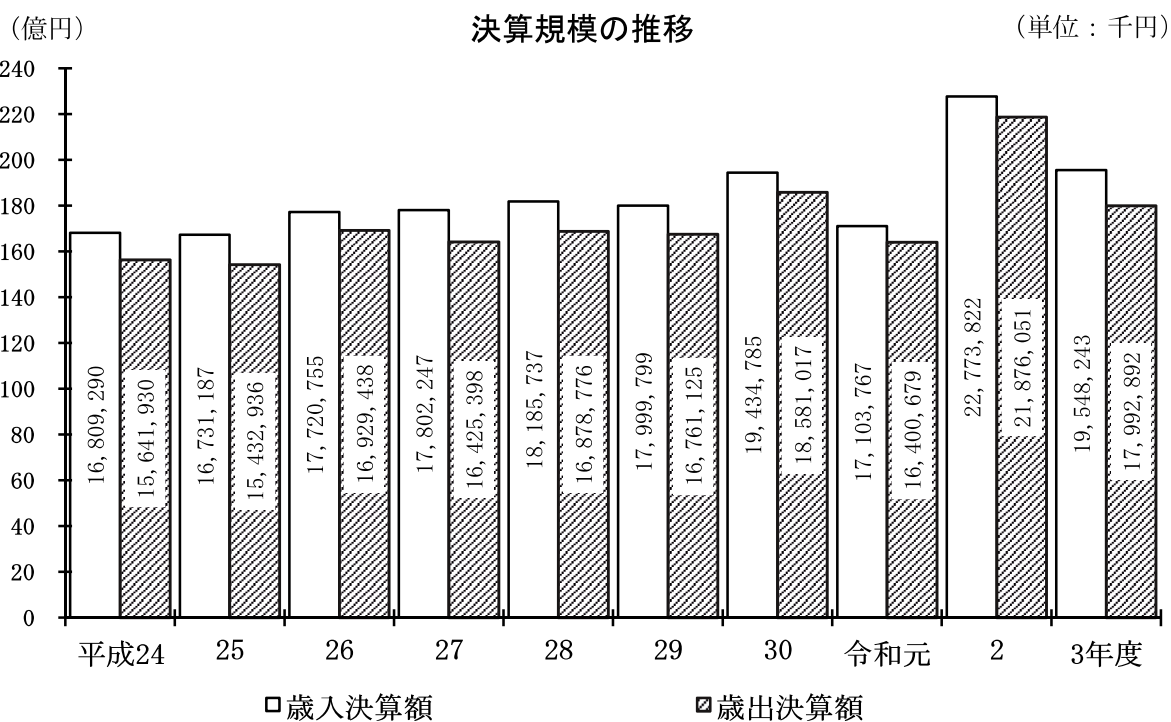

2 決算収支

(1) 形式収支と実質収支

令和3年度 形式収支 15億5,535万1千円 (前年度比 73.2%増)
 実質収支 14億5,118万1千円 (前年度比 63.4%増)

※ 形式収支： 歳入総額から歳出総額を単純に差し引いた額。
 実質収支： 形式収支から翌年度へ繰越すべき財源を差し引いた額。

決算収支の状況

(単位：千円・%)

区 分	令和3年度	令和2年度	比較増減		前年度 増減率
			増減額	増減率	
歳入総額 A	19,548,243	22,773,822	△3,225,579	△14.2	33.2
歳出総額 B	17,992,892	21,876,051	△3,883,159	△17.8	33.4
形式収支 (A-B) C	1,555,351	897,771	657,580	73.2	27.7
翌年度へ繰越すべき財源 D	104,170	9,543	94,627	991.6	△63.0
実質収支 (C-D) E	1,451,181	888,228	562,953	63.4	31.1
単年度収支 F	562,953	210,912	352,041	166.9	362.5
積立金 G	660,006	431,198	228,808	53.1	11.5
繰上償還金 H	0	0	0	—	—
積立金取崩額 I	250,000	411,563	△161,563	△39.3	2.9
実質単年度収支 (F + G + H - I) J	972,959	230,547	742,412	322.0	346.6
標準財政規模	11,183,117	10,552,034	631,083	6.0	2.7

実質収支比率の推移

(単位：%)

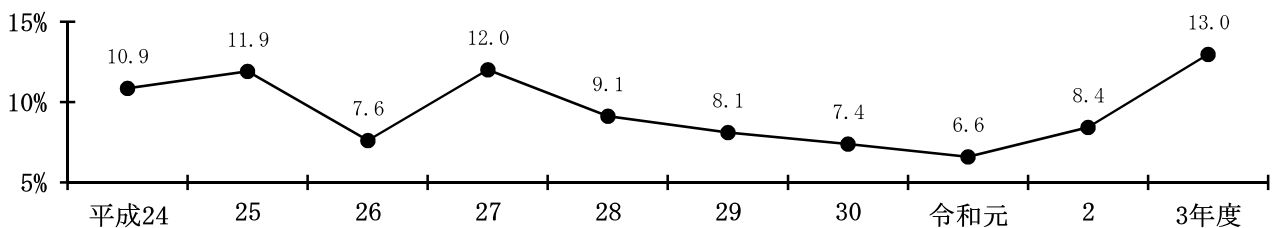

(億円)

実質収支の推移

(単位：千円)

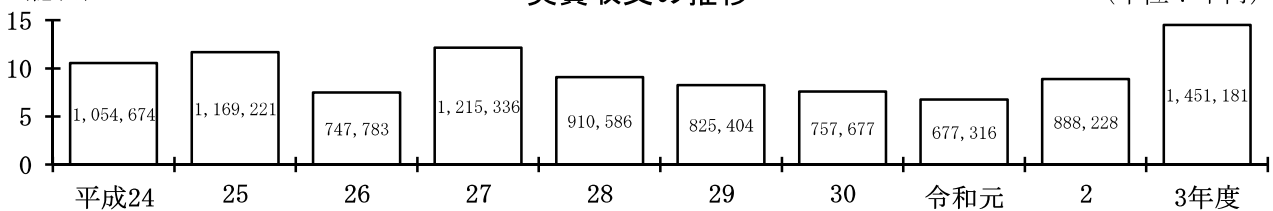

※ 実質収支比率： 標準財政規模に対する実質収支の割合。

※ 標準財政規模： 普通交付税の算定で求められる、その団体が収入し得る標準的な一般財源の規模。

(2) 単年度収支

令和3年度 単年度収支

5億6,295万3千円

※ 単年度収支： 当該年度の実質収支から前年度の実質収支を差し引いた額。

単年度収支の推移

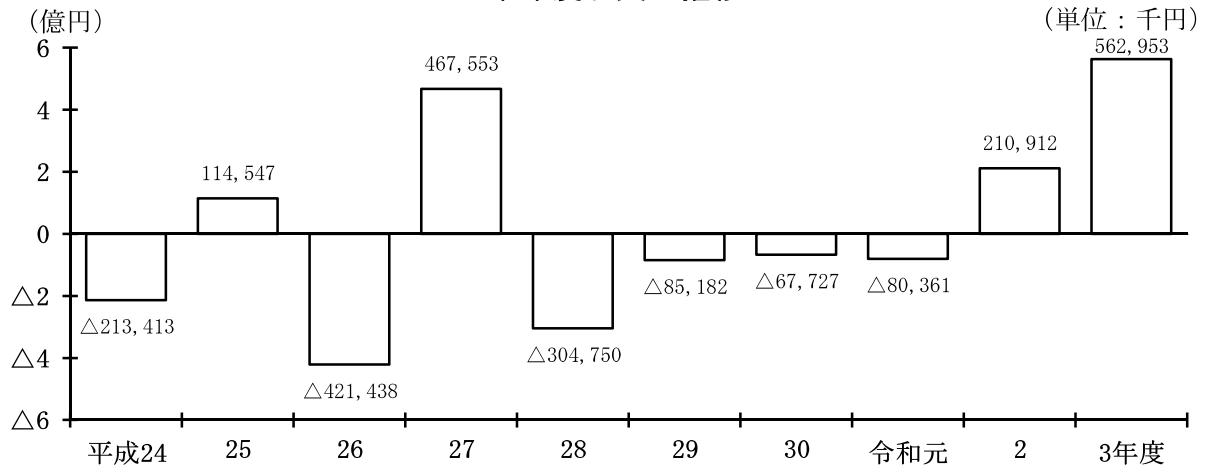

(3) 実質単年度収支

令和3年度 実質単年度収支

9億7,295万9千円

※ 実質単年度収支： 単年度収支に黒字要素である積立金及び地方債の繰上償還金を加え、これから赤字要素である積立金取崩額を差し引いた額。

実質単年度収支の推移

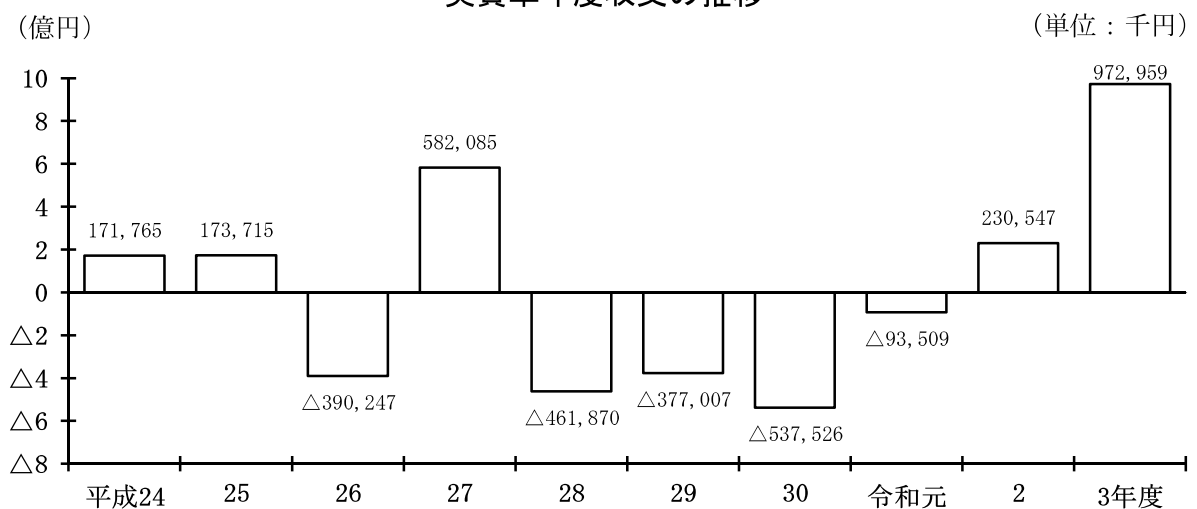

歳入の状況

1 概要

令和3年度 歳入決算額

195億4,824万3千円（前年度比 14.2%減）

歳入決算額の状況

(単位：千円・%)

区 分	令和3年度		令和2年度		比較増減		前年度増減率
	決算額	構成比	決算額	構成比	増減額	増減率	
1 市 税	6,615,076	33.9	6,699,775	29.4	△84,699	△1.3	△0.7
2 地方譲与税	177,920	0.9	175,028	0.8	2,892	1.7	0.1
3 利子割交付金	3,906	0.0	4,806	0.0	△900	△18.7	3.4
4 配当割交付金	38,103	0.2	25,299	0.1	12,804	50.6	△16.1
5 株式等譲渡所得割交付金	45,126	0.2	30,123	0.1	15,003	49.8	66.0
6 法人事業税交付金	65,621	0.3	29,392	0.1	36,229	123.3	皆増
7 地方消費税交付金	1,134,723	5.8	1,050,512	4.6	84,211	8.0	22.5
8 環境性能割交付金	23,570	0.1	24,507	0.1	△937	△3.8	106.4
9 地方特例交付金	84,094	0.4	60,169	0.3	23,925	39.8	△43.2
10 地方交付税	3,040,020	15.6	2,404,016	10.6	636,004	26.5	1.3
11 交通安全対策特別交付金	7,810	0.1	8,751	0.0	△941	△10.8	5.4
12 分担金及び負担金	156,717	0.8	96,266	0.4	60,451	62.8	△51.9
13 使用料及び手数料	174,813	0.9	164,985	0.7	9,828	6.0	△15.8
14 国庫支出金	4,327,711	22.1	8,353,554	36.7	△4,025,843	△48.2	247.9
15 県 支 出 金	1,100,023	5.6	1,070,253	4.7	29,770	2.8	△2.4
16 財 産 収 入	43,482	0.2	40,440	0.2	3,042	7.5	16.6
17 寄 附 金	111,526	0.6	11,344	0.1	100,182	883.1	99.2
18 繰 入 金	338,733	1.7	621,035	2.7	△282,302	△45.5	0.5
19 繰 越 金	897,771	4.6	703,089	3.1	194,682	27.7	△17.6
20 諸 収 入	232,888	1.2	166,878	0.8	66,010	39.6	△27.2
21 市 債	928,600	4.8	1,033,600	4.5	△105,000	△10.2	△5.7
22 自動車取得税交付金	10	0.0	—	—	10	皆増	皆減
合 計	19,548,243	100.0	22,773,822	100.0	△3,225,579	△14.2	33.2

歳入決算額構成比の推移

(単位：%)

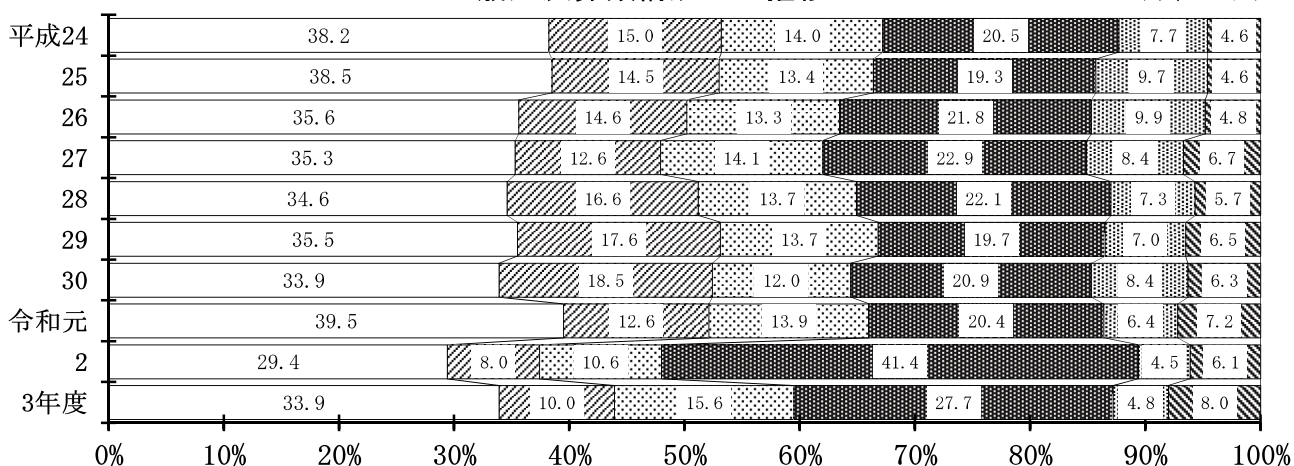

□市 税 ▨その他自主財源 ▩地方交付税 ■国県支出金 ▤市債 ▦その他依存財源

2 市 税

令和3年度 市税決算額

66億1,507万6千円（前年度比 1.3%減）

市税決算額の状況

(単位：千円・%)

区 分	令 和 3 年 度		令 和 2 年 度		比 較 増 減		前年度 増減率	
	決 算 額	構 成 比	決 算 額	構 成 比	増 減 額	増 減 率		
市 民 税	2,823,287	42.7	2,898,985	43.3	△75,698	△2.6	△1.8	
個 人	均 等 割	90,295	1.4	91,433	1.4	△1,138	△1.2	24.3
	所 得 割	2,336,465	35.3	2,415,500	36.0	△79,035	△3.3	△1.2
法 人	均 等 割	130,685	2.0	125,504	1.9	5,181	4.1	△3.5
	法 人 税 割	265,842	4.0	266,548	4.0	△706	△0.3	△12.1
固 定 資 産 税	2,976,228	45.0	3,006,095	44.9	△29,867	△1.0	0.3	
軽 自 動 車 税	130,967	2.0	127,606	1.9	3,361	2.6	6.6	
市 た ば こ 税	355,319	5.3	340,147	5.0	15,172	4.5	△4.8	
都 市 計 画 税	329,275	5.0	326,942	4.9	2,333	0.7	0.7	
合 計	6,615,076	100.0	6,699,775	100.0	△84,699	△1.3	△0.7	

(億円)

市税決算額の推移

(単位：千円)

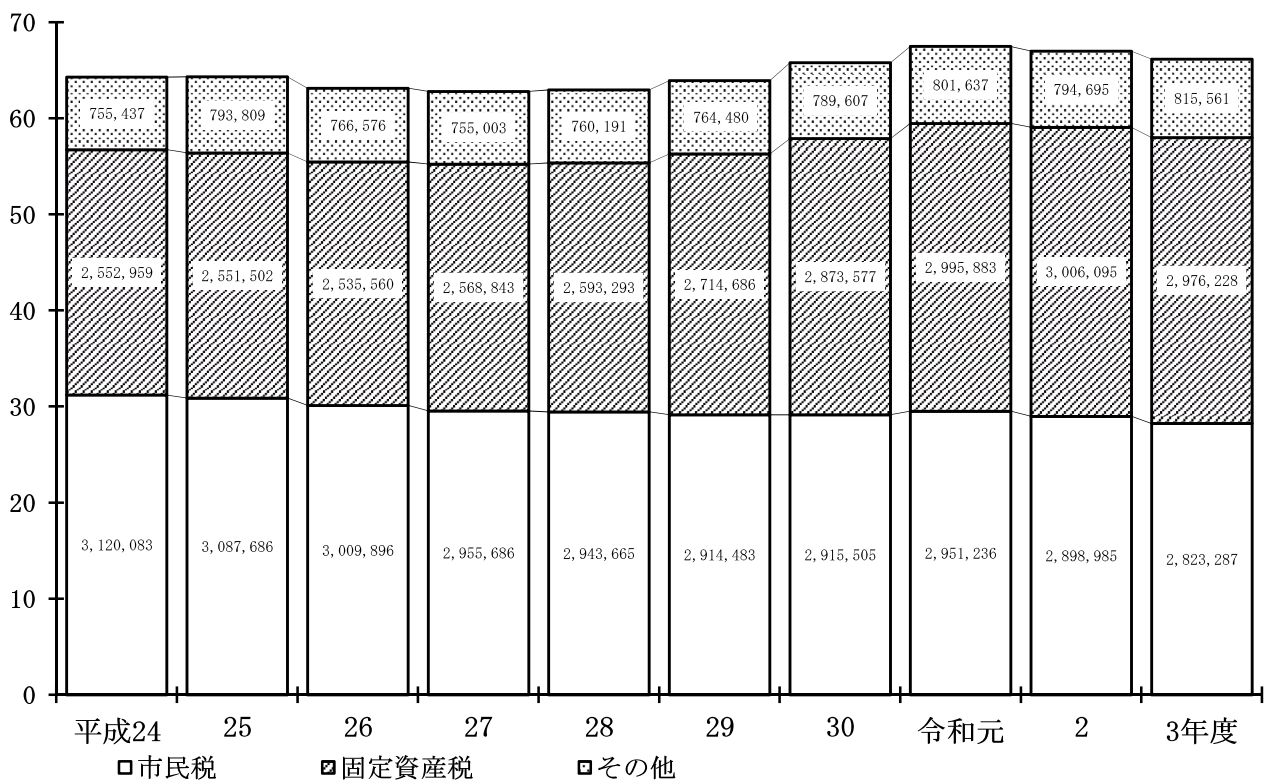

3 地方交付税等

令和3年度 決算額		
地方交付税	30億4,002万円	(前年度比 26.5%増)
臨時財政対策債	8億8,650万円	(前年度比 51.6%増)

地方交付税等決算額の状況

(単位：千円・%)

区 分	令和3年度 決算額	令和2年度 決算額	比較増減		前年度 増減率
			増減額	増減率	
基準財政需要額 A	8,761,603	8,357,107	404,496	4.8	3.4
基準財政収入額 B	5,949,252	6,152,712	△203,460	△3.3	3.9
交付基準額(A-B) C	2,812,351	2,204,395	607,956	27.6	2.1
調整額 D	0	4,270	△4,270	皆減	△40.0
普通交付税(C-D) E	2,812,351	2,200,125	612,226	27.8	2.3
特別交付税 F	227,669	203,891	23,778	11.7	△8.5
地方交付税(E+F) G	3,040,020	2,404,016	636,004	26.5	1.3
臨時財政対策債 H	886,500	584,600	301,900	51.6	△1.1
合計(G+H)	3,926,520	2,988,616	937,904	31.4	0.8

※ 基準財政需要額・基準財政収入額は、錯誤措置額を含めた額。

(億円)

地方交付税等決算額の推移

(単位：千円)

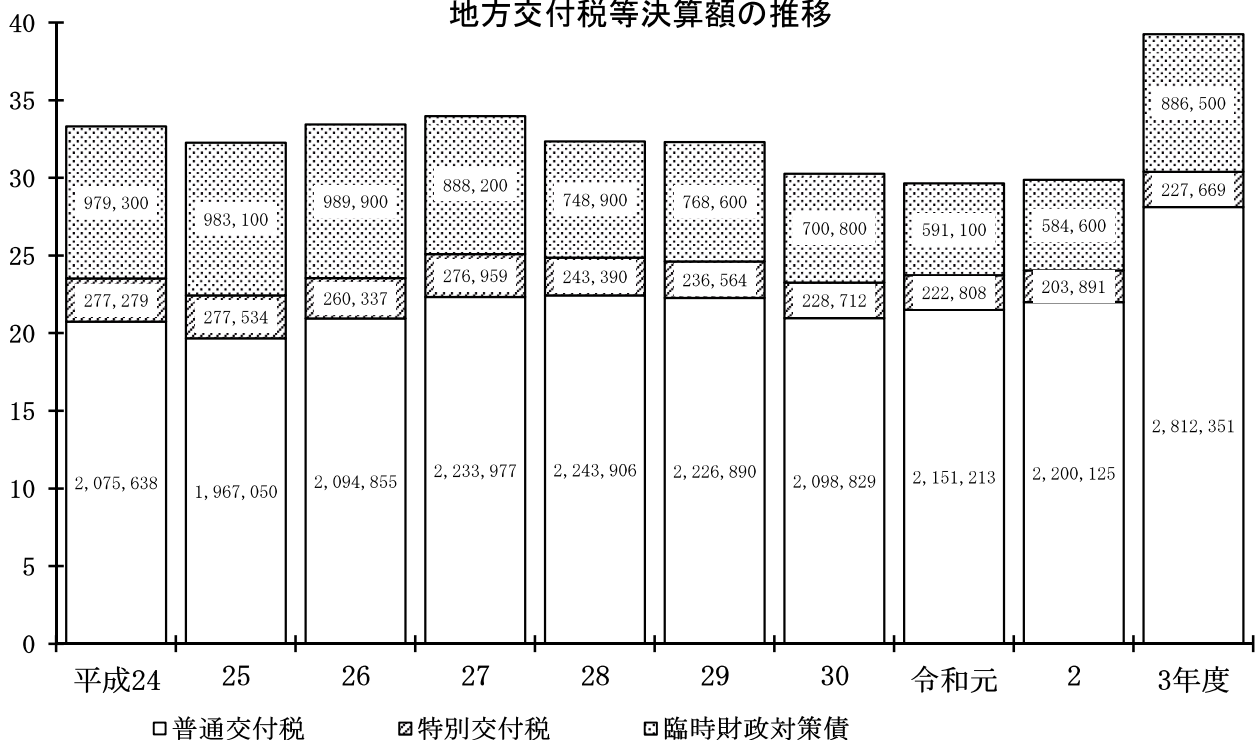

歳出の状況

1 目的別歳出の状況

令和3年度 決算額の大きい科目

民生費	74億5,584万8千円	(前年度比 14.8%増)
衛生費	20億3,019万3千円	(前年度比 42.3%増)
総務費	17億4,706万8千円	(前年度比 74.1%減)
教育費	15億2,80万1千円	(前年度比 29.8%減)

目的別歳出決算額の状況

(単位：千円・%)

区分	令和3年度		令和2年度		比較増減		前年度増減率
	決算額	構成比	決算額	構成比	増減額	増減率	
1 議会費	167,892	0.9	166,802	0.8	1,090	0.7	△0.7
2 総務費	1,747,068	9.7	6,732,997	30.8	△4,985,929	△74.1	287.7
3 民生費	7,455,848	41.4	6,496,634	29.7	959,214	14.8	3.4
4 衛生費	2,030,193	11.3	1,426,435	6.5	603,758	42.3	17.0
5 労働費	14,688	0.1	11,278	0.1	3,410	30.2	△4.3
6 農林水産業費	230,050	1.3	203,563	0.9	26,487	13.0	△0.7
7 商工費	363,748	2.0	688,773	3.1	△325,025	△47.2	29.5
8 土木費	1,250,933	7.0	1,363,858	6.2	△112,925	△8.3	△31.1
9 消防費	904,039	5.0	955,894	4.4	△51,855	△5.4	3.2
10 教育費	1,502,801	8.4	2,141,348	9.8	△638,547	△29.8	25.9
11 公債費	1,302,776	7.2	1,230,958	5.6	71,818	5.8	1.1
12 諸支出金	1,022,856	5.7	457,511	2.1	565,345	123.6	8.3
13 予備費	0	0.0	0	0.0	0	—	—
合計	17,992,892	100.0	21,876,051	100.0	△3,883,159	△17.8	33.4

目的別歳出決算額の構成比の推移

(単位：%)

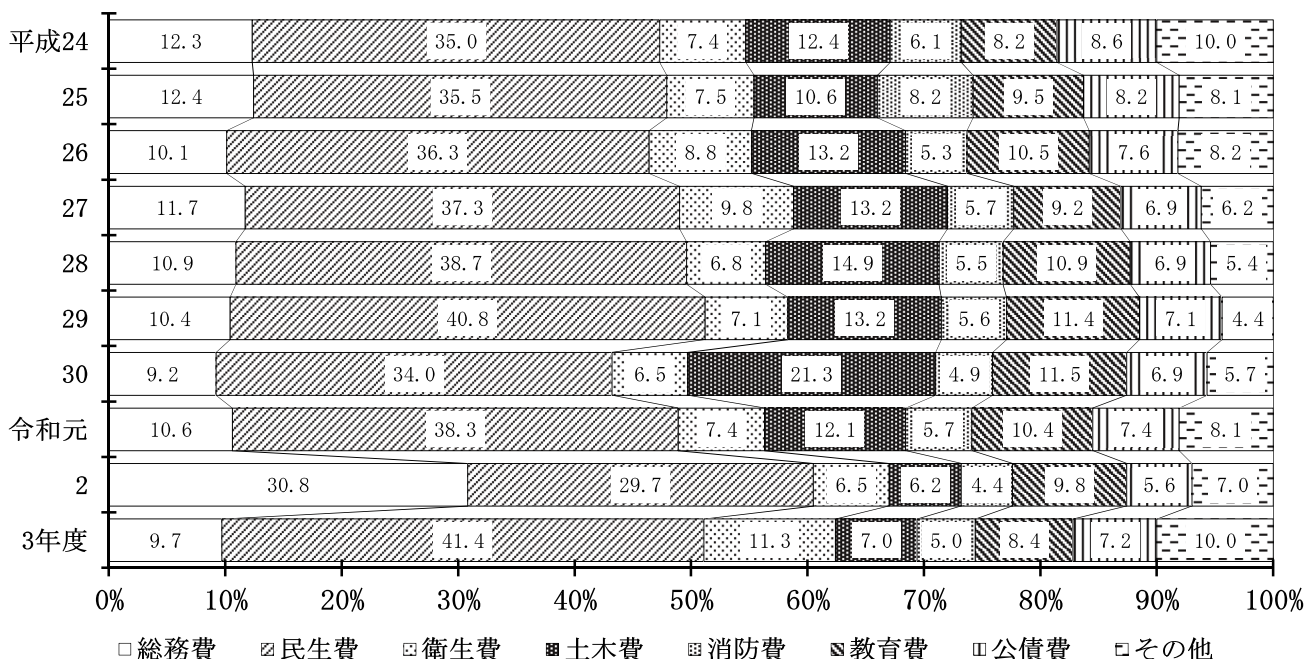

2 性質別歳出の状況

(1) 概要

令和3年度 歳出決算額		
義務的経費	88億7,017万2千円	(前年度比 14.2%増)
投資的経費	4億2,481万5千円	(前年度比 59.3%減)
その他経費	86億9,790万5千円	(前年度比 33.4%減)

性質別歳出決算額の状況

(単位：千円・%)

区分	令和3年度		令和2年度		比較増減		前年度増減率	
	決算額	構成比	決算額	構成比	増減額	増減率		
義務的経費	人件費	2,716,016	15.1	2,689,508	12.3	26,508	1.0	8.2
	扶助費	4,851,380	27.0	3,847,867	17.6	1,003,513	26.1	3.2
	公債費	1,302,776	7.2	1,230,958	5.6	71,818	5.8	1.1
	小計	8,870,172	49.3	7,768,333	35.5	1,101,839	14.2	4.5
投資的経費	普事補助	356,266	2.0	622,044	2.8	△265,778	△42.7	14.7
	普通業単独	24,919	0.1	388,285	1.8	△363,366	△93.6	△42.2
	建設費その他	43,630	0.3	34,667	0.2	8,963	25.9	△49.4
	小計	424,815	2.4	1,044,996	4.8	△620,181	△59.3	△18.6
その他経費	物件費	3,181,580	17.7	2,770,109	12.6	411,471	14.9	△1.9
	維持補修費	122,575	0.7	104,126	0.5	18,449	17.7	△4.9
	補助費等	2,414,806	13.4	7,735,568	35.4	△5,320,762	△68.8	225.6
	繰出金	1,924,738	10.7	1,964,259	9.0	△39,521	△2.0	2.3
	積立金	1,022,706	5.7	457,460	2.1	565,246	123.6	8.3
	投資・出資・貸付	31,500	0.1	31,200	0.1	300	1.0	△1.0
	小計	8,697,905	48.3	13,062,722	59.7	△4,364,817	△33.4	70.0
合計	17,992,892	100.0	21,876,051	100.0	△3,883,159	△17.8	33.4	

※ 各区分の決算額は、総務省「地方財政状況調査」に準じて計上。

性質別歳出決算額の構成比の推移

(単位：%)

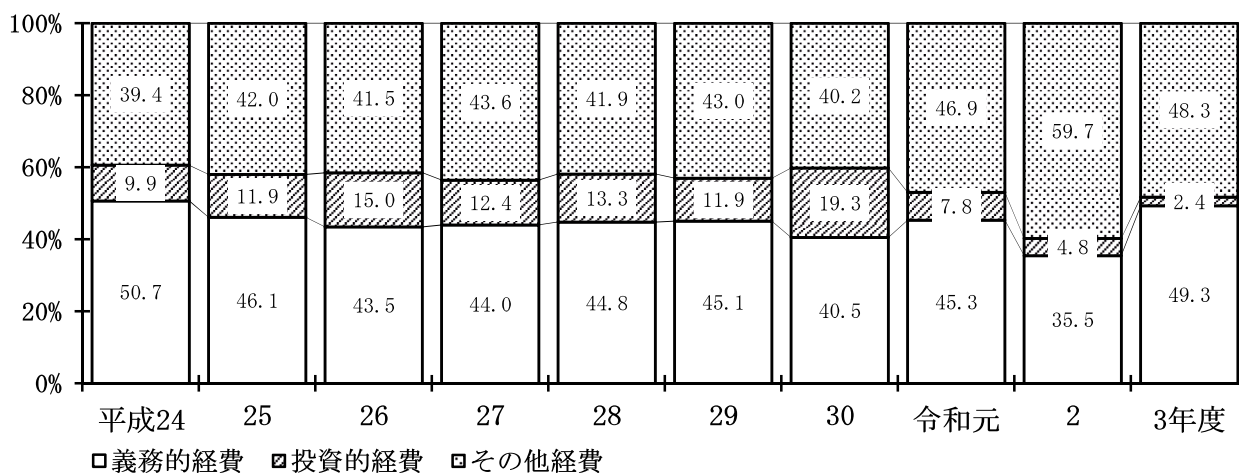

(2) 義務的経費

令和3年度 歳出決算額

人件費	27億1,601万6千円	(前年度比	1.0%増)
扶助費	48億5,138万円	(前年度比	26.1%増)
公債費	13億277万6千円	(前年度比	5.8%増)

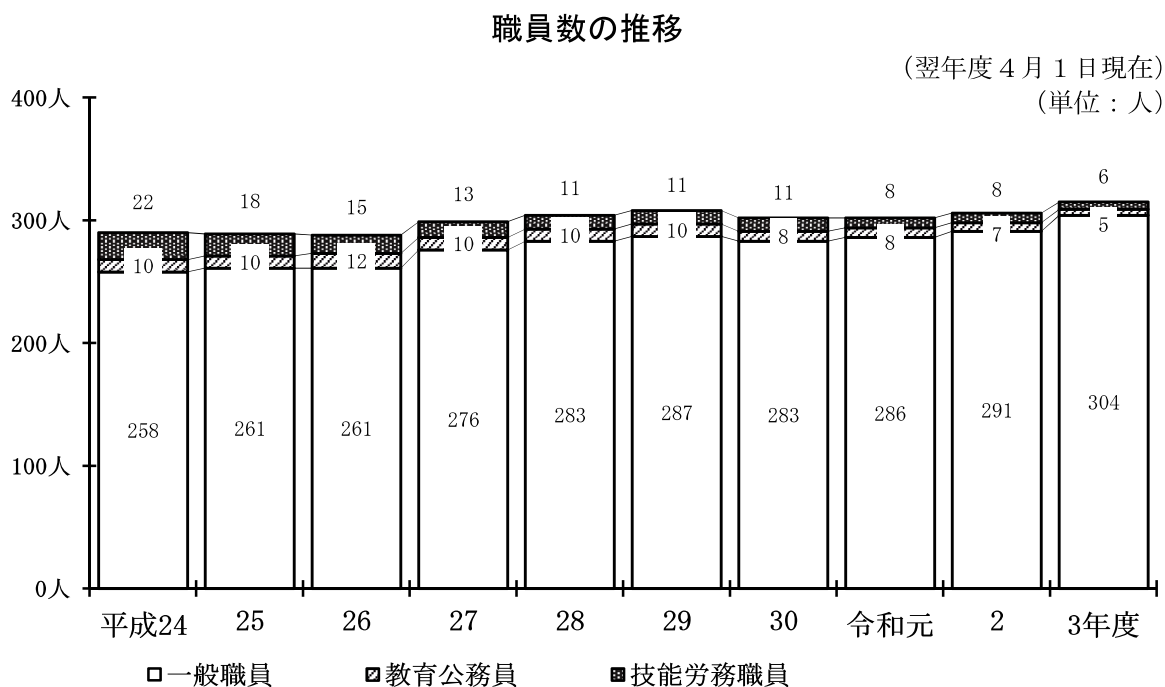
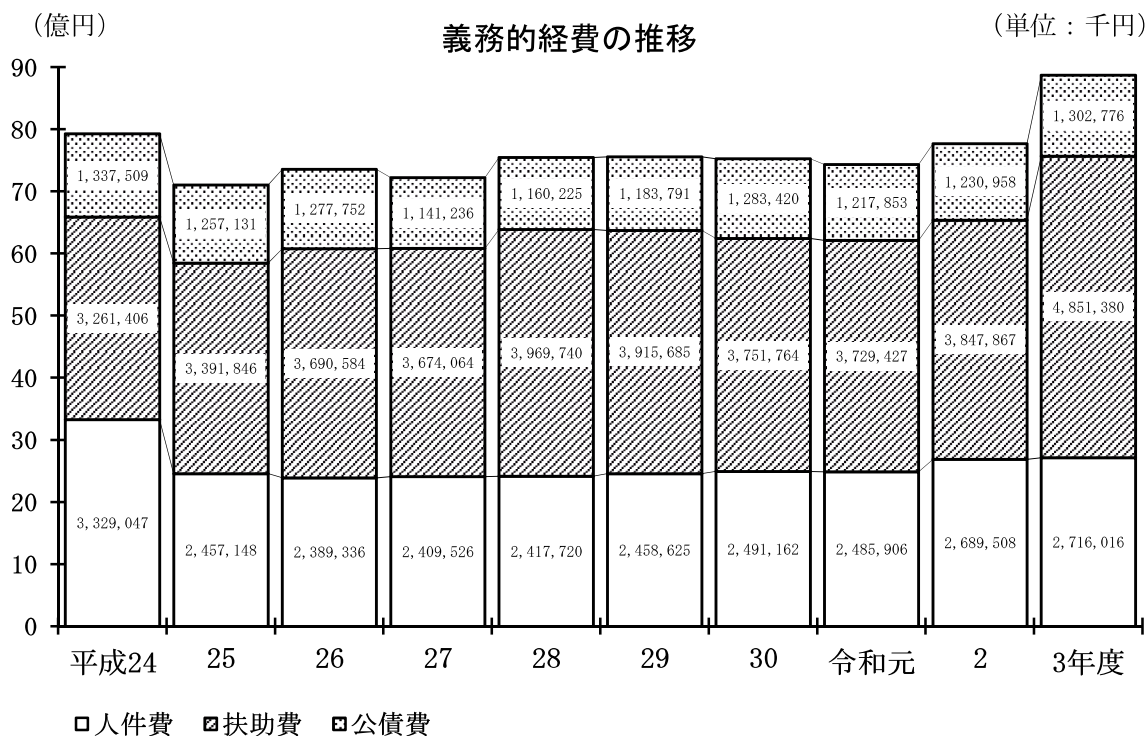

※ 職員数は、地方公務員給与実態調査のうち、普通会計関係の職員数のみ計上。

(億円)

扶助費の目的別決算額の推移

(単位：千円)

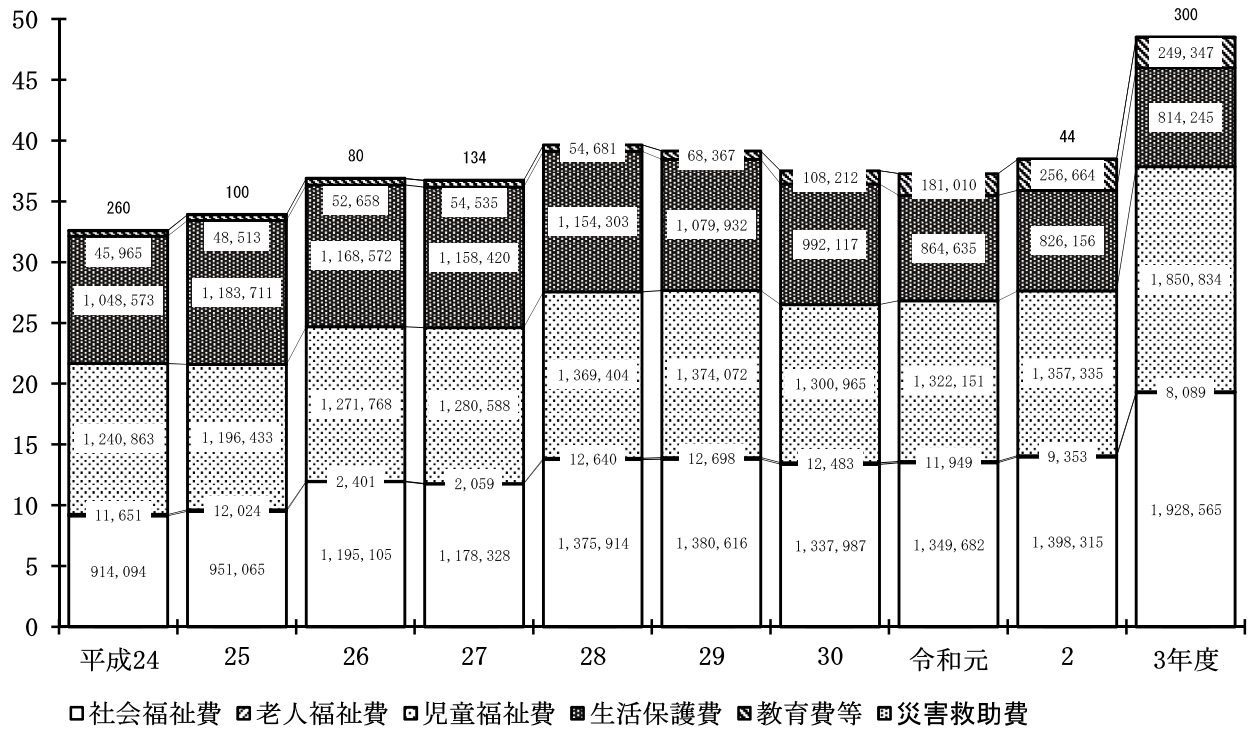

□社会福祉費 □老人福祉費 □児童福祉費 ■生活保護費 ■教育費等 ■災害救助費

歳出総額に占める公債費の割合の推移

(単位：%)

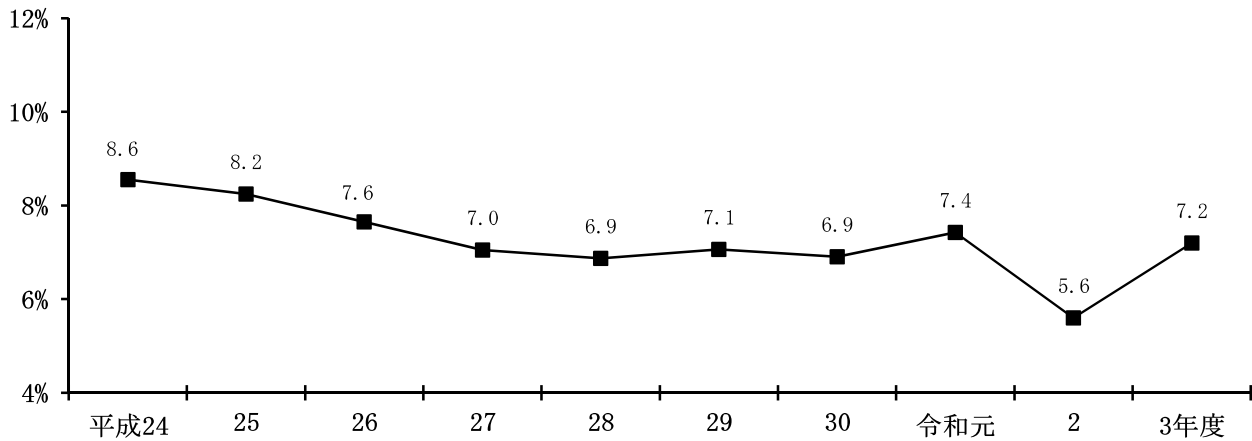

(億円)

公債費の推移

(単位：千円)

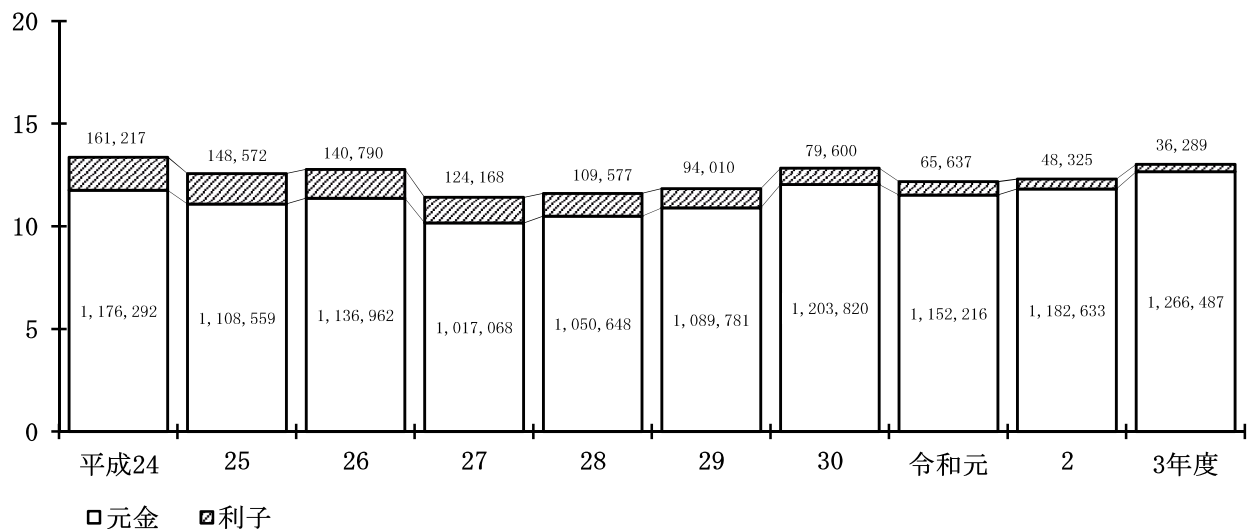

□元金 □利子

(3) 投資的経費

令和3年度 歳出決算額

普通建設事業費 4億2,481万5千円 (前年度比 59.3%減)

主な普通建設事業

土地開発公社所有地購入費	8,517万9千円
道路補修工事	6,368万4千円
権現堂用水路改修事業負担金	3,087万2千円

歳出総額に占める投資的経費の割合の推移

(単位：%)

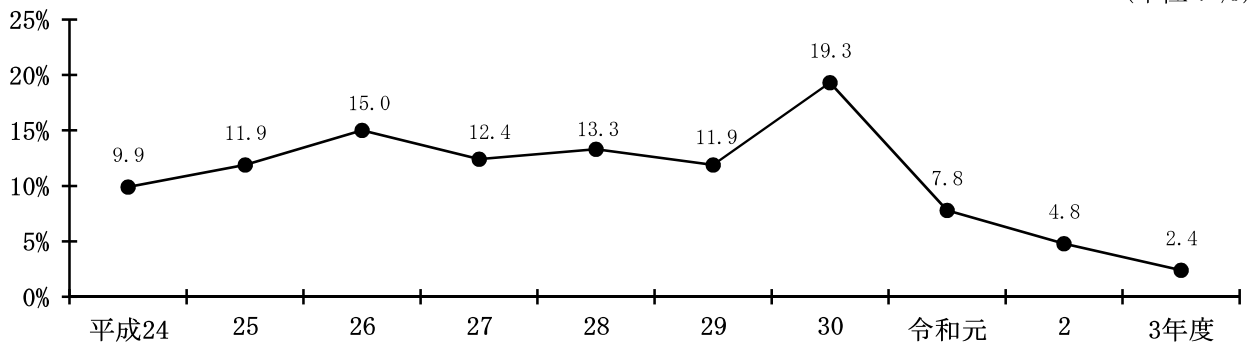

(億円)

投資的経費の推移

(単位：千円)

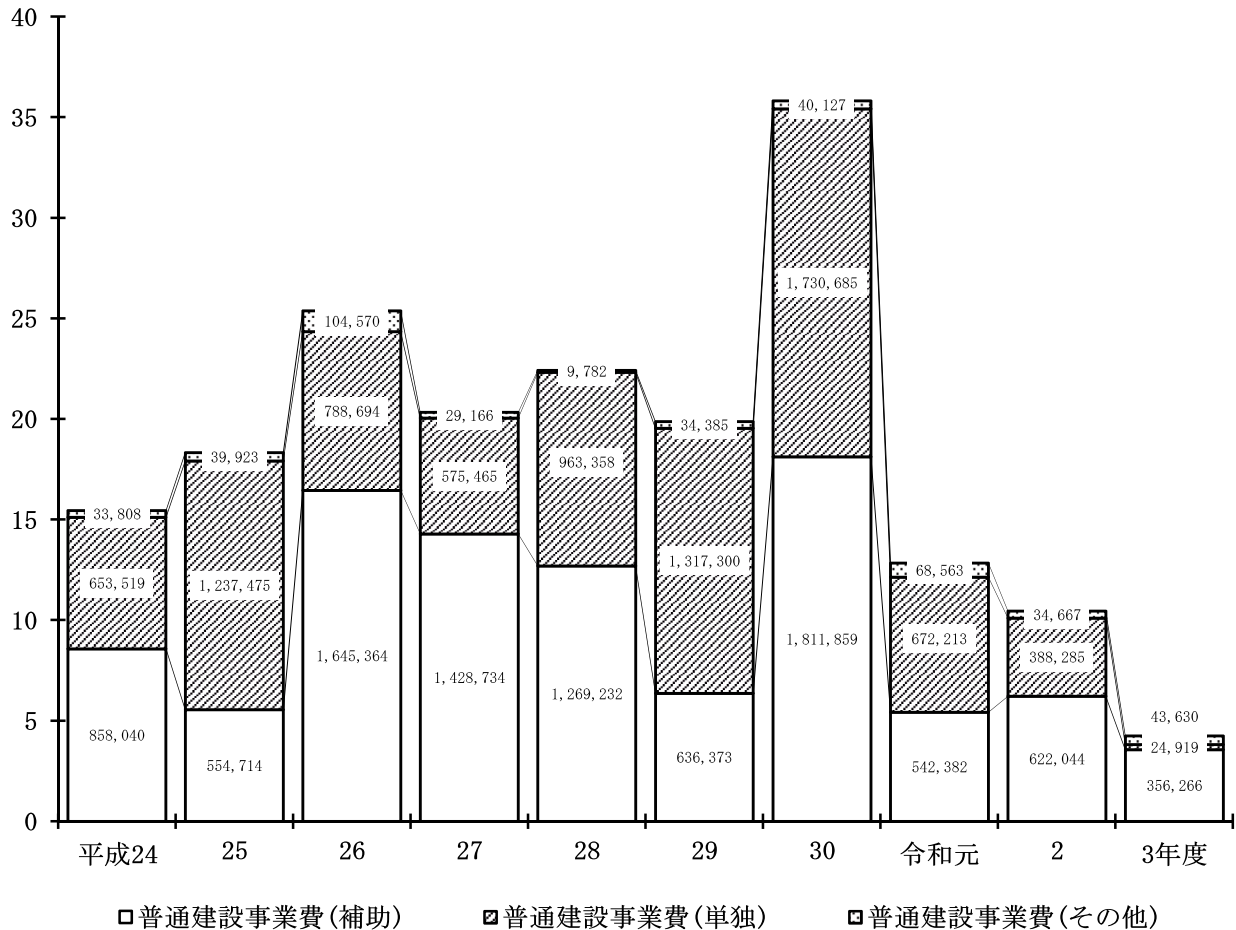

(4) その他経費

令和3年度 歳出決算額			
物件費	31億8,158万円	(前年度比	14.9%増)
補助費等	24億1,480万6千円	(前年度比	68.8%減)
繰出金	19億2,473万8千円	(前年度比	2.0%減)
積立金	10億2,270万6千円	(前年度比	123.6%増)

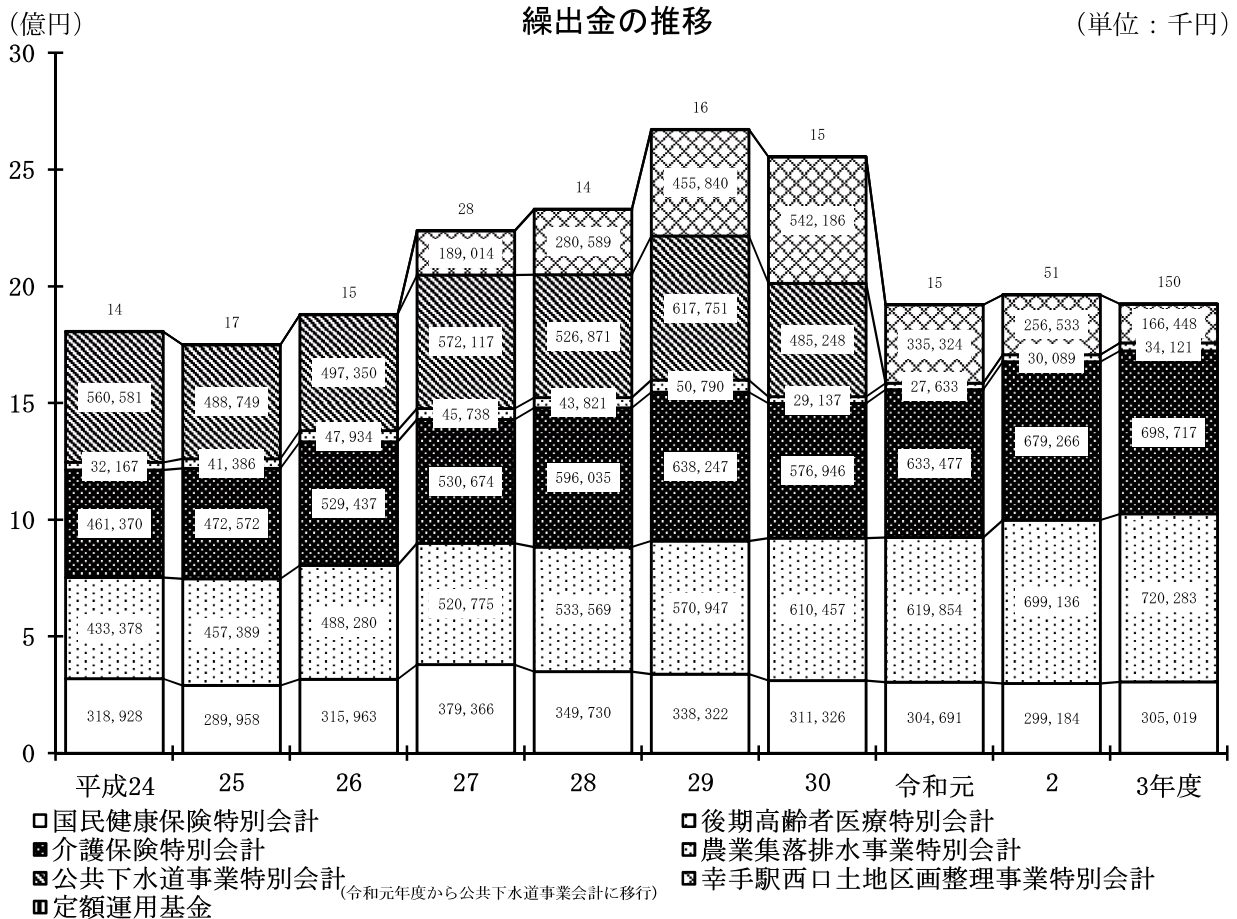
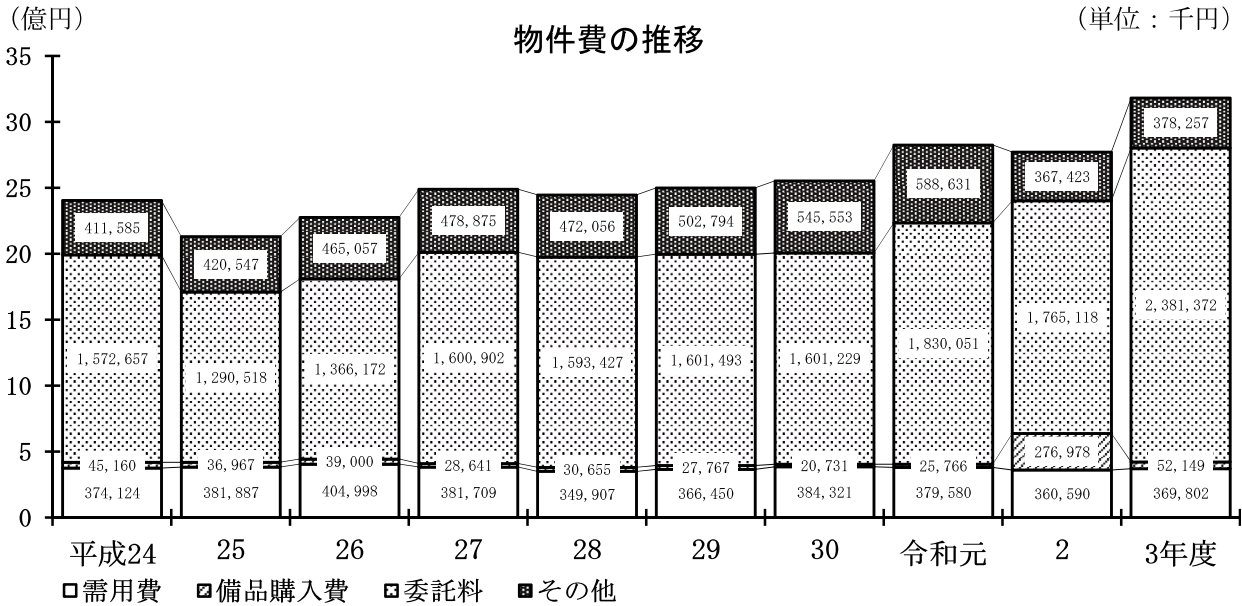

(億円)

補助費等の目的別決算額の推移

(単位：千円)

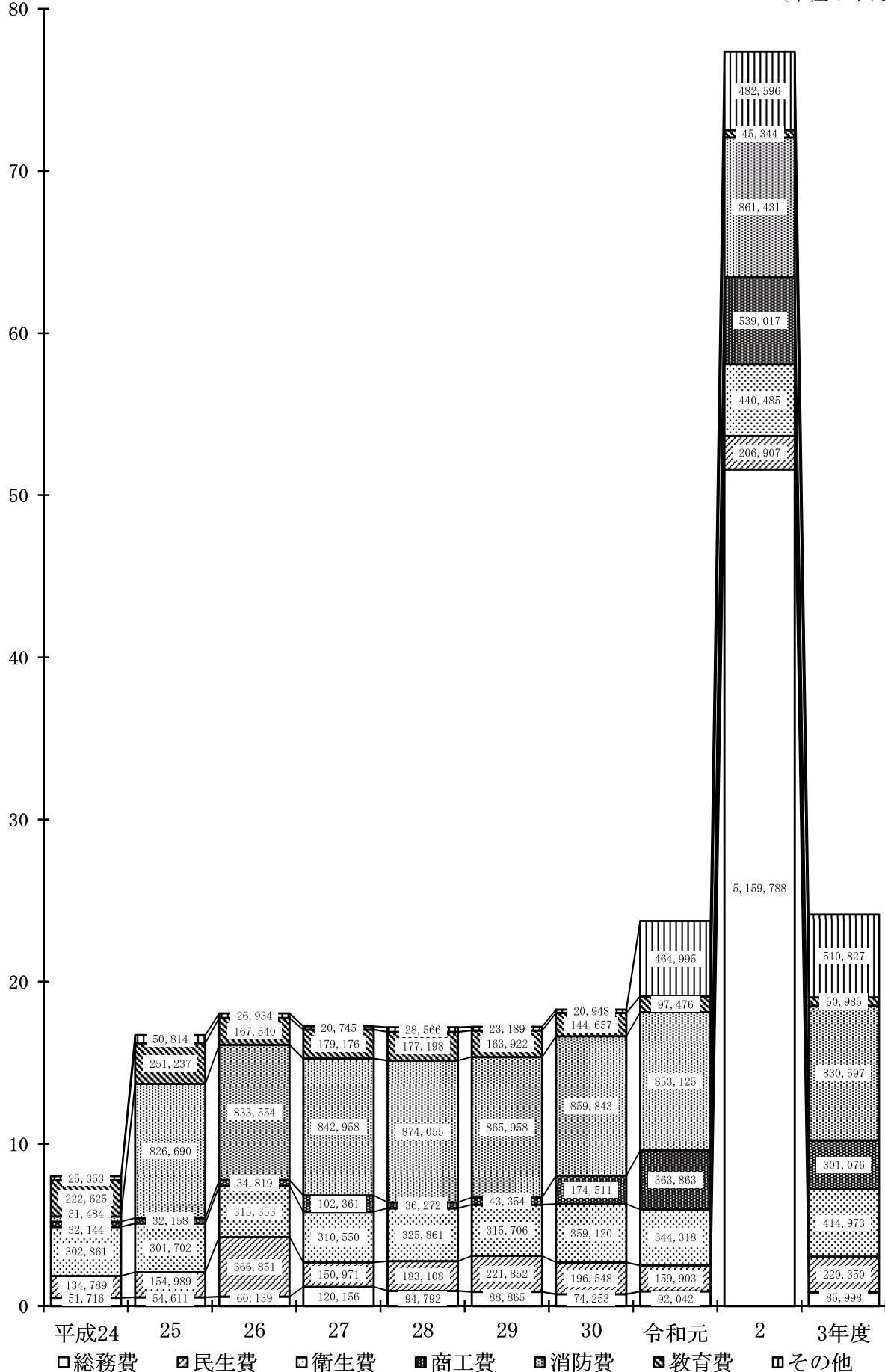

※ 令和2年度の総務費は、特別定額給付金（5,058,100千円）を含む。

財政構造の弾力性

1 経常収支比率

令和3年度
 経常収支比率 85.3% (前年度比 7.0ポイント減)

※ 経常収支比率： 法定普通税や普通交付税など経常的に収入される一般財源に臨時財政対策債と減収補填債を加え、それらが人件費や扶助費などの経常的な経費にどれだけ充当されているかを示す割合。

算式 = $\frac{\text{経常的な経費に充当された一般財源等の額}}{\text{(経常一般財源総額+臨時財政対策債+減収補填債)}} \times 100$

※ 臨時財政対策債等を経常一般財源から除いた経常収支比率 92.2% (前年度比 5.4ポイント減)

経常収支比率の推移

(単位：%)

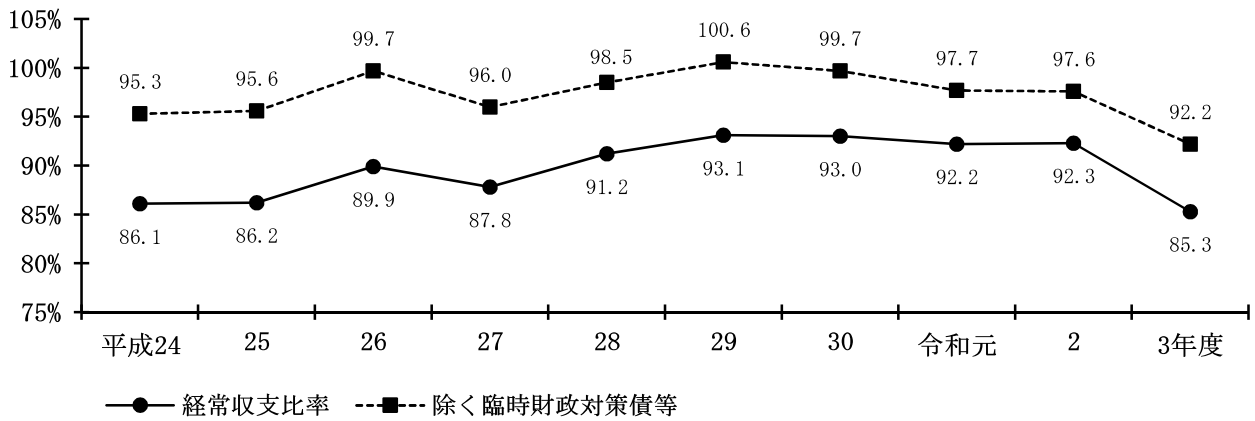

経常収支比率の内訳の推移

(単位：%)

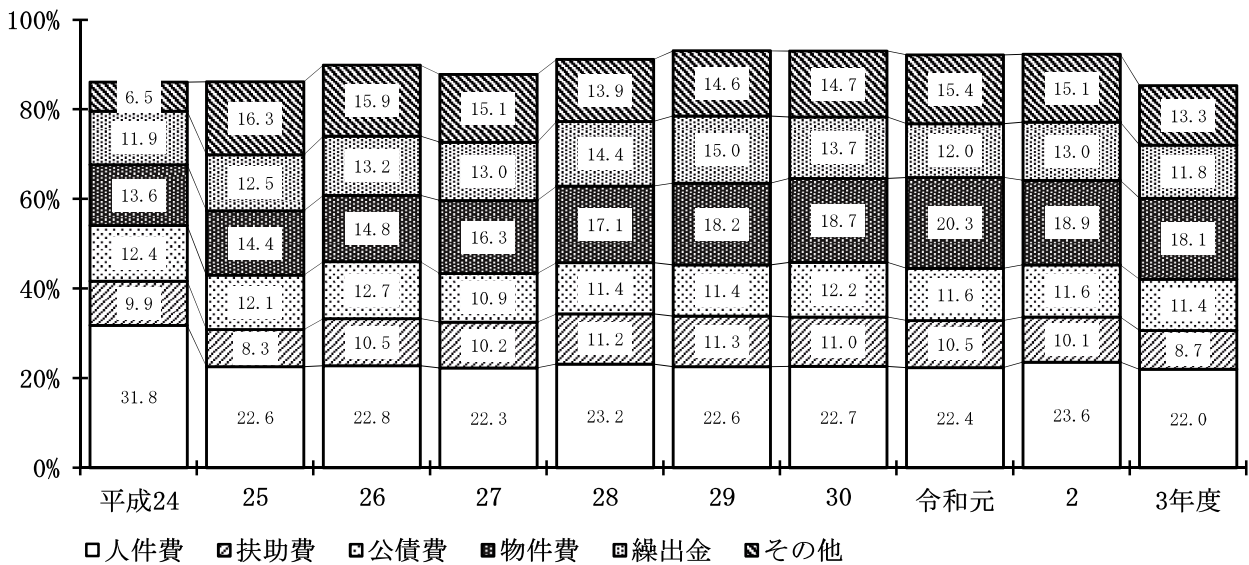

2 公債費関係指標

令和3年度

公債費比率 4.1% (前年度比 0.4ポイント増)

公債費負担比率 9.5% (前年度比 0.2ポイント増)

実質公債費比率 2.7% (前年度比 0.3ポイント減)

公債費比率： 地方債の元利償還金（繰上償還を除く）に充当された一般財源の標準財政規模に対する割合（普通交付税の算定にあたり、基準財政需要額に算入されたものは除く）。

公債費負担比率： 公債費に充当された一般財源の一般財源等総額に対する割合。

実質公債費比率： 一般会計の地方債元利償還金（繰上償還を除く）のほか、公営企業会計の地方債元利償還金に充てられた一般会計からの繰出金など公債費に準じる支出に充当された一般財源の標準財政規模に対する割合（普通交付税の算定にあたり、基準財政需要額に算入されたものは除く）。

なお、この比率が18.0%以上となった団体は、地方債の発行にあたり許可が必要となる。

公債費関係指標の推移

(単位：%)

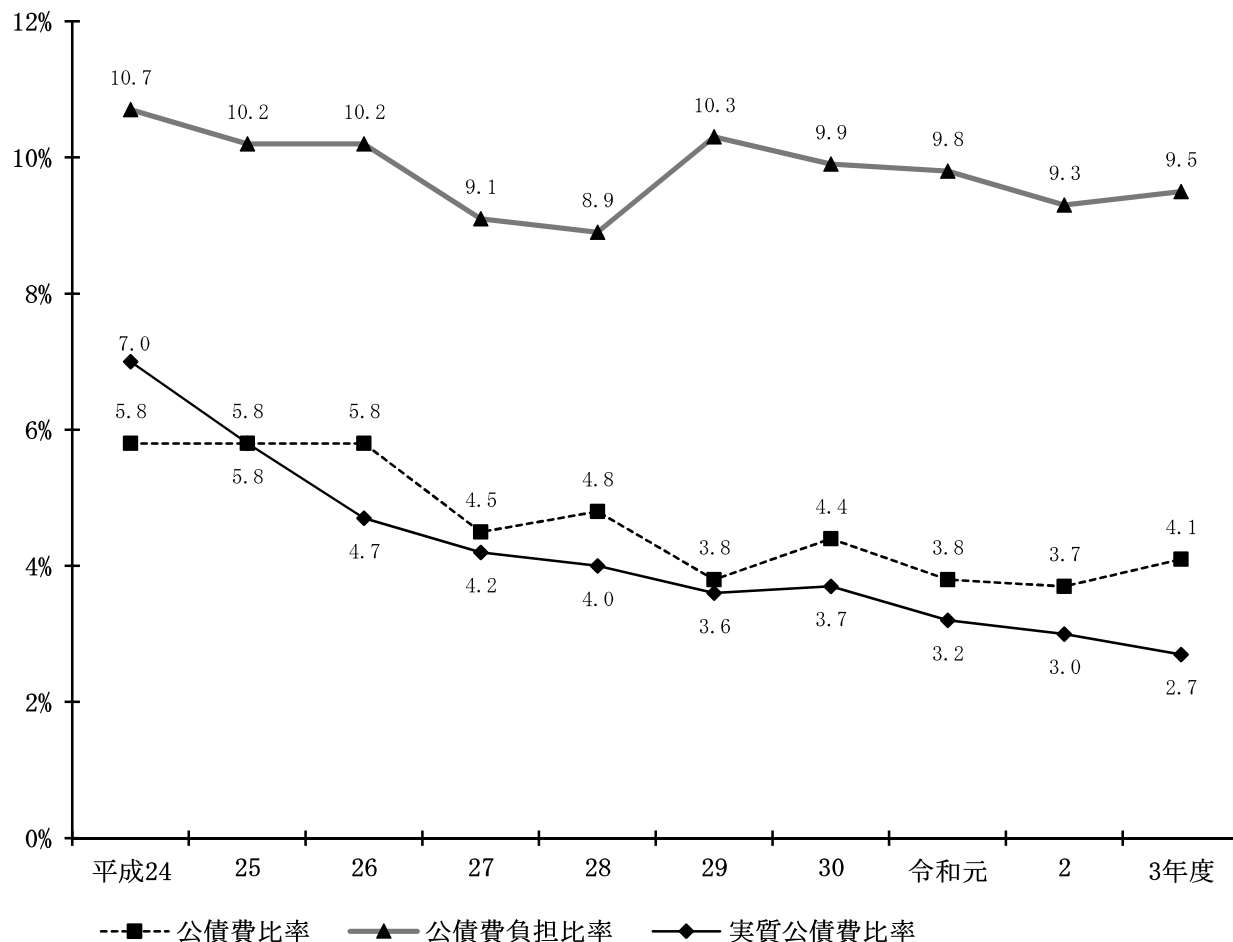

3 地方公共団体の財政の健全化に関する法律における指標

令和3年度

実質赤字比率	— %	(前年度比率なし)
(早期健全化基準)	13.16%	財政再生基準 20.00%
連結実質赤字比率	— %	(前年度比率なし)
(早期健全化基準)	18.16%	財政再生基準 30.00%
実質公債費比率	2.7%	(前年度比 0.3ポイント減)
(早期健全化基準)	25.00%	財政再生基準 35.00%
将来負担比率	21.1%	(前年度比 12.3ポイント減)
(早期健全化基準)	350.00%	
資金不足比率		
水道事業会計	— %	(前年度比率なし)
公共下水道事業会計	— %	(前年度比率なし)
農業集落排水事業特別会計	— %	(前年度比率なし)
(経営健全化基準)	20.00%	

※ 実質赤字比率・連結実質赤字比率・資金不足比率の各比率については、赤字額・不足額が発生していないため「—(比率なし)」で表示。

※ 幸手駅西口土地区画整理事業特別会計における資金不足比率は、算定対象外。

地方公共団体の財政の健全化に関する法律（財政健全化法）は、毎年度、前年度決算に基づく地方公共団体の財政の健全化に関する比率（健全化判断比率）を算定し、議会・住民等に公表する制度を設け、地方公共団体の財政の健全化に資することを目的としている。

また、その比率ごとに定められた基準（早期健全化基準、財政再生基準、経営健全化基準）を上回ると、財政の早期健全化または再生、公営企業の経営健全化を図るための計画を策定することが求められることとなる。

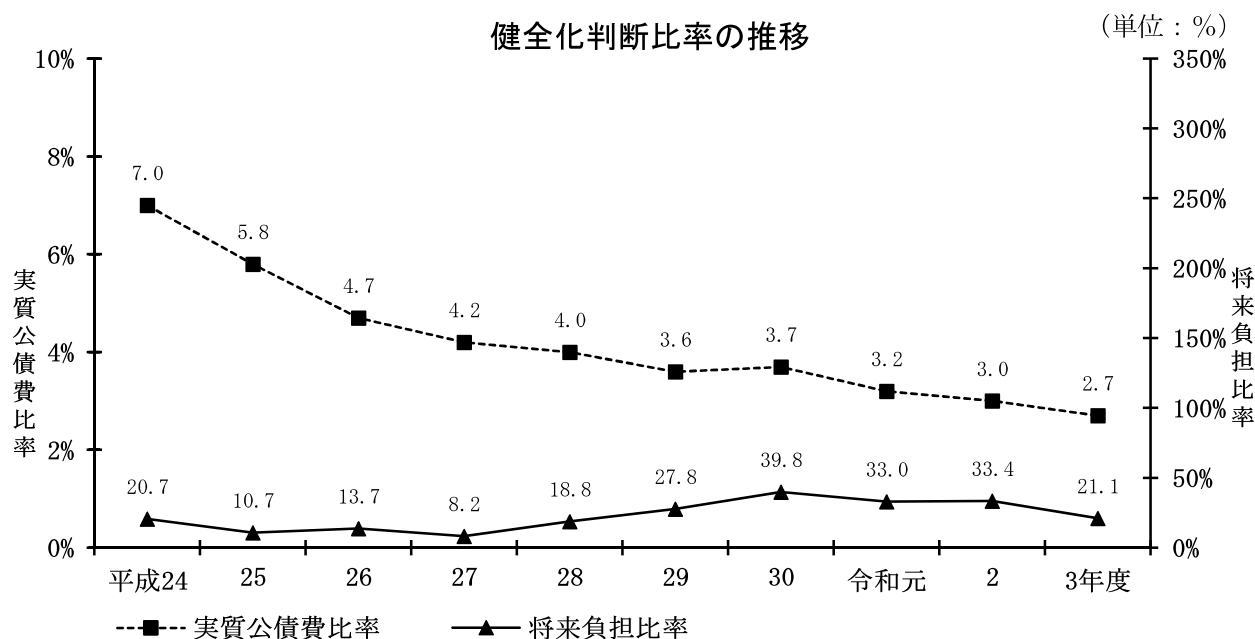

財政負担の状況

1 地方債現在高

令和3年度末 地方債現在高
 134億8,198万5千円 (前年度比 2.4%減)

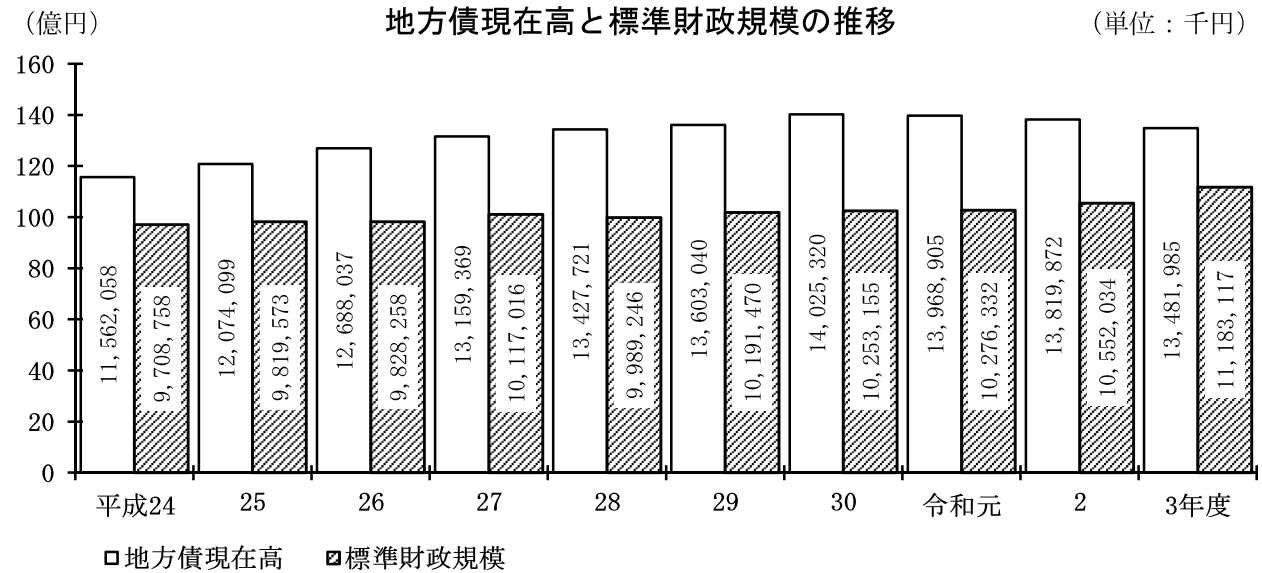
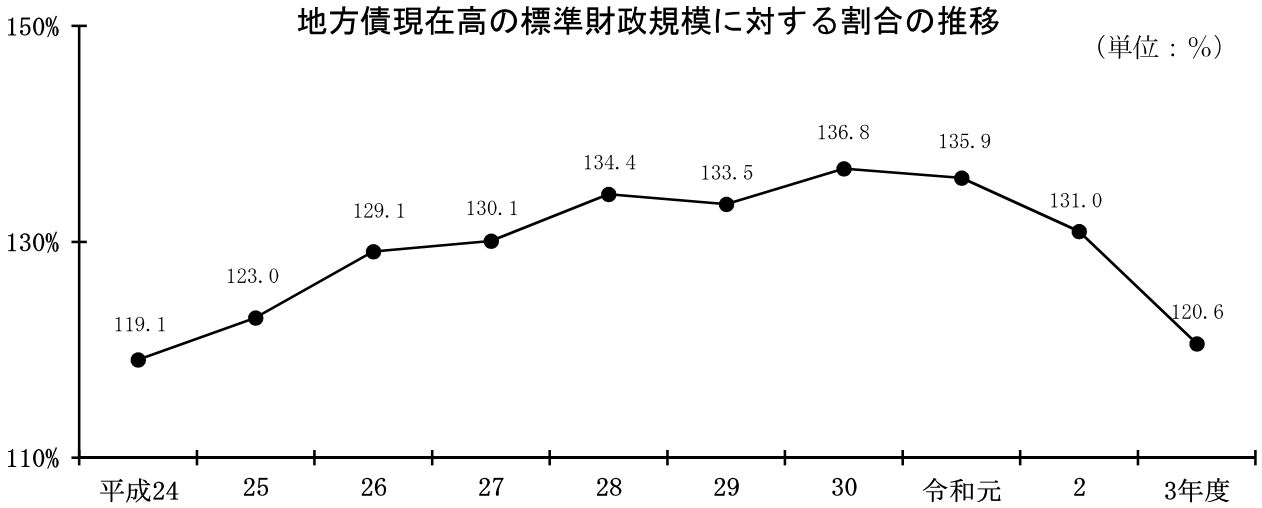

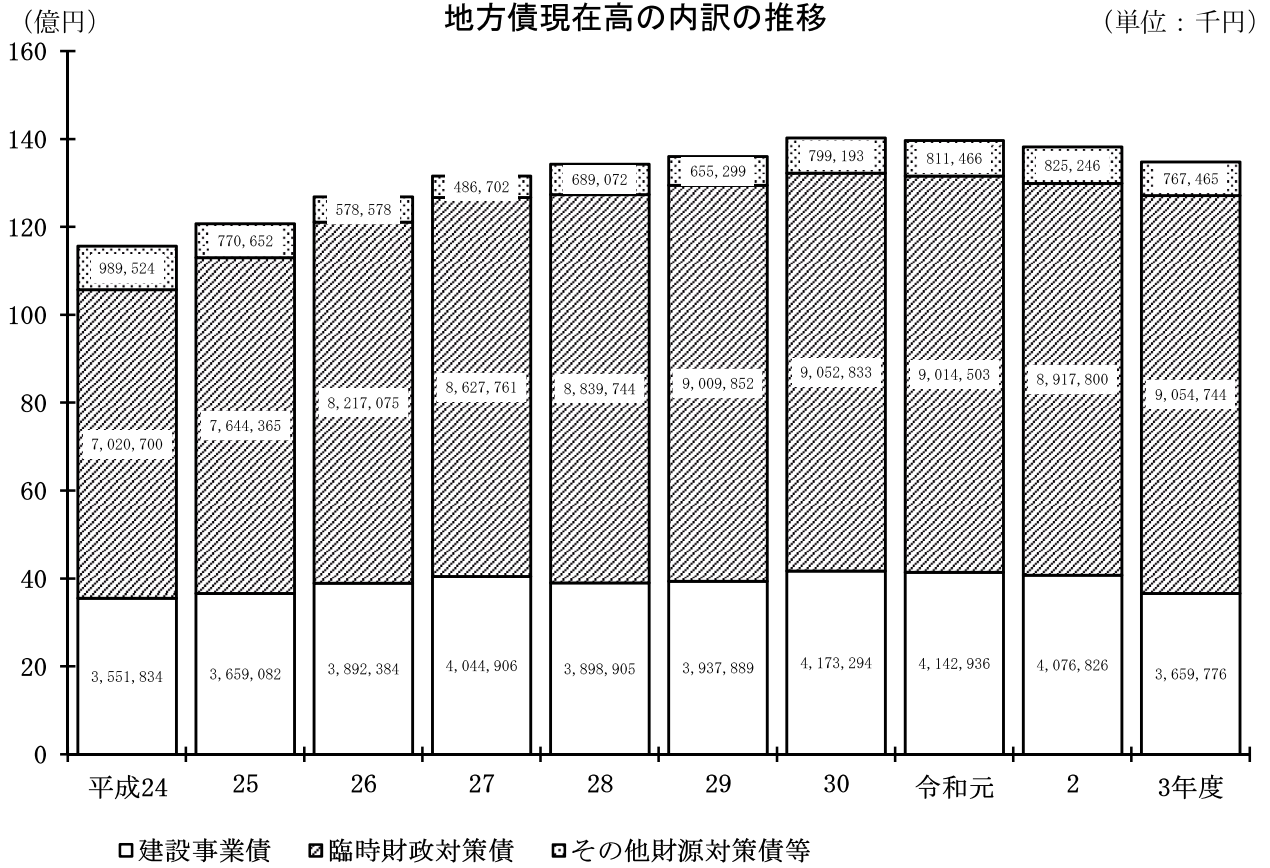

※ その他財源対策債等：財源対策債・減収補填債・減税補填債

2 積立基金現在高

令和3年度末 積立基金現在高

16億4,839万8千円 (前年度比 88.0%増)

積立基金現在高の状況

(単位：千円)

区 分	令和2年度末 現 在 高	令和3年度中増減		令和3年度末 現 在 高
		積 立 額	取 崩 額	
財 政 調 整 基 金	628,631	660,006	250,000	1,038,637
減 債 基 金	79,402	237,446	0	316,848
その他特定目的基金	168,651	125,254	992	292,913
合 計	876,684	1,022,706	250,992	1,648,398

財政調整基金現在高の標準財政規模に対する割合の推移

(単位：%)

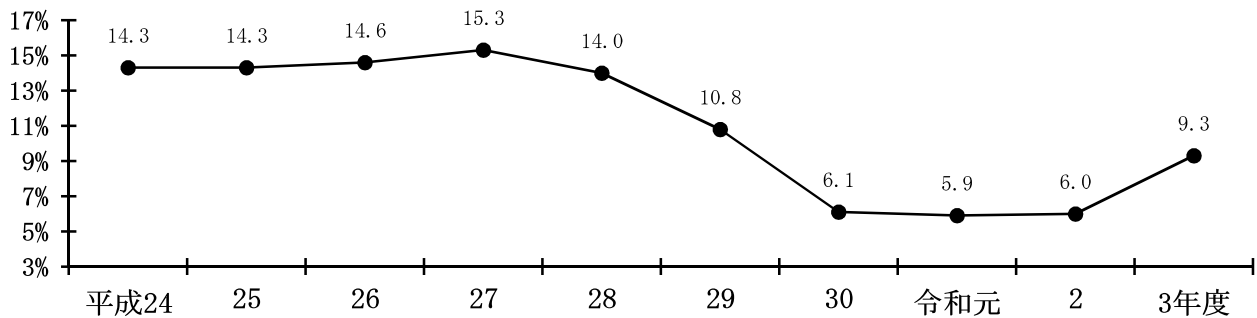

(億円)

積立基金現在高の推移

(単位：千円)

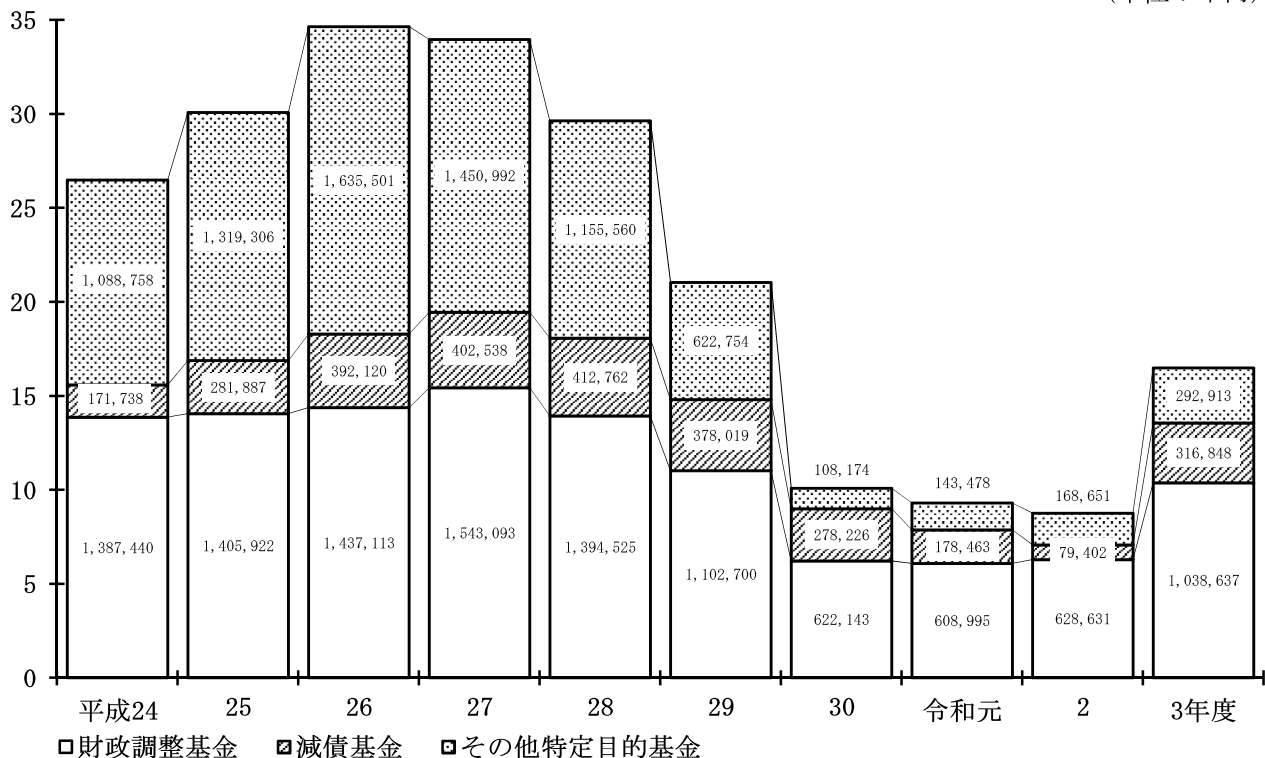

その他特定目的基金現在高の推移

(億円) **公共施設整備基金** (単位：千円)

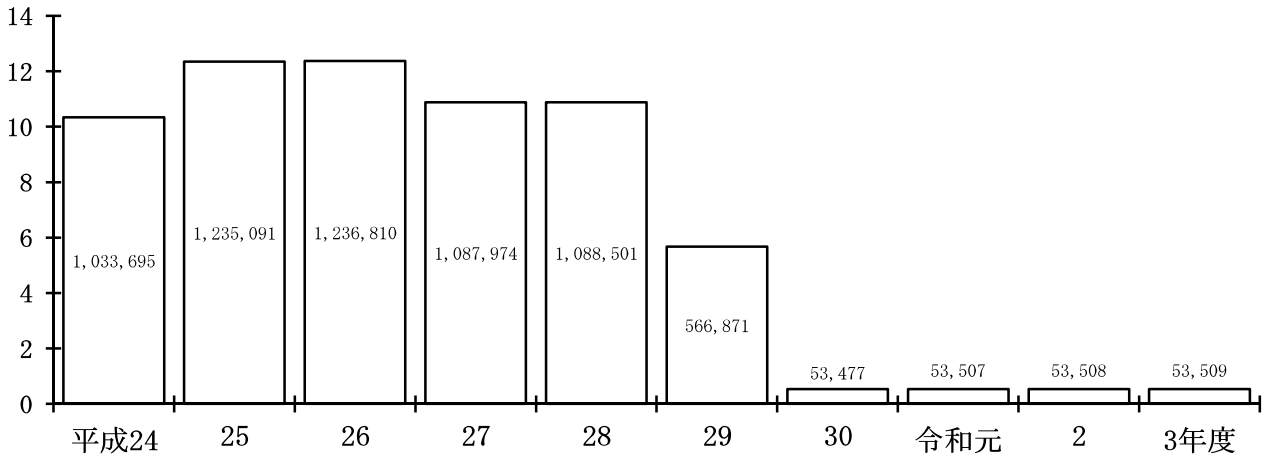

(千万円) **地域福祉基金** (単位：千円)

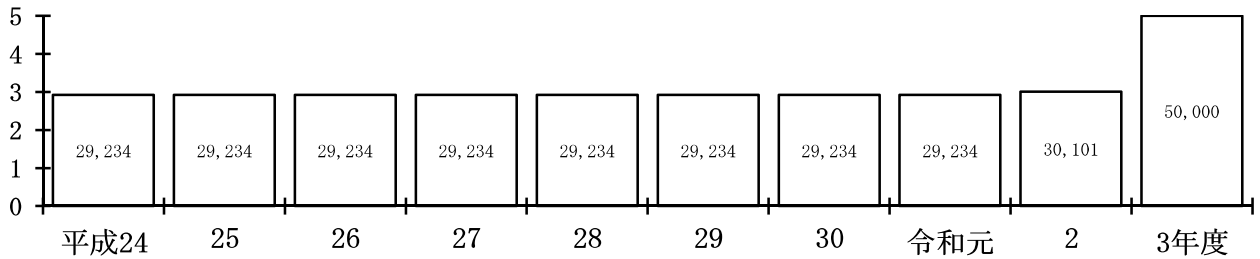

(千万円) **学校教育施設整備基金** (単位：千円)

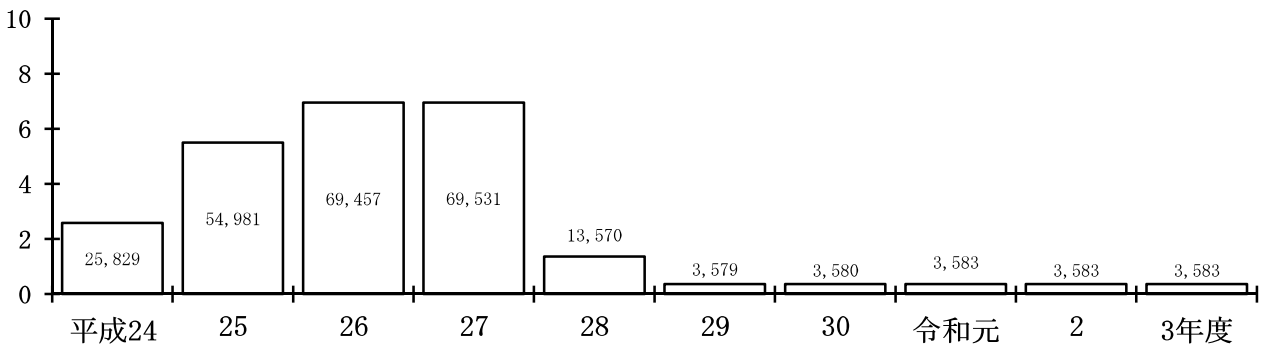

(億円) **子育て応援基金** (単位：千円)

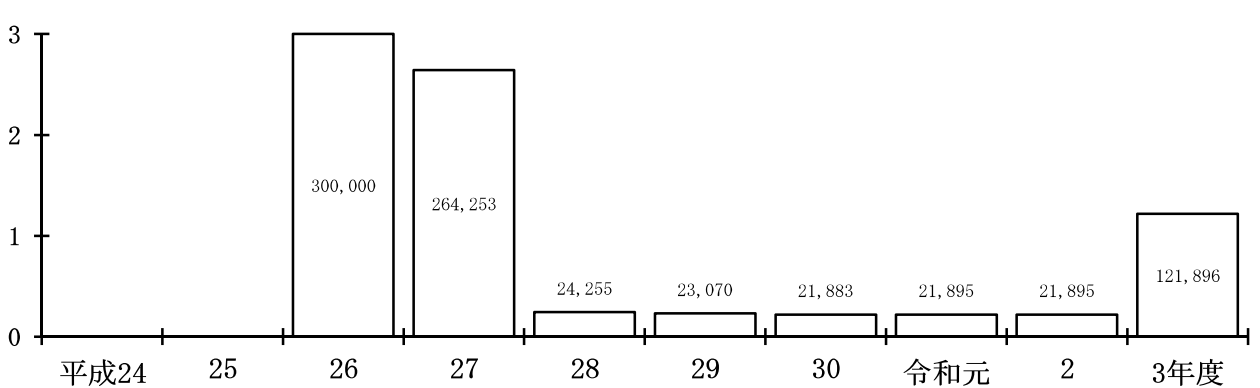

(千万円)

庁舎建設基金

(単位：千円)

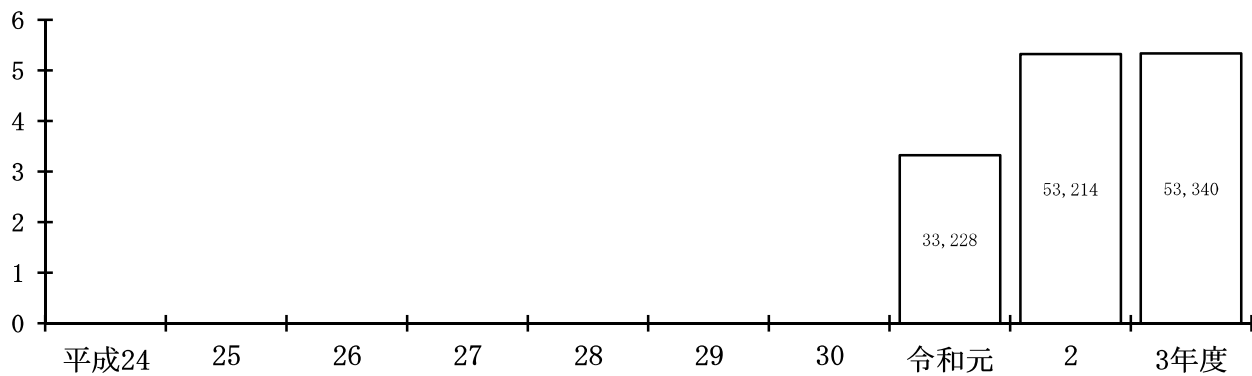

(百万円)

森林環境譲与税基金

(単位：千円)

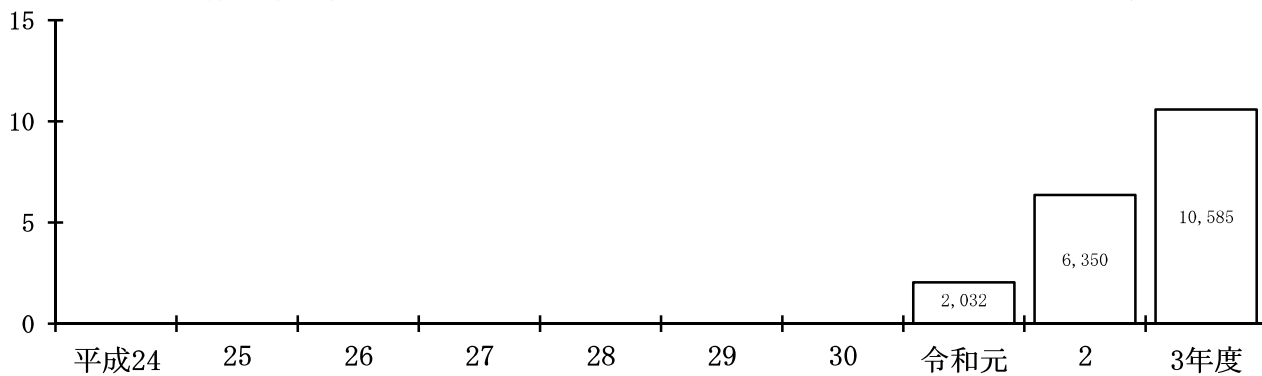

3 財政負担額

令和3年度末 財政負担額

151億9,104万8千円（前年度比 0.5%増）

財政負担額の状況

(単位：千円・%)

区 分	令和3年度末	令和2年度末	比較 増 減		前年度 増減率
			増 減 額	増 減 率	
地方債現在高 A	13,481,985	13,819,872	△337,887	△2.4	△1.1
債務負担行為 (翌年度以降支出予定額) B	3,357,461	2,174,664	1,182,797	54.4	△36.7
積立基金現在高 C	1,648,398	876,684	771,714	88.0	△5.8
財政負担額 (A + B - C) D	15,191,048	15,117,852	73,196	0.5	△8.2

財政負担額の標準財政規模に対する割合の推移

(単位：%)

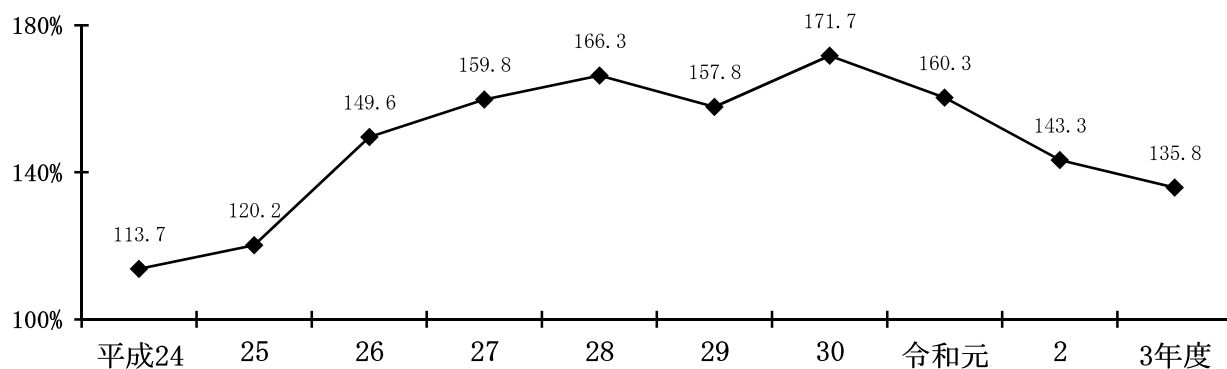

(万円)

人口一人当たりの財政負担額の推移

(単位：円)

