

# 市内循環バス・乗合型デマンドタクシー 運行状況報告書

令和8年3月27日

幸手市地域公共交通会議



# 市内循環バス 運行状況全体概要

年	月	運行日数 (日)	利用者数 合計(人)	1日あたり 平均利用者数 (人)	区分別利用者数(人)					1日乗車券購入(枚)		運賃収入(円)	運行経費 (委託料)(円)	収支率	利用者1人 当たりの 市負担額(円)
					大人	小児	乳児・幼児	割引 <sup>※1</sup>	杉戸	200円券	300円券				
R5	(R5) 1月	23	1,882	81.8	1,739	7	14	122		125	398	250,500	3,748,066	6.7%	1,858
	(R5) 2月	22	2,002	91.0	1,878	1	10	113		110	374	260,800	3,748,066	7.0%	1,742
	(R5) 3月	26	2,279	87.7	2,114	3	27	135		136	420	300,900	3,748,066	8.0%	1,513
	(R5) 4月	24	2,153	89.7	1,986	6	29	130	2	127	413	270,800	3,748,066	7.2%	1,615
	(R5) 5月	24	1,891	78.8	1,744	8	38	96	5	101	342	249,500	3,748,066	6.7%	1,850
	(R5) 6月	26	2,258	86.8	2,094	7	42	111	4	111	419	299,100	3,748,066	8.0%	1,527
	(R5) 7月	25	2,029	81.2	1,855	14	43	115	2	105	389	275,900	3,748,066	7.4%	1,711
	(R5) 8月	26	2,218	85.3	1,886	13	47	269	3	115	400	298,100	3,748,066	8.0%	1,555
	(R5) 9月	24	2,152	89.7	1,868	6	16	259	3	113	424	284,900	3,748,066	7.6%	1,609
	(R5) 10月	25	2,386	95.4	2,046	11	22	306	1	136	425	316,300	3,775,897	8.4%	1,450
	(R5) 11月	24	2,321	96.7	1,985	5	11	315	5	152	413	300,100	3,775,897	7.9%	1,498
	(R5) 12月 <sup>※2</sup>	24	2,718	113.3	2,457	6	21	233	1	106	326	242,800	3,775,897	6.4%	1,300
R6	(R6) 1月	23	2,051	89.2	1,736	14	17	278	6	130	401	275,000	3,775,897	7.3%	1,707
	(R6) 2月	23	2,381	103.5	2,068	9	7	295	2	134	490	324,000	3,775,897	8.6%	1,450
	(R6) 3月	25	2,451	98.0	1,962	4	26	450	9	152	476	335,600	3,775,897	8.9%	1,404
	(R6) 4月	25	2,494	99.8	2,020	10	19	442	3	164	506	340,300	3,775,897	9.0%	1,378
	(R6) 5月	24	2,506	104.4	2,044	9	11	434	8	150	512	343,900	3,775,897	9.1%	1,370
	(R6) 6月	25	2,715	108.6	2,252	10	14	433	6	166	511	373,800	3,775,897	9.9%	1,253
	(R6) 7月	26	2,803	107.8	2,236	18	27	519	3	155	548	383,200	3,775,897	10.1%	1,210
	(R6) 8月	26	2,527	97.2	1,924	28	34	538	3	152	441	349,100	3,775,897	9.2%	1,356
	(R6) 9月	23	2,638	114.7	2,049	5	21	560	3	154	498	352,100	3,775,897	9.3%	1,298
	(R6) 10月	26	2,925	112.5	2,365	3	22	533	2	158	571	406,100	3,775,897	10.8%	1,152
	(R6) 11月	24	2,642	110.1	2,100	10	16	513	3	185	515	364,200	3,775,897	9.6%	1,291
	(R6) 12月 <sup>※3</sup>	24	3,039	126.6	2,533	22	14	461	9	145	344	283,800	3,775,897	7.5%	1,149
R7	(R7) 1月	23	2,283	99.3	1,809	7	4	460	3	147	427	320,100	3,775,897	8.5%	1,514
	(R7) 2月	22	2,356	107.1	1,720	4	8	621	3	156	390	323,200	3,775,897	8.6%	1,465
	(R7) 3月	25	2,464	98.6	1,857	8	12	585	2	151	476	341,700	3,775,897	9.0%	1,394
	(R7) 4月	25	2,452	98.1	1,757	19	28	638	10	162	434	337,000	3,775,897	8.9%	1,402
	(R7) 5月	24	2,439	97.6	1,794	6	21	613	5	171	434	336,500	3,775,897	8.9%	1,410
	(R7) 6月	25	2,655	106.2	1,927	2	26	680	20	184	464	361,000	3,775,897	9.6%	1,286
	(R7) 7月	26	2,788	107.2	2,105	11	21	643	8	171	518	393,200	3,775,897	10.4%	1,213
	(R7) 8月	25	2,763	106.3	2,040	25	36	655	7	177	465	373,200	3,775,897	9.9%	1,232
	(R7) 9月	24	2,727	113.6	2,114	1	25	581	6	145	476	397,100	3,775,897	10.5%	1,239
	(R7) 10月	26	2,862	110.1	2,117	0	15	727	3	189	507	414,100	3,775,897	11.0%	1,175
	(R7) 11月	23	2,445	106.3	1,818	1	20	595	11	149	448	347,700	3,775,897	9.2%	1,402
	(R7) 12月	24	2,649	110.4	2,101	6	6	534	2	142	498	359,100	3,775,897	9.5%	1,290
R8	(R8) 1月	23	2,340	101.7	1,830	4	29	465	12	104	455	332,700	3,775,897	8.8%	1,471
	(R8) 2月	22	2,341	106.4	1,858	6	4	470	3	120	430	336,000	3,775,897	8.9%	1,469
	合計	1,217	114,005	93.7	94,369	420	1,111	17,927	178	6,675	20,977	15,288,600	188,210,399	8.1%	1,517

# 市内循環バス 運行状況全体概要

※1「割引」→身体障害者・療育・精神障害者保健福祉手帳所有者、要介護・要支援・事業対象者認定を受けている方、介助者のいずれか

※2 令和5年12月の運行状況の詳細

年	月	運行日数 (日)	利用者数 合計(人)	1日あたり 平均利用者数 (人)	区分別利用者数(人)					1日乗車券購入(枚)		運賃収入(円)	運行経費 (委託料)(円)	収支率	利用者1人 当たりの 市負担額(円)
					大人	小児	乳児・幼児	割引※1	杉戸	200円券	300円券				
R5 12月	通常運賃期間	18	1,831	101.7	1,583	3	11	233	1	106	326	242,800	3,775,897	6.4%	1,300
	無料乗車期間 (11日~16日)	6	887	147.8	874	3	10					0			

※3 令和6年12月の運行状況の詳細

年	月	運行日数 (日)	利用者数 合計(人)	1日あたり 平均利用者数 (人)	区分別利用者数(人)					1日乗車券購入(枚)		運賃収入(円)	運行経費 (委託料)(円)	収支率	利用者1人 当たりの 市負担額(円)
					大人	小児	乳児・幼児	割引※1	杉戸	200円券	300円券				
R6 12月	通常運賃期間	18	1,287	71.5	816	7	1	460	3	147	427	320,100	3,775,897	8.5%	1,514
	無料乗車期間 (16日~21日)	6	996	166.0	993	0	3					0			

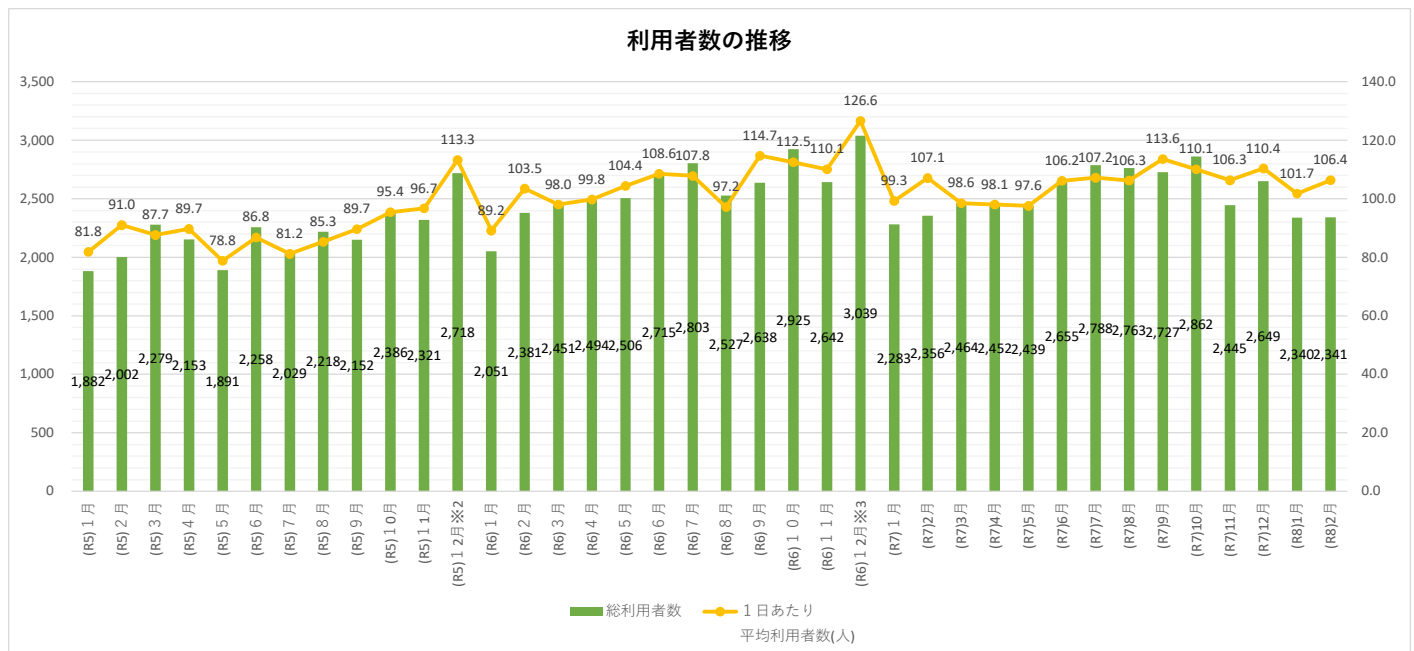

# コース別・便別利用状況

【中央コース】

(人)

		1便	2便	3便	4便	5便	6便	7便	8便	合計	1日平均	1便平均	
乗車	R4	(R4)1月	75	136	128	114	129	104	64	35	<b>785</b>	34.1	4.3
		(R4)2月	63	120	126	143	169	109	88	38	<b>856</b>	38.9	4.9
		(R4)3月	97	161	174	177	201	160	125	52	<b>1,147</b>	44.1	5.5
		(R4)4月	87	168	150	167	201	120	102	28	<b>1,023</b>	40.9	5.1
		(R4)5月	90	166	145	181	151	118	80	51	<b>982</b>	42.7	5.3
		(R4)6月	114	221	209	201	179	173	111	63	<b>1,271</b>	48.9	6.1
		(R4)7月	139	189	220	188	170	148	96	45	<b>1,195</b>	47.8	6.0
		(R4)8月	154	186	192	182	186	139	97	47	<b>1,183</b>	45.5	5.7
		(R4)9月	123	202	195	185	202	133	74	46	<b>1,160</b>	48.3	6.0
		(R4)10月	150	225	240	184	216	153	125	72	<b>1,365</b>	54.6	6.8
		(R4)11月	136	223	224	214	225	168	108	70	<b>1,368</b>	57.0	7.1
		(R4)12月	167	189	237	246	265	193	119	66	<b>1,482</b>	61.8	7.7
	R5	(R5)1月	151	180	201	187	224	163	108	48	<b>1,262</b>	54.9	6.9
		(R5)2月	167	204	186	185	233	141	125	55	<b>1,296</b>	58.9	7.4
		(R5)3月	173	230	240	199	239	177	124	71	<b>1,453</b>	55.9	7.0
		(R5)4月	169	218	220	261	233	188	132	57	<b>1,478</b>	61.6	7.7
		(R5)5月	128	189	190	196	187	146	117	70	<b>1,223</b>	51.0	6.4
		(R5)6月	153	206	222	247	241	218	187	88	<b>1,562</b>	60.1	7.5
		(R5)7月	178	229	201	197	211	154	129	52	<b>1,351</b>	54.0	6.8
		(R5)8月	273	259	227	201	183	177	166	76	<b>1,562</b>	60.1	7.5
		(R5)9月	205	240	234	204	178	182	155	77	<b>1,475</b>	61.5	7.7
		(R5)10月	205	249	238	260	246	204	181	65	<b>1,648</b>	65.9	8.2
		(R5)11月	204	242	260	234	234	179	208	83	<b>1,644</b>	68.5	8.6
		(R5)12月	178	271	282	276	311	253	190	87	<b>1,848</b>	77.0	9.6
	R6	(R6)1月	153	181	237	204	234	146	175	65	<b>1,395</b>	60.7	7.6
		(R6)2月	199	255	290	246	232	175	172	72	<b>1,641</b>	71.3	8.9
		(R6)3月	225	279	252	261	266	180	215	64	<b>1,742</b>	75.7	8.7
		(R6)4月	196	287	270	255	303	168	215	89	<b>1,783</b>	71.3	8.9
		(R6)5月	216	289	269	238	266	166	219	89	<b>1,752</b>	73.0	9.1
		(R6)6月	214	339	338	277	279	219	191	108	<b>1,965</b>	78.6	9.8
		(R6)7月	248	339	349	296	292	215	232	114	<b>2,085</b>	80.2	10.0
		(R6)8月	180	305	277	246	239	218	247	133	<b>1,845</b>	71.0	8.9
		(R6)9月	201	336	333	252	318	188	204	110	<b>1,942</b>	84.4	10.6
		(R6)10月	207	309	348	362	336	225	242	85	<b>2,114</b>	81.3	10.2
		(R6)11月	200	287	319	310	337	196	202	82	<b>1,933</b>	80.5	10.1
		(R6)12月	233	327	356	300	397	270	230	84	<b>2,197</b>	91.5	11.4
	R7	(R7)1月	152	276	298	285	276	155	174	52	<b>1,668</b>	72.5	9.1
		(R7)2月	158	256	274	271	290	202	188	63	<b>1,702</b>	77.4	9.7
		(R7)3月	176	308	314	278	330	184	167	78	<b>1,835</b>	73.4	9.2
		(R7)4月	161	287	285	309	311	170	190	83	<b>1,796</b>	71.8	9.0
		(R7)5月	170	310	282	273	319	160	195	85	<b>1,794</b>	71.8	9.0
		(R7)6月	195	318	338	258	285	181	218	102	<b>1,895</b>	75.8	9.5
		(R7)7月	233	351	376	292	334	191	224	100	<b>2,101</b>	80.8	10.1
		(R7)8月	268	296	340	289	394	202	183	119	<b>2,091</b>	80.4	10.1
		(R7)9月	215	332	333	332	344	226	188	85	<b>2,055</b>	85.6	10.7
		(R7)10月	203	352	336	343	362	240	195	76	<b>2,107</b>	91.6	11.5
		(R7)11月	148	305	304	273	357	187	195	58	<b>1,827</b>	76.1	9.5
		(R7)12月	189	334	313	329	326	205	202	67	<b>1,965</b>	85.4	10.7
R8	(R8)1月	179	298	279	281	319	166	176	55	<b>1,753</b>	79.7	10.0	
	(R8)2月	148	287	271	275	311	167	168	63	<b>1,690</b>	76.8	9.6	
合計		8,646	12,746	12,922	12,164	13,071	8,902	8,218	3,623	<b>80,292</b>	66.0	8.2	
割合		10.8%	15.9%	16.1%	15.1%	16.3%	11.1%	10.2%	4.5%	<b>100.0%</b>			

# コース別・便別利用状況

【中央コース】

(人)

		1便	2便	3便	4便	5便	6便	7便	8便	合計	1日平均	1便平均	
降車	R4	(R4)1月	72	137	119	126	115	111	67	38	<b>785</b>	34.1	4.3
		(R4)2月	58	114	124	156	162	112	85	45	<b>856</b>	38.9	4.9
		(R4)3月	94	155	160	200	185	164	127	62	<b>1,147</b>	44.1	5.5
		(R4)4月	83	161	140	188	183	120	118	30	<b>1,023</b>	40.9	5.1
		(R4)5月	85	156	144	197	137	110	97	56	<b>982</b>	42.7	5.3
		(R4)6月	106	206	206	227	155	173	124	74	<b>1,271</b>	48.9	6.1
		(R4)7月	134	181	205	216	153	142	107	57	<b>1,195</b>	47.8	6.0
		(R4)8月	141	174	206	193	159	129	123	58	<b>1,183</b>	45.5	5.7
		(R4)9月	117	197	166	225	179	132	82	62	<b>1,160</b>	48.3	6.0
		(R4)10月	143	219	234	203	202	149	135	80	<b>1,365</b>	54.6	6.8
		(R4)11月	131	214	213	239	196	176	118	81	<b>1,368</b>	57.0	7.1
		(R4)12月	154	190	226	269	243	185	146	69	<b>1,482</b>	61.8	7.7
	R5	(R5)1月	146	170	196	207	204	163	117	59	<b>1,262</b>	54.9	6.9
		(R5)2月	160	191	183	208	213	145	132	64	<b>1,296</b>	58.9	7.4
		(R5)3月	164	224	226	228	225	173	134	79	<b>1,453</b>	55.9	7.0
		(R5)4月	162	207	221	279	212	192	134	71	<b>1,478</b>	61.6	7.7
		(R5)5月	119	186	180	218	166	158	120	76	<b>1,223</b>	51.0	6.4
		(R5)6月	138	198	232	260	231	210	191	102	<b>1,562</b>	60.1	7.5
		(R5)7月	163	228	196	216	197	149	138	64	<b>1,351</b>	54.0	6.8
		(R5)8月	253	262	221	224	152	178	183	89	<b>1,562</b>	60.1	7.5
		(R5)9月	182	243	215	243	157	177	172	86	<b>1,475</b>	61.5	7.7
		(R5)10月	177	266	224	285	216	202	196	82	<b>1,648</b>	65.9	8.2
		(R5)11月	185	243	244	268	214	192	200	98	<b>1,644</b>	68.5	8.6
		(R5)12月	155	267	272	313	280	261	193	107	<b>1,848</b>	77.0	9.6
	R6	(R6)1月	134	174	237	230	203	143	188	86	<b>1,395</b>	60.7	7.6
		(R6)2月	183	234	276	298	198	186	170	96	<b>1,641</b>	71.3	8.9
		(R6)3月	194	272	253	298	231	195	200	99	<b>1,742</b>	75.7	8.7
		(R6)4月	177	263	276	294	252	197	204	120	<b>1,783</b>	71.3	8.9
		(R6)5月	189	272	269	282	224	173	235	108	<b>1,752</b>	73.0	9.1
		(R6)6月	192	313	341	322	236	216	218	127	<b>1,965</b>	78.6	9.8
		(R6)7月	220	321	335	356	257	201	240	155	<b>2,085</b>	80.2	10.0
		(R6)8月	159	282	258	309	208	189	267	173	<b>1,845</b>	71.0	8.9
		(R6)9月	178	304	324	316	271	197	220	132	<b>1,942</b>	84.4	10.6
		(R6)10月	186	290	325	425	297	221	260	110	<b>2,114</b>	81.3	10.2
		(R6)11月	183	249	322	362	290	210	209	108	<b>1,933</b>	80.5	10.1
		(R6)12月	196	316	343	361	328	296	253	104	<b>2,197</b>	91.5	11.4
	R7	(R7)1月	134	252	292	333	234	171	186	66	<b>1,668</b>	72.5	9.1
		(R7)2月	138	224	274	323	228	220	213	82	<b>1,702</b>	77.4	9.7
		(R7)3月	160	260	319	336	271	213	181	95	<b>1,835</b>	73.4	9.2
		(R7)4月	140	284	238	380	261	188	195	110	<b>1,796</b>	71.8	9.0
		(R7)5月	150	266	284	335	263	173	217	106	<b>1,794</b>	71.8	9.0
		(R7)6月	180	283	320	326	243	187	234	122	<b>1,895</b>	75.8	9.5
		(R7)7月	206	331	336	379	282	197	238	132	<b>2,101</b>	80.8	10.1
		(R7)8月	249	273	305	366	330	201	222	145	<b>2,091</b>	80.4	10.1
		(R7)9月	201	297	301	413	302	219	216	106	<b>2,055</b>	85.6	10.7
		(R7)10月	187	325	315	408	302	236	236	98	<b>2,107</b>	91.6	11.5
		(R7)11月	140	263	274	355	299	203	217	76	<b>1,827</b>	76.1	9.5
		(R7)12月	173	310	292	390	273	211	223	93	<b>1,965</b>	85.4	10.7
R8	(R8)1月	166	270	269	332	274	171	202	69	<b>1,753</b>	79.7	10.0	
	(R8)2月	131	273	258	319	270	175	183	81	<b>1,690</b>	76.8	9.6	
合計		7,868	11,990	12,389	14,236	11,363	9,092	8,866	4,488	<b>80,292</b>	66.0	8.2	
割合		9.8%	14.9%	15.4%	17.7%	14.2%	11.3%	11.0%	5.6%	<b>100.0%</b>			

# コース別・便別利用状況

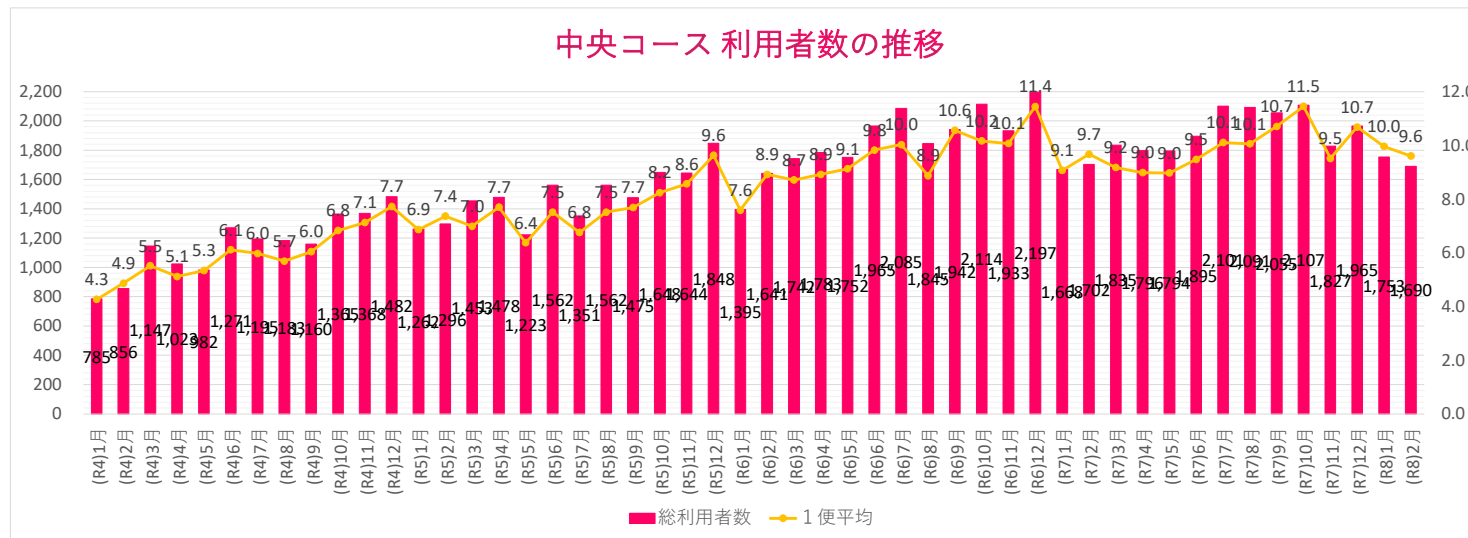

# コース別・便別利用状況

## 【東Aコース】

(人)

		1便	2便	3便	4便	合計	1日平均	1便平均	
乗車	R4	(R4)1月	18	34	25	19	96	4.2	1.0
		(R4)2月	21	31	11	12	75	3.4	0.9
		(R4)3月	44	40	33	20	137	5.3	1.3
		(R4)4月	35	29	20	11	95	3.8	1.0
		(R4)5月	28	34	21	16	99	4.3	1.1
		(R4)6月	25	37	18	20	100	3.8	1.0
		(R4)7月	29	40	27	31	127	5.1	1.3
		(R4)8月	26	38	33	42	139	5.3	1.3
		(R4)9月	26	39	41	37	143	6.0	1.5
		(R4)10月	25	48	35	25	133	5.3	1.3
		(R4)11月	32	50	26	27	135	5.6	1.4
		(R4)12月	21	53	16	22	112	4.7	1.2
	R5	(R5)1月	13	36	15	9	73	3.2	0.8
		(R5)2月	22	45	28	27	122	5.5	1.4
		(R5)3月	22	42	39	35	138	5.3	1.3
		(R5)4月	21	32	25	27	105	4.4	1.1
		(R5)5月	12	34	22	23	91	3.8	0.9
		(R5)6月	14	23	17	19	73	2.8	0.7
		(R5)7月	16	21	19	16	72	2.9	0.7
		(R5)8月	20	39	14	20	93	3.6	0.9
		(R5)9月	22	22	22	33	99	4.1	1.0
		(R5)10月	17	36	31	28	112	4.5	1.1
		(R5)11月	11	31	19	28	89	3.7	0.9
		(R5)12月	22	41	37	37	137	5.7	1.4
	R6	(R6)1月	16	33	21	26	96	4.2	1.0
		(R6)2月	17	36	24	24	101	4.4	1.1
		(R6)3月	18	28	22	29	97	3.9	1.0
		(R6)4月	11	32	27	16	86	3.4	0.9
		(R6)5月	17	37	19	26	99	4.1	1.0
		(R6)6月	21	23	14	17	75	3.0	0.8
		(R6)7月	17	30	21	21	89	3.4	0.9
		(R6)8月	25	41	26	18	110	4.2	1.1
		(R6)9月	10	51	26	28	115	5.0	1.3
		(R6)10月	25	55	31	29	140	5.4	1.3
		(R6)11月	21	57	34	30	142	5.9	1.5
		(R6)12月	30	76	41	39	186	7.8	1.9
	R7	(R7)1月	23	63	25	33	144	6.3	1.6
		(R7)2月	19	56	18	28	121	5.5	1.4
		(R7)3月	16	45	27	24	112	4.5	1.1
		(R7)4月	26	41	17	28	112	4.5	1.1
		(R7)5月	23	30	17	16	86	3.4	0.9
		(R7)6月	40	34	17	7	98	3.9	1.0
		(R7)7月	39	33	16	13	101	3.9	1.0
		(R7)8月	48	41	19	23	131	5.0	1.3
		(R7)9月	35	34	20	14	103	4.3	1.1
		(R7)10月	23	35	20	12	90	3.9	1.0
		(R7)11月	18	33	27	11	89	3.7	0.9
		(R7)12月	19	36	37	18	110	4.8	1.2
R8	(R8)1月	25	37	19	10	91	4.1	1.0	
	(R8)2月	23	29	24	13	89	4.0	1.0	
合計		1,147	1,921	1,203	1,137	5,408	4.4	1.1	
割合		21.2%	35.5%	22.2%	21.0%	100.0%			

(人)

		1便	2便	3便	4便	合計	1日平均	1便平均	
降車	R4	(R4)1月	18	34	25	21	98	4.3	1.1
		(R4)2月	20	38	11	13	82	3.7	0.9
		(R4)3月	44	37	33	19	133	5.1	1.3
		(R4)4月	35	23	19	11	88	3.5	0.9
		(R4)5月	26	32	18	17	93	4.0	1.0
		(R4)6月	25	35	17	20	97	3.7	0.9
		(R4)7月	29	33	26	27	115	4.6	1.2
		(R4)8月	26	28	31	42	127	4.9	1.2
		(R4)9月	26	32	41	37	136	5.7	1.4
		(R4)10月	24	40	29	27	120	4.8	1.2
		(R4)11月	32	44	26	28	130	5.4	1.4
		(R4)12月	21	42	16	22	101	4.2	1.1
	R5	(R5)1月	13	33	14	11	71	3.1	0.8
		(R5)2月	20	42	28	26	116	5.3	1.3
		(R5)3月	21	36	39	34	130	5.0	1.3
		(R5)4月	20	30	24	27	101	4.2	1.1
		(R5)5月	12	31	22	23	88	3.7	0.9
		(R5)6月	14	22	16	17	69	2.7	0.7
		(R5)7月	16	19	19	14	68	2.7	0.7
		(R5)8月	19	32	14	19	84	3.2	0.8
		(R5)9月	20	20	22	33	95	4.0	1.0
		(R5)10月	17	35	30	27	109	4.4	1.1
		(R5)11月	11	24	18	28	81	3.4	0.8
		(R5)12月	21	37	37	37	132	5.5	1.4
	R6	(R6)1月	13	30	17	26	86	3.7	0.9
		(R6)2月	16	29	23	24	92	4.0	1.0
		(R6)3月	18	28	21	25	92	3.7	0.9
		(R6)4月	11	29	24	16	80	3.2	0.8
		(R6)5月	16	34	15	26	91	3.8	0.9
		(R6)6月	21	22	14	17	74	3.0	0.7
		(R6)7月	17	25	20	21	83	3.2	0.8
		(R6)8月	25	32	25	17	99	3.8	1.0
		(R6)9月	10	39	25	26	100	4.3	1.1
		(R6)10月	23	38	28	27	116	4.5	1.1
		(R6)11月	21	40	33	30	124	5.2	1.3
		(R6)12月	30	71	39	39	179	7.5	1.9
	R7	(R7)1月	23	47	23	33	126	5.5	1.4
		(R7)2月	19	45	15	27	106	4.8	1.2
		(R7)3月	16	32	25	23	96	3.8	1.0
		(R7)4月	26	31	16	26	99	4.0	1.0
		(R7)5月	18	23	14	15	70	2.8	0.7
		(R7)6月	36	26	13	7	82	3.3	0.8
		(R7)7月	31	21	15	13	80	3.1	0.8
		(R7)8月	44	28	19	20	111	4.3	1.1
		(R7)9月	33	24	19	14	90	3.8	0.9
		(R7)10月	23	30	18	12	83	3.6	0.9
		(R7)11月	17	27	23	9	76	3.2	0.8
		(R7)12月	19	29	31	17	96	4.2	1.0
R8	(R8)1月	22	30	17	8	77	3.5	0.9	
	(R8)2月	21	25	19	10	75	3.4	0.9	
合計		1,099	1,614	1,126	1,108	4,947	4.1	1.0	
割合		22.2%	32.6%	22.8%	22.4%	100.0%			

# コース別・便別利用状況

## 【東Bコース】

(人)

		1便	2便	3便	4便	合計	1日平均	1便平均	
乗車	R4	(R4)1月	20	23	27	6	76	3.3	0.8
		(R4)2月	36	30	14	4	84	3.8	1.0
		(R4)3月	33	49	23	12	117	4.5	1.1
		(R4)4月	22	34	19	7	82	3.3	0.8
		(R4)5月	31	34	23	13	101	4.4	1.1
		(R4)6月	35	45	14	4	98	3.8	0.9
		(R4)7月	41	28	39	8	116	4.6	1.2
		(R4)8月	38	37	29	9	113	4.3	1.1
		(R4)9月	47	26	23	12	108	4.5	1.1
		(R4)10月	62	27	36	24	149	6.0	1.5
		(R4)11月	68	40	34	22	164	6.8	1.7
		(R4)12月	63	46	35	15	159	6.6	1.7
	R5	(R5)1月	62	35	38	21	156	6.8	1.7
		(R5)2月	51	40	24	22	137	6.2	1.6
		(R5)3月	78	30	37	28	173	6.7	1.7
		(R5)4月	55	26	32	26	139	5.8	1.4
		(R5)5月	58	24	29	24	135	5.6	1.4
		(R5)6月	58	25	38	15	136	5.2	1.3
		(R5)7月	48	33	16	11	108	4.3	1.1
		(R5)8月	66	27	25	8	126	4.8	1.2
		(R5)9月	40	35	37	17	129	5.4	1.3
		(R5)10月	60	34	36	8	138	5.5	1.4
		(R5)11月	59	26	27	6	118	4.9	1.2
		(R5)12月	58	36	47	4	145	6.0	1.5
	R6	(R6)1月	42	26	11	5	84	3.7	0.9
		(R6)2月	50	27	11	7	95	4.1	1.0
		(R6)3月	40	30	22	5	97	3.9	1.0
		(R6)4月	44	39	25	7	115	4.6	1.2
		(R6)5月	38	23	18	8	87	3.6	0.9
		(R6)6月	34	28	15	9	86	3.4	0.9
		(R6)7月	23	39	14	12	88	3.4	0.8
		(R6)8月	22	22	10	9	63	2.4	0.6
		(R6)9月	30	29	14	12	85	3.7	0.9
		(R6)10月	29	25	19	9	82	3.2	0.8
		(R6)11月	29	41	13	13	96	4.0	1.0
		(R6)12月	32	38	28	3	101	4.2	1.1
	R7	(R7)1月	29	26	16	5	76	3.3	0.8
		(R7)2月	37	32	18	6	93	4.2	1.1
		(R7)3月	43	29	16	7	95	3.8	1.0
		(R7)4月	32	33	14	7	86	3.4	0.9
		(R7)5月	33	25	17	5	80	3.2	0.8
		(R7)6月	29	39	10	10	88	3.5	0.9
		(R7)7月	28	38	12	9	87	3.3	0.8
		(R7)8月	32	22	12	6	72	2.8	0.7
		(R7)9月	37	26	19	8	90	3.8	0.9
		(R7)10月	34	24	11	7	76	3.3	0.8
		(R7)11月	25	25	12	7	69	2.9	0.7
		(R7)12月	36	37	11	7	91	4.0	1.0
R8	(R8)1月	22	36	13	11	82	3.7	0.9	
	(R8)2月	28	23	13	9	73	3.3	0.8	
合計		2,047	1,572	1,096	529	5,244	4.3	1.1	
割合		39.0%	30.0%	20.9%	10.1%	100.0%			

(人)

		1便	2便	3便	4便	合計	1日平均	1便平均	
降車	R4	(R4)1月	19	22	26	7	74	3.2	0.8
		(R4)2月	30	30	13	4	77	3.5	0.9
		(R4)3月	32	53	23	13	121	4.7	1.2
		(R4)4月	22	40	20	7	89	3.6	0.9
		(R4)5月	32	37	25	13	107	4.7	1.2
		(R4)6月	35	47	14	5	101	3.9	1.0
		(R4)7月	41	35	39	13	128	5.1	1.3
		(R4)8月	38	47	30	10	125	4.8	1.2
		(R4)9月	47	33	23	12	115	4.8	1.2
		(R4)10月	63	35	40	24	162	6.5	1.6
		(R4)11月	65	49	33	22	169	7.0	1.8
		(R4)12月	63	57	35	15	170	7.1	1.8
	R5	(R5)1月	62	38	37	21	158	6.9	1.7
		(R5)2月	53	43	24	23	143	6.5	1.6
		(R5)3月	78	37	37	29	181	7.0	1.7
		(R5)4月	56	28	33	26	143	6.0	1.5
		(R5)5月	58	27	29	24	138	5.8	1.4
		(R5)6月	57	27	39	17	140	5.4	1.3
		(R5)7月	47	35	17	13	112	4.5	1.1
		(R5)8月	67	34	25	9	135	5.2	1.3
		(R5)9月	42	37	37	17	133	5.5	1.4
		(R5)10月	60	35	37	9	141	5.6	1.4
		(R5)11月	59	33	28	6	126	5.3	1.3
		(R5)12月	59	40	47	4	150	6.3	1.6
	R6	(R6)1月	45	29	14	6	94	4.1	1.0
		(R6)2月	51	34	12	7	104	4.5	1.1
		(R6)3月	39	31	23	9	102	4.1	1.0
		(R6)4月	43	43	28	7	121	4.8	1.2
		(R6)5月	39	26	21	9	95	4.0	1.0
		(R6)6月	34	29	15	9	87	3.5	0.9
		(R6)7月	23	44	15	12	94	3.6	0.9
		(R6)8月	22	31	11	10	74	2.8	0.7
		(R6)9月	30	41	15	14	100	4.3	1.1
		(R6)10月	29	44	21	12	106	4.1	1.0
		(R6)11月	29	58	13	14	114	4.8	1.2
		(R6)12月	31	44	29	4	108	4.5	1.1
	R7	(R7)1月	29	42	18	5	94	4.1	1.0
		(R7)2月	37	43	21	7	108	4.9	1.2
		(R7)3月	43	42	18	8	111	4.4	1.1
		(R7)4月	32	43	15	9	99	4.0	1.0
		(R7)5月	38	32	20	6	96	3.8	1.0
		(R7)6月	33	47	14	10	104	4.2	1.0
		(R7)7月	36	50	13	9	108	4.2	1.0
		(R7)8月	36	35	12	9	92	3.5	0.9
		(R7)9月	39	36	20	8	103	4.3	1.1
		(R7)10月	34	29	13	7	83	3.6	0.9
		(R7)11月	26	31	16	9	82	3.4	0.9
		(R7)12月	36	44	17	8	105	4.6	1.1
R8	(R8)1月	25	43	15	13	96	4.4	1.1	
	(R8)2月	30	27	18	12	87	4.0	1.0	
合計		2,074	1,897	1,158	576	5,705	4.7	1.2	
割合		36.4%	33.3%	20.3%	10.1%	100.0%			

# コース別・便別利用状況

## 東Aコース 利用者数(降車ベース)の推移

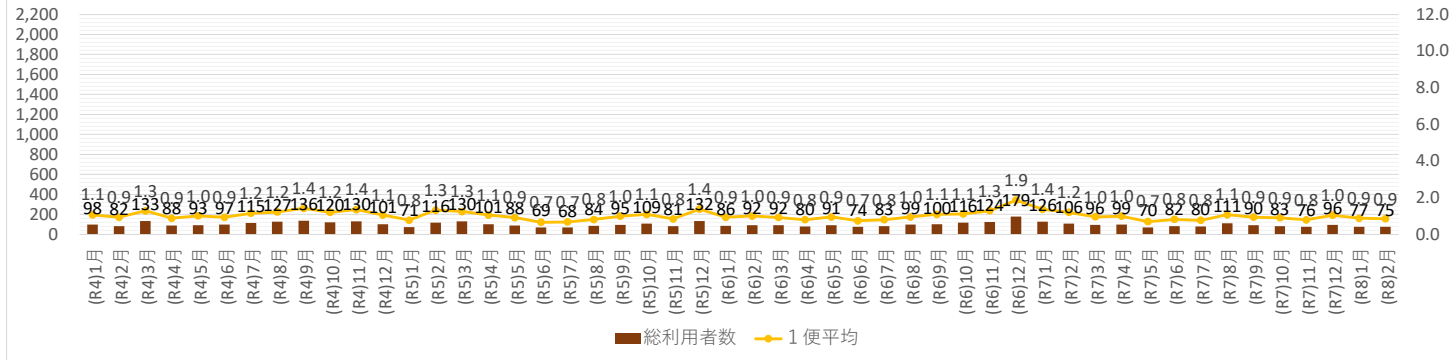

## 東Bコース 利用者数(降車ベース)の推移

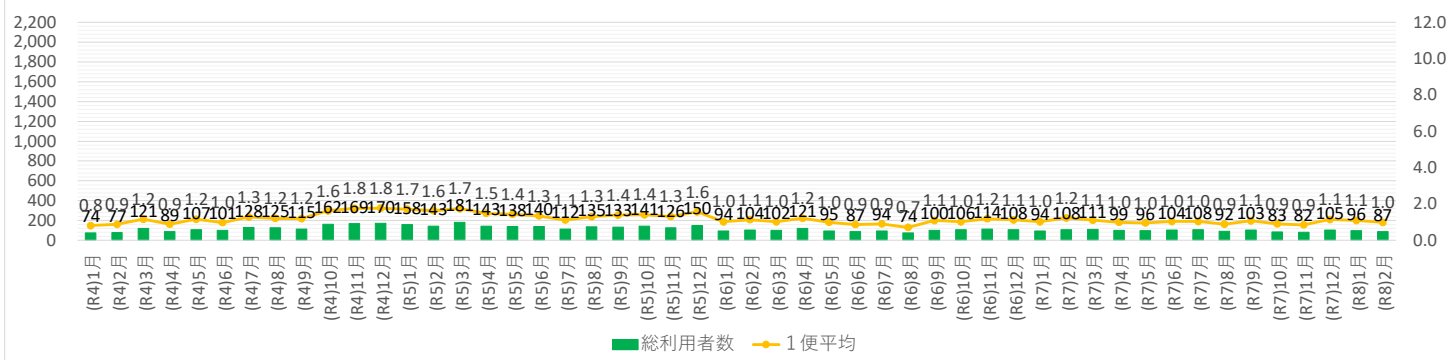

# コース別・便別利用状況

## 【西Aコース】

(人)

		1便	2便	3便	4便	合計	1日平均	1便平均	
乗車	R4	(R4)1月	39	38	25	26	128	5.6	1.4
		(R4)2月	19	41	20	26	106	4.8	1.2
		(R4)3月	44	57	52	50	203	7.8	2.0
		(R4)4月	64	56	70	43	233	9.3	2.3
		(R4)5月	56	53	39	24	172	7.5	1.9
		(R4)6月	51	64	78	33	226	8.7	2.2
		(R4)7月	56	46	43	33	178	7.1	1.8
		(R4)8月	48	42	37	30	157	6.0	1.5
		(R4)9月	33	40	49	22	144	6.0	1.5
		(R4)10月	49	41	60	29	179	7.2	1.8
		(R4)11月	54	58	38	29	179	7.5	1.9
		(R4)12月	59	37	78	31	205	8.5	2.1
	R5	(R5)1月	46	58	58	24	186	8.1	2.0
		(R5)2月	60	66	80	21	227	10.3	2.6
		(R5)3月	77	92	87	28	284	10.9	2.7
		(R5)4月	53	60	66	22	201	8.4	2.1
		(R5)5月	59	29	60	22	170	7.1	1.8
		(R5)6月	64	59	82	39	244	9.4	2.3
		(R5)7月	70	68	75	31	244	9.8	2.4
		(R5)8月	72	35	64	23	194	7.5	1.9
		(R5)9月	66	49	69	27	211	8.8	2.2
		(R5)10月	69	66	85	35	255	10.2	2.6
		(R5)11月	77	61	84	43	265	11.0	2.8
		(R5)12月	83	74	109	47	313	13.0	3.3
	R6	(R6)1月	82	67	86	36	271	11.8	2.9
		(R6)2月	87	90	78	32	287	12.5	3.1
		(R6)3月	81	71	61	27	240	9.6	2.4
		(R6)4月	57	70	66	33	226	9.0	2.3
		(R6)5月	89	75	89	44	297	12.4	3.1
		(R6)6月	77	83	90	46	296	11.8	3.0
		(R6)7月	69	74	72	39	254	9.8	2.4
		(R6)8月	86	64	61	28	239	9.2	2.3
		(R6)9月	81	65	67	29	242	10.5	2.6
		(R6)10月	85	94	82	32	293	11.3	2.8
		(R6)11月	55	60	52	40	207	8.6	2.2
		(R6)12月	46	79	74	46	245	10.2	2.6
	R7	(R7)1月	43	67	38	25	173	7.5	1.9
		(R7)2月	44	58	52	26	180	8.2	2.0
		(R7)3月	41	55	46	35	177	7.1	1.8
		(R7)4月	47	59	41	33	180	7.2	1.8
		(R7)5月	57	52	51	45	205	8.2	2.1
		(R7)6月	58	82	61	56	257	10.3	2.6
		(R7)7月	56	67	47	50	220	8.5	2.1
		(R7)8月	49	50	37	40	176	6.8	1.7
		(R7)9月	47	46	56	47	196	8.2	2.0
		(R7)10月	74	93	61	59	287	12.5	3.1
		(R7)11月	47	73	51	50	221	9.2	2.3
		(R7)12月	48	87	68	30	233	10.1	2.5
R8	(R8)1月	51	66	33	48	198	9.0	2.3	
	(R8)2月	52	72	50	38	212	9.6	2.4	
合計		2,977	3,109	3,078	1,752	10,916	9.0	2.2	
割合		27.3%	28.5%	28.2%	16.0%	100.0%			

(人)

		1便	2便	3便	4便	合計	1日平均	1便平均	
降車	R4	(R4)1月	39	39	25	28	131	5.7	1.4
		(R4)2月	19	42	19	27	107	4.9	1.2
		(R4)3月	43	57	50	48	198	7.6	1.9
		(R4)4月	63	56	68	45	232	9.3	2.3
		(R4)5月	56	52	39	24	171	7.4	1.9
		(R4)6月	50	64	75	31	220	8.5	2.1
		(R4)7月	56	44	42	32	174	7.0	1.7
		(R4)8月	47	43	35	29	154	5.9	1.5
		(R4)9月	33	39	46	20	138	5.8	1.4
		(R4)10月	49	46	60	29	184	7.4	1.8
		(R4)11月	54	60	38	30	182	7.6	1.9
		(R4)12月	59	37	77	30	203	8.5	2.1
	R5	(R5)1月	45	59	58	27	189	8.2	2.1
		(R5)2月	59	70	80	25	234	10.6	2.7
		(R5)3月	74	95	87	28	284	10.9	2.7
		(R5)4月	51	61	66	20	198	8.3	2.1
		(R5)5月	57	31	60	21	169	7.0	1.8
		(R5)6月	61	59	82	36	238	9.2	2.3
		(R5)7月	70	71	74	33	248	9.9	2.5
		(R5)8月	69	35	64	28	196	7.5	1.9
		(R5)9月	63	52	68	28	211	8.8	2.2
		(R5)10月	69	68	83	35	255	10.2	2.6
		(R5)11月	77	63	82	43	265	11.0	2.8
		(R5)12月	81	72	109	47	309	12.9	3.2
	R6	(R6)1月	81	71	86	34	272	11.8	3.0
		(R6)2月	87	90	78	32	287	12.5	3.1
		(R6)3月	78	72	60	27	237	9.5	2.4
		(R6)4月	57	72	66	31	226	9.0	2.3
		(R6)5月	89	77	88	43	297	12.4	3.1
		(R6)6月	77	82	84	46	289	11.6	2.9
		(R6)7月	69	73	72	39	253	9.7	2.4
		(R6)8月	84	66	59	29	238	9.2	2.3
		(R6)9月	81	62	66	29	238	10.3	2.6
		(R6)10月	85	100	81	32	298	11.5	2.9
		(R6)11月	55	60	50	41	206	8.6	2.1
		(R6)12月	46	80	73	46	245	10.2	2.6
	R7	(R7)1月	43	67	38	25	173	7.5	1.9
		(R7)2月	44	58	51	26	179	8.1	2.0
		(R7)3月	41	59	45	40	185	7.4	1.9
		(R7)4月	47	59	41	36	183	7.3	1.8
		(R7)5月	55	56	51	47	209	8.4	2.1
		(R7)6月	58	83	59	56	256	10.2	2.6
		(R7)7月	56	67	45	52	220	8.5	2.1
		(R7)8月	49	56	37	38	180	6.9	1.7
		(R7)9月	47	44	54	50	195	8.1	2.0
		(R7)10月	74	100	61	57	292	12.7	3.2
		(R7)11月	47	75	51	53	226	9.4	2.4
		(R7)12月	48	88	65	31	232	10.1	2.5
R8	(R8)1月	51	67	33	48	199	9.0	2.3	
	(R8)2月	52	84	49	38	223	10.1	2.5	
合計		2,945	3,183	3,030	1,770	10,928	9.0	2.2	
割合		26.9%	29.1%	27.7%	16.2%	100.0%			

# コース別・便別利用状況

## 【西Bコース】

(人)

		1便	2便	3便	4便	合計	1日平均	1便平均	
乗車	R4	(R4)1月	46	53	34	24	157	6.8	1.7
		(R4)2月	59	46	28	23	156	7.1	1.8
		(R4)3月	81	82	46	28	237	9.1	2.3
		(R4)4月	62	67	35	27	191	7.6	1.9
		(R4)5月	51	60	35	23	169	7.3	1.8
		(R4)6月	74	67	45	24	210	8.1	2.0
		(R4)7月	78	78	37	19	212	8.5	2.1
		(R4)8月	70	58	17	17	162	6.2	1.6
		(R4)9月	68	60	23	14	165	6.9	1.7
		(R4)10月	70	65	28	15	178	7.1	1.8
		(R4)11月	92	79	43	18	232	9.7	2.4
		(R4)12月	89	82	40	15	226	9.4	2.4
	R5	(R5)1月	78	74	31	22	205	8.9	2.2
		(R5)2月	94	60	51	15	220	10.0	2.5
		(R5)3月	100	81	26	24	231	8.9	2.2
		(R5)4月	104	66	33	27	230	9.6	2.4
		(R5)5月	119	80	48	25	272	11.3	2.8
		(R5)6月	107	83	25	28	243	9.3	2.3
		(R5)7月	106	88	30	30	254	10.2	2.5
		(R5)8月	85	85	34	39	243	9.3	2.3
		(R5)9月	88	83	35	32	238	9.9	2.5
		(R5)10月	108	73	42	10	233	9.3	2.3
		(R5)11月	81	64	45	15	205	8.5	2.1
		(R5)12月	100	86	60	29	275	11.5	2.9
	R6	(R6)1月	88	61	47	9	205	8.9	2.2
		(R6)2月	103	74	59	21	257	11.2	2.8
		(R6)3月	107	75	65	28	275	11.0	2.8
		(R6)4月	103	77	91	13	284	11.4	2.8
		(R6)5月	98	59	90	24	271	11.3	2.8
		(R6)6月	107	78	77	31	293	11.7	2.9
		(R6)7月	122	77	56	32	287	11.0	2.8
		(R6)8月	117	74	62	17	270	10.4	2.6
		(R6)9月	95	69	65	25	254	11.0	2.8
		(R6)10月	128	69	73	26	296	11.4	2.8
		(R6)11月	119	70	46	29	264	11.0	2.8
		(R6)12月	115	100	65	30	310	12.9	3.2
	R7	(R7)1月	99	76	35	12	222	9.7	2.4
		(R7)2月	114	73	52	21	260	11.8	3.0
		(R7)3月	108	66	48	23	245	9.8	2.5
		(R7)4月	110	86	54	28	278	11.1	2.8
		(R7)5月	112	78	53	31	274	11.0	2.7
		(R7)6月	141	90	61	26	318	12.7	3.2
		(R7)7月	123	68	61	27	279	10.7	2.7
		(R7)8月	112	100	54	27	293	11.3	2.8
		(R7)9月	111	73	72	27	283	11.8	2.9
		(R7)10月	134	88	47	33	302	13.1	3.3
		(R7)11月	112	64	51	12	239	10.0	2.5
		(R7)12月	106	70	53	21	250	10.9	2.7
R8	(R8)1月	89	56	50	21	216	9.8	2.5	
	(R8)2月	128	73	54	22	277	12.6	3.1	
合計		4,911	3,664	2,412	1,159	12,146	10.0	2.5	
割合		40.4%	30.2%	19.9%	9.5%	100.0%			

(人)

		1便	2便	3便	4便	合計	1日平均	1便平均	
降車	R4	(R4)1月	45	53	32	24	154	6.7	1.7
		(R4)2月	57	47	28	23	155	7.0	1.8
		(R4)3月	80	84	45	33	242	9.3	2.3
		(R4)4月	63	67	35	27	192	7.7	1.9
		(R4)5月	51	61	35	23	170	7.4	1.8
		(R4)6月	75	66	48	27	216	8.3	2.1
		(R4)7月	78	80	37	21	216	8.6	2.2
		(R4)8月	70	58	19	18	165	6.3	1.6
		(R4)9月	68	61	26	16	171	7.1	1.8
		(R4)10月	65	65	27	16	173	6.9	1.7
		(R4)11月	90	79	42	18	229	9.5	2.4
		(R4)12月	89	83	39	17	228	9.5	2.4
	R5	(R5)1月	78	74	28	22	202	8.8	2.2
		(R5)2月	91	60	47	15	213	9.7	2.4
		(R5)3月	100	81	25	25	231	8.9	2.2
		(R5)4月	105	66	32	30	233	9.7	2.4
		(R5)5月	119	80	47	27	273	11.4	2.8
		(R5)6月	110	83	25	31	249	9.6	2.4
		(R5)7月	103	88	27	32	250	10.0	2.5
		(R5)8月	88	85	29	39	241	9.3	2.3
		(R5)9月	88	83	34	33	238	9.9	2.5
		(R5)10月	106	73	42	12	233	9.3	2.3
		(R5)11月	79	64	45	17	205	8.5	2.1
		(R5)12月	102	88	60	29	279	11.6	2.9
	R6	(R6)1月	84	62	47	11	204	8.9	2.2
		(R6)2月	103	74	59	21	257	11.2	2.8
		(R6)3月	109	75	66	28	278	11.1	2.8
		(R6)4月	101	77	91	15	284	11.4	2.8
		(R6)5月	98	59	90	24	271	11.3	2.8
		(R6)6月	107	79	83	31	300	12.0	3.0
		(R6)7月	122	78	56	32	288	11.1	2.8
		(R6)8月	115	75	64	17	271	10.4	2.6
		(R6)9月	94	71	68	25	258	11.2	2.8
		(R6)10月	122	69	74	26	291	11.2	2.8
		(R6)11月	117	72	47	29	265	11.0	2.8
		(R6)12月	114	100	66	30	310	12.9	3.2
	R7	(R7)1月	99	76	34	13	222	9.7	2.4
		(R7)2月	113	74	53	21	261	11.9	3.0
		(R7)3月	101	66	47	23	237	9.5	2.4
		(R7)4月	110	86	51	28	275	11.0	2.8
		(R7)5月	110	78	51	31	270	10.8	2.7
		(R7)6月	140	89	63	26	318	12.7	3.2
		(R7)7月	123	68	60	28	279	10.7	2.7
		(R7)8月	106	100	54	29	289	11.1	2.8
		(R7)9月	111	75	71	27	284	11.8	3.0
		(R7)10月	124	91	47	35	297	12.9	3.2
		(R7)11月	110	64	48	12	234	9.8	2.4
		(R7)12月	105	70	55	21	251	10.9	2.7
R8	(R8)1月	88	56	50	21	215	9.8	2.4	
	(R8)2月	114	75	55	22	266	12.1	3.0	
合計		4,840	3,688	2,404	1,201	12,133	10.0	2.5	
割合		39.9%	30.4%	19.8%	9.9%	100.0%			

# コース別・便別利用状況

## 西 A コース 利用者数(降車ベース)の推移

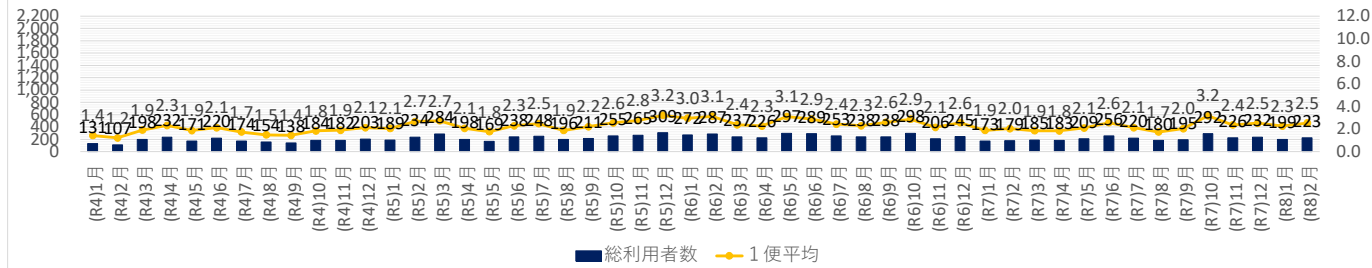

## 西 B コース 利用者数(降車ベース)の推移

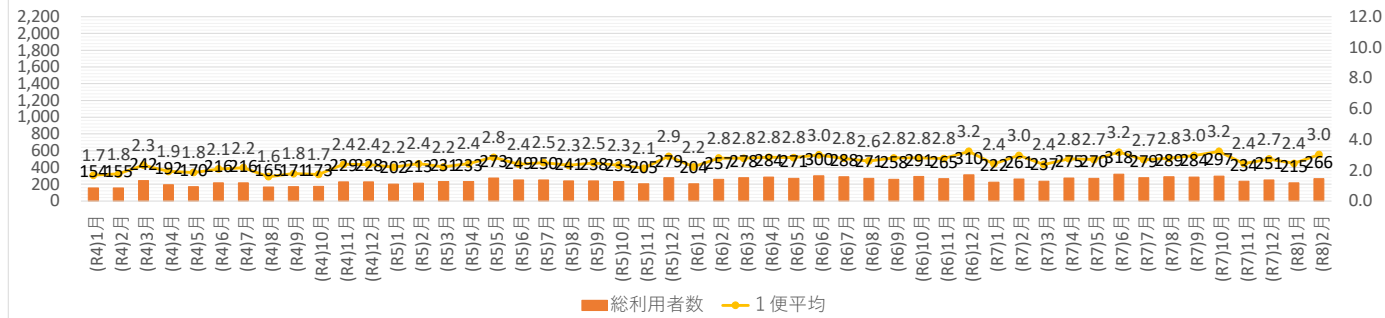

# 各停留所の利用者数

## 【中央コース】

### (1) 乗車利用者数

	乗車利用者数																						乗車利用合計		
	1	2	3	4	5	6	7	8	9	10	11	12	13	14	15	16	17	18	19	20	21	22		1	
	幸手市役所	幸手北モール	荒宿交差点	埼玉りそな銀行前	中1丁目	幸手駅東口	志手橋	南1丁目	エムズタウン幸手	ジョイフル本田	幸手団地中央	コモンシティ幸手	東埼玉総合病院	三ツ家	東武中央公園	中央公民館・図書館入口	ヤオコー前	ウエルス幸手	児童館・武道館前	東三丁目自治会館前	東4丁目	オータニ前	幸手市役所		
R4	1月	220	48	3	31	8	53	5	6	63	43	90	19	81	11	12	6	18	53	0	7	4	4	785	
	2月	210	68	1	28	18	60	12	7	68	36	107	25	77	9	20	7	17	73	4	5	4	0	856	
	3月	266	94	11	51	11	77	9	8	129	59	102	23	105	13	28	11	24	113	0	6	7	0	1,147	
	4月	210	84	24	34	10	96	13	7	104	46	93	23	92	21	29	10	23	82	4	9	6	3	1,023	
	5月	207	76	15	39	15	97	12	13	104	34	106	25	86	8	11	10	18	85	11	5	2	3	982	
	6月	254	111	9	33	11	121	12	21	143	53	126	30	134	11	35	18	29	95	11	2	4	8	1,271	
	7月	270	92	12	33	8	116	15	9	118	49	137	18	123	23	14	17	14	95	14	6	7	5	1,195	
	8月	212	104	16	44	11	157	13	9	132	44	135	10	82	12	22	17	14	128	11	6	3	1	1,183	
	9月	220	108	6	38	11	109	18	14	99	60	159	20	119	12	21	10	21	97	6	7	5	0	1,160	
	10月	303	115	12	35	4	123	20	7	113	63	176	23	102	22	22	16	29	160	9	3	8	0	1,365	
	11月	268	108	7	31	5	130	21	14	138	77	178	22	110	24	23	18	29	136	12	4	8	5	1,368	
	12月	280	106	6	55	20	156	30	12	143	77	169	32	113	18	24	11	32	159	15	11	9	4	1,482	
R5	1月	248	92	7	32	11	106	28	11	140	78	149	21	111	26	26	10	13	127	13	7	3	3	1,262	
	2月	240	125	15	27	13	129	28	19	107	56	146	33	143	30	24	19	17	102	8	9	4	2	1,296	
	3月	310	134	10	40	10	114	25	19	131	62	193	26	120	29	22	9	27	142	18	11	0	1	1,453	
	4月	304	127	11	36	5	133	18	11	159	73	188	38	130	24	23	15	19	122	22	6	8	6	1,478	
	5月	248	97	8	36	1	119	24	6	110	70	172	17	125	22	24	10	12	96	8	12	5	1	1,223	
	6月	322	138	16	44	8	141	24	22	154	63	185	22	141	30	22	24	28	127	20	15	14	2	1,562	
	7月	283	123	16	31	8	83	23	7	138	78	173	25	146	35	22	11	9	121	2	7	9	1	1,351	
	8月	307	124	21	19	10	160	40	12	149	75	226	18	127	33	35	22	21	110	13	15	19	6	1,562	
	9月	246	107	15	41	13	179	34	5	155	69	188	17	135	31	29	22	19	134	9	7	11	9	1,475	
	10月	324	108	12	38	5	190	31	10	151	74	237	18	121	51	34	16	16	174	14	8	10	6	1,648	
	11月	356	112	7	41	10	187	23	15	143	89	228	30	153	23	29	11	18	102	22	14	13	18	1,644	
	12月	338	162	18	46	10	208	26	7	174	121	278	30	128	40	24	15	30	115	23	10	19	26	1,848	
R6	1月	243	139	12	21	3	177	27	4	129	51	217	40	125	32	25	11	10	81	21	8	6	13	1,395	
	2月	287	138	18	28	2	218	25	5	143	60	254	29	155	29	34	16	29	92	32	14	13	20	1,641	
	3月	305	109	11	27	5	264	36	7	156	73	262	39	143	48	32	28	11	108	31	15	12	20	1,742	
	4月	347	80	7	6	4	275	25	9	156	86	291	32	166	57	37	19	24	78	36	14	12	22	1,783	
	5月	348	122	21	20	8	234	23	12	142	85	261	39	138	42	49	23	27	65	31	25	22	15	1,752	
	6月	389	159	28	34	5	261	29	15	184	106	286	41	133	40	49	28	14	77	53	10	14	10	1,965	
	7月	401	160	31	31	6	314	23	12	152	113	282	47	182	43	51	18	14	128	40	8	21	8	2,085	
	8月	368	156	21	28	4	253	39	8	166	63	226	43	186	34	58	17	13	90	46	7	11	8	1,845	
	9月	350	176	11	36	4	269	38	14	173	84	246	41	198	38	67	15	13	100	41	13	11	4	1,942	
	10月	388	162	23	33	8	273	37	18	190	86	268	49	233	46	58	16	19	127	52	17	6	5	2,114	
	11月	339	177	13	27	4	259	27	25	194	111	243	45	166	31	56	16	15	114	35	18	13	5	1,933	
	12月	361	223	14	43	14	256	18	16	248	123	267	48	219	40	60	15	29	105	42	26	21	9	2,197	
R7	1月	300	146	13	55	2	204	32	24	166	71	163	44	172	43	63	21	17	69	30	17	11	5	1,668	
	2月	270	131	20	53	3	202	28	21	161	77	190	56	192	47	46	23	22	96	32	21	5	6	1,702	
	3月	309	122	16	48	3	212	34	35	206	107	233	48	177	32	45	28	18	108	37	5	11	1	1,835	
	4月	366	81	10	27	6	242	22	30	166	118	195	48	159	36	55	45	16	94	46	7	20	7	1,796	
	5月	316	130	10	40	6	223	28	23	191	93	206	62	162	30	47	46	17	85	47	18	8	6	1,794	
	6月	342	167	20	46	3	266	29	25	186	91	195	43	176	50	32	48	20	95	30	14	11	6	1,895	
	7月	380	151	26	37	6	280	24	22	183	158	207	56	206	42	44	42	21	120	52	17	16	11	2,101	
	8月	386	154	41	32	16	277	17	10	204	161	225	56	191	43	57	35	24	100	33	11	15	3	2,091	
	9月	326	194	27	32	9	286	33	20	203	117	223	61	202	53	52	31	28	95	29	10	21	3	2,055	
	10月	347	176	42	47	9	262	23	25	211	126	243	46	234	44	42	32	28	109	34	17	7	3	2,107	
	11月	283	162	25	57	1	206	20	19	206	113	188	54	212	31	45	23	32	83	34	15	12	6	1,827	
	12月	309	186	34	54	5	239	27	13	181	112	229	50	213	40	39	29	21	107	40	17	10	10	1,965	
R8	1月	264	174	29	40	8	206	32	21	193	96	214	30	205	33	29	23	26	82	28	11	5	4	1,753	
	2月	265	165	23	52	6	223	24	32	143	116	163	37	189	32	30	19	41	90	15	9	8	8	1,690	
合計	15,035	6,503	824	1,837	386	9,425	1,224	736	7,698	4,146	9,918	1,749	7,538	1,594	1,777	1,002	1,046	5,246	1,216	556	504	332	7	80,292	
月平均	301	130	16	37	8	189	24	15	154	83	198	35	151	32	36	20	21	105	24	11	10	7	7	1,606	
順位	1	6	17	9	21	3	13	18	4	8	2	11	5	12	10	16	15	7	14	19	20	22	22	22	

# 各停留所の利用者数

## 【中央コース】

### (2) 降車利用者数

	1	2	3	4	5	6	7	8	9	10	11	12	13	14	15	16	17	18	19	20	21	22	1	降車利用合計	
	幸手市役所	幸手北モール	荒宿交差点	埼玉りそな銀行前	中1丁目	幸手駅東口	志手橋	南1丁目	エムズタウン幸手	ジョイフル本田	幸手団地中央	コモンシティ幸手	東埼玉総合病院	三ツ家	東武中央公園	中央公民館・図書館入口	ヤオコー前	ウエルス幸手	児童館・武道館前	東三丁目自治会館前	東4丁目	オータニ前	幸手市役所		
R4	1月		21	3	4	4	86	14	17	41	58	65	16	76	15	10	20	23	84	10	7	16	18	177	785
	2月		16	3	5	7	72	8	28	46	47	89	30	80	15	15	21	30	98	9	3	12	14	208	856
	3月		27	4	8	8	121	8	36	85	60	81	20	125	17	25	26	24	141	8	2	24	22	275	1,147
	4月		26	1	10	11	97	11	28	76	67	99	21	105	18	23	21	48	93	12	9	23	10	214	1,023
	5月		23	1	3	5	110	8	23	84	46	91	22	126	10	17	34	30	71	20	7	19	17	215	982
	6月		29	2	16	14	131	8	32	120	68	92	21	160	10	37	32	32	113	19	7	24	36	268	1,271
	7月		25	4	4	14	134	8	30	91	41	126	29	157	17	17	29	41	109	24	5	25	23	242	1,195
	8月		31	6	16	8	141	11	25	90	52	107	24	126	14	17	33	43	158	18	3	24	24	212	1,183
	9月		31	1	14	5	133	5	21	96	50	134	18	159	14	18	30	47	104	21	7	22	19	211	1,160
	10月		26	7	22	12	144	5	23	102	57	149	21	135	12	14	34	44	148	19	17	46	19	309	1,365
	11月		31	2	9	8	121	12	15	96	86	139	25	154	19	13	36	55	169	14	14	35	21	294	1,368
	12月		38	4	18	18	133	13	16	115	92	140	31	156	24	18	29	47	162	17	11	29	24	347	1,482
R5	1月		26	3	19	14	114	8	6	111	89	123	24	129	19	22	39	34	106	14	12	22	30	298	1,262
	2月		42	15	8	21	114	6	24	71	75	124	27	158	25	29	47	36	113	11	12	13	26	299	1,296
	3月		29	7	14	19	161	9	21	108	72	135	29	137	20	35	46	34	137	26	7	25	31	351	1,453
	4月		30	6	13	17	146	10	28	105	87	179	30	175	13	22	37	45	125	15	21	32	37	305	1,478
	5月		23	3	8	14	121	5	21	76	76	149	12	138	12	35	30	28	90	21	20	36	28	277	1,223
	6月		35	8	14	17	149	15	27	126	90	186	22	160	20	28	52	58	115	17	11	39	42	331	1,562
	7月		29	5	11	11	156	15	21	94	72	164	17	166	16	26	42	24	117	21	12	27	24	281	1,351
	8月		33	8	10	7	179	21	25	87	94	178	21	177	37	31	78	42	118	24	22	42	18	310	1,562
	9月		28	6	8	15	152	21	22	116	72	190	12	161	20	30	78	46	140	19	17	35	39	248	1,475
	10月		25	6	14	11	172	18	31	112	79	250	22	149	25	23	71	48	168	31	20	34	31	308	1,648
	11月		37	5	17	13	159	7	19	120	73	237	30	191	24	27	73	57	124	26	16	39	28	322	1,644
	12月		49	8	18	12	158	7	28	159	131	226	38	182	38	27	96	61	137	24	8	42	37	362	1,848
R6	1月		27	3	7	11	169	10	12	96	60	231	46	155	27	22	66	62	94	24	7	20	27	219	1,395
	2月		36	0	18	15	196	14	13	122	70	259	33	154	28	41	77	75	124	24	12	24	22	284	1,641
	3月		25	2	23	15	169	2	3	101	89	275	42	177	38	57	86	91	159	28	11	21	33	295	1,742
	4月		25	1	6	6	191	7	6	115	94	256	38	200	56	55	79	84	105	25	14	27	28	365	1,783
	5月		27	5	12	6	189	8	13	113	105	280	42	183	47	52	93	80	119	15	9	28	29	297	1,752
	6月		43	9	16	9	223	5	22	151	133	285	56	183	51	53	81	87	131	26	15	35	24	327	1,965
	7月		40	4	27	10	237	10	23	143	109	299	42	236	59	64	77	64	299	28	7	42	27	358	2,085
	8月		57	8	36	9	206	20	10	181	83	274	47	189	74	79	66	69	110	29	10	36	24	228	1,845
	9月		60	1	29	7	180	14	11	147	103	280	47	246	69	57	69	83	136	35	5	32	36	295	1,942
	10月		48	2	26	12	189	14	20	149	120	306	48	238	68	60	83	90	162	43	24	31	40	341	2,114
	11月		48	6	16	6	210	17	18	141	108	244	61	220	64	49	63	72	159	36	13	32	35	315	1,933
	12月		56	1	27	15	227	7	15	193	125	254	52	301	66	47	67	64	153	36	16	43	27	405	2,197
R7	1月		31	0	19	5	163	4	7	146	96	215	45	243	63	38	59	51	110	20	9	26	33	285	1,668
	2月		54	1	23	10	178	8	15	130	85	201	43	230	57	53	61	60	136	37	10	26	30	254	1,702
	3月		35	4	25	6	172	7	27	166	108	225	56	230	47	59	61	60	154	34	15	26	30	288	1,835
	4月		19	2	11	10	191	6	19	147	110	218	47	223	55	60	87	58	136	24	14	37	26	296	1,796
	5月		47	1	14	12	201	5	21	153	102	230	35	205	48	54	89	66	127	24	20	32	29	279	1,794
	6月		48	1	26	12	230	16	18	181	98	216	51	193	40	51	75	72	131	26	20	33	42	315	1,895
	7月		58	4	30	8	242	11	21	155	107	260	61	240	38	88	87	60	178	32	12	39	42	328	2,101
	8月		42	7	30	10	289	10	22	181	113	274	48	215	43	98	60	74	165	34	13	30	33	300	2,091
	9月		44	1	34	16	268	8	38	159	94	254	49	231	45	88	77	62	175	24	16	40	54	278	2,055
	10月		56	9	22	15	249	9	25	139	139	269	58	282	43	68	97	70	146	24	19	27	38	303	2,107
	11月		37	7	23	6	212	7	24	152	96	232	44	256	33	56	71	54	143	23	28	29	45	249	1,827
	12月		34	2	27	7	260	5	31	145	116	208	47	271	25	62	76	51	143	31	26	40	47	311	1,965
R8	1月		35	3	22	12	181	1	27	149	96	191	49	264	30	43	80	42	117	23	12	31	42	303	1,753
	2月		45	5	16	11	193	16	19	122	102	189	37	241	25	56	81	54	118	25	14	23	41	257	1,690
	合計		1,787	207	848	546	8,619	494	1,047	6,104	4,395	9,878	1,786	9,288	1,693	2,069	3,002	2,732	6,550	1,170	641	1,495	1,502	14,439	80,292
月平均		36	4	17	11	172	10	21	122	88	198	36	186	34	41	60	55	131	23	13	30	30	289	1,606	
順位		11	22	18	20	4	21	17	6	7	2	12	3	13	10	8	9	5	16	19	15	14	1		

# 各停留所の利用者数

## 【東Aコース】

### (1) 乗車利用者数

	1	2	3	4	5	6	7	8	9	10	11	12	13	14	15	16	17	18	19	20	21	22	23	24	1	25	26	27	28	乗車 利用 合計	
	ウエルス 幸手	平須賀上 株集会所	宝聖寺 前	桜楓苑・ひ らすかの郷 前	戸島	八代小学 校入口	神原集 会所	八代郵便 局	中野集 会所前	天神橋	玉子橋	一ツ谷	東川交 差点	北杉山	横野地	中瀬	東公民 館	古川橋	吉羽	八代郵 便局	水道部	東中 学校入口	老人福 祉セン ター	神明内 集会所 前	ウエル ス幸手	児童館 ・武道 館前	J A幸 手支店 前	商工 会前	幸手市 役所		
R4	1月	35	0	1	10	0	5	3	2	0	0	0	0	0	0	0	2	19	0	2	1	2	3	1	7	2	0	1		96	
	2月	18	0	3	8	0	6	3	2	1	0	0	1	0	1	0	9	6	1	1	0	3	0	0	8	1	3	0		75	
	3月	36	2	9	15	0	9	2	0	0	0	0	1	0	2	3	1	12	6	0	3	1	4	0	0	14	14	3	0		137
	4月	26	0	10	8	0	5	3	0	0	1	0	1	0	0	1	2	0	9	0	3	0	1	1	6	8	10	0	0		95
	5月	13	0	6	6	0	7	1	0	0	1	0	0	0	6	1	1	3	11	0	4	0	2	0	2	13	19	3	0		99
	6月	21	0	4	4	0	8	2	0	0	0	0	0	1	5	7	0	5	8	0	3	0	0	7	5	13	7	0	0		100
	7月	20	0	4	4	1	6	2	0	0	1	0	0	0	6	3	0	6	12	0	10	0	0	14	4	12	17	2	3		127
	8月	29	0	9	3	0	7	2	1	0	1	0	0	0	4	3	0	8	16	1	5	0	0	21	3	9	17	0	0		139
	9月	16	0	19	8	0	5	3	0	0	0	0	0	1	8	3	2	4	16	2	3	0	1	19	1	14	16	1	1		143
	10月	20	1	7	8	0	5	2	1	0	0	8	0	2	7	2	0	11	13	3	2	0	2	7	3	20	15	2	0		133
	11月	33	2	0	8	1	0	4	0	0	0	1	0	0	9	3	0	13	14	1	3	0	0	0	4	19	11	9	0		135
	12月	23	0	0	11	1	0	3	0	0	0	0	0	3	4	2	0	11	9	1	6	0	2	1	0	15	14	6	0		112
R5	1月	8	0	0	4	0	0	2	0	0	0	0	0	6	5	0	14	13	0	0	0	0	0	9	9	3	0		73		
	2月	25	0	3	5	0	0	0	0	0	0	0	1	8	7	0	10	17	0	7	0	2	2	0	18	11	6	0		122	
	3月	27	0	15	4	0	0	1	0	1	0	0	0	1	11	14	0	10	12	0	6	0	0	13	2	6	12	3	0		138
	4月	21	1	1	7	1	0	1	1	0	0	0	0	0	6	6	0	9	10	0	6	0	1	0	0	12	9	8	5		105
	5月	17	0	2	6	3	0	1	0	0	0	0	1	1	3	3	0	9	10	0	6	0	0	2	0	10	14	3	0		91
	6月	15	0	1	5	0	1	2	0	0	0	0	0	0	5	2	0	3	10	0	3	0	0	1	4	14	7	0	0		73
	7月	18	2	0	6	0	0	1	0	1	0	0	0	2	7	2	0	4	9	0	3	0	0	3	0	7	7	0	0		72
	8月	29	0	0	6	0	0	5	0	0	0	0	0	3	8	2	0	9	5	0	2	0	0	1	2	11	10	0	0		93
	9月	36	0	0	9	0	0	3	1	1	0	0	0	1	10	1	1	6	6	1	1	0	0	3	4	7	7	1	0		99
	10月	31	1	1	8	0	0	1	0	1	0	1	0	8	6	2	0	9	11	0	6	0	0	2	2	7	11	2	2		112
	11月	25	0	0	7	0	0	4	0	0	0	0	0	3	1	1	1	8	15	2	4	0	0	2	0	6	10	0	0		89
	12月	54	0	2	11	0	0	8	0	0	2	0	0	5	2	2	0	6	17	0	3	0	0	4	0	10	10	0	1		137
R6	1月	24	0	0	7	1	0	2	0	1	2	0	2	2	4	0	3	18	0	4	0	0	1	0	6	16	0	3		96	
	2月	30	0	1	8	0	0	6	1	0	0	0	6	3	1	1	5	9	0	7	0	0	0	1	0	8	11	1	2		101
	3月	32	0	1	6	0	1	4	1	0	0	1	0	2	1	5	0	8	7	0	3	0	0	5	0	7	7	4	2		97
	4月	21	0	0	2	0	1	0	1	0	0	0	0	5	2	3	0	10	14	0	2	1	0	1	1	12	10	0	0		86
	5月	30	1	2	5	0	0	0	1	0	0	0	1	9	4	2	0	11	3	0	5	0	0	4	0	11	10	0	0		99
	6月	19	0	2	5	0	0	0	0	0	1	0	0	6	3	2	1	7	3	0	5	0	0	3	0	10	5	2	1		75
	7月	23	0	0	3	0	1	2	0	0	0	0	0	6	0	1	0	4	1	1	5	0	0	4	1	22	12	1	2		89
	8月	29	0	0	4	0	0	0	0	1	1	1	0	7	2	1	0	13	7	0	5	0	0	1	0	22	11	2	3		110
	9月	35	0	2	5	0	0	0	0	0	0	0	0	7	2	1	1	11	2	0	5	0	0	2	0	18	19	1	4		115
	10月	30	1	1	5	0	0	0	0	1	0	0	0	8	0	4	1	15	5	0	8	0	0	7	1	23	26	1	3		140
	11月	34	2	2	6	0	0	0	0	0	0	0	0	10	2	4	0	9	2	0	7	0	0	4	0	32	26	1	1		142
	12月	47	0	6	4	1	1	5	0	1	1	1	0	14	1	3	0	22	2	0	4	2	1	3	0	42	18	7	0		186
R7	1月	41	0	2	7	0	1	4	0	1	0	0	14	4	0	0	14	3	0	4	0	0	4	0	18	20	4	3		144	
	2月	41	1	2	6	0	0	1	0	0	0	0	12	1	3	0	12	1	0	2	0	0	2	3	13	18	2	1		121	
	3月	32	0	2	1	0	0	4	1	0	0	0	1	9	3	1	0	14	2	0	1	0	1	0	16	19	1	2		112	
	4月	31	0	0	4	0	0	2	0	0	1	0	0	12	0	4	0	9	0	0	4	0	0	1	0	22	18	2	2		112
	5月	20	0	2	4	0	0	0	0	0	0	1	0	6	3	1	0	2	3	0	0	1	0	2	5	21	14	1	0		86
	6月	15	0	0	5	1	0	1	0	0	0	0	0	1	1	6	0	11	2	4	1	1	0	3	10	22	13	0	1		98
	7月	13	0	2	4	0	0	1	0	0	0	0	0	1	0	2	0	10	2	1	5	0	0	1	11	26	16	3	3		101
	8月	26	0	0	3	0	0	7	2	1	0	0	0	1	0	4	0	18	3	1	1	4	0	1	4	25	27	1	2		131
	9月	14	0	1	4	0	0	3	0	0	0	0	0	1	1	1	0	8	5	0	2	3	0	2	10	28	17	1	2		103
	10月	16	1	0	7	0	1	0	0	0	0	0	0	3	1	5	0	6	3	5	3	3	0	1	2	20	11	1	1		90
	11月	18	0	1	4	0	0	3	0	0	0	0	1	0	3	3	0	8	4	1	4	0	0	4	2	21	12	0	0		89
	12月	25	0	1	8	1	0	5	1	0	0	0	0	2	6	2	0	9	8	2	2	0	0	3	0	13	19	1	2		110
R8	1月	24	1	0	2	0	3	0	1	0	0	0	2	2	4	0	9	3	0	0	0	0	5	5	18	11	1	0		91	
	2月	31	0	0	2	0	4	1	0	0	0	0	0	2	4	0	10	2	0	1	0	0	2	0	12	18	0	0		89	
	合計	1,297	16	127	292	11	70	116	17	12	12	6	6	179	173	147	12	439	388	27	182	17	22	173	100	757	664	93	53		5,408
月平均	26	0	3	6	0	1	2	0	0	0	0	0	4	3	3	0	9	8	1	4	0	0	3	2	15	13	2		108		
順位	1	22	12	6	26	16	13	20	23	23	27	27	8	9	11	23	4	5	18	7	20	19	9	14	2	3	15	17			

# 各停留所の利用者数

## 【東Aコース】

### (2) 降車利用者数

	1 2 3 4 5 6 7 8 9 10 11 12 13 14 15 16 17 18 19 20 21 22 23 24 1 25 26 27 28																												降車 利用 合計		
	ウエルス幸手	平須賀上株集会所	宝聖寺前	桜楓苑・ひらすかの郷前	戸島	八代小学校入口	神原集会所	八代郵便局	中野集会所前	天神橋	玉子橋	一ツ谷	東川交差点	北杉山	横野地	中瀬	東公民館	古川橋	吉羽	八代郵便局	水道部	東中学校入口	老人福祉センター	神明内集会所前	ウエルス幸手	児童館・武道館前	J A幸手支店前	商工会前		幸手市役所	
R4	1月	0	0	9	0	2	2	3	0	0	0	2	0	0	0	2	3	1	0	0	0	0	0	0	8	10	3	5	48	98	
	2月	0	0	7	0	2	0	2	0	0	0	3	3	0	0	0	0	1	0	2	0	0	0	0	9	11	4	6	32	82	
	3月	0	0	10	0	4	1	2	0	0	0	11	0	0	0	0	10	0	1	2	0	0	0	0	12	18	3	14	45	133	
	4月	0	1	4	0	2	2	1	0	0	0	9	1	1	6	0	2	0	1	0	0	0	0	0	5	5	1	9	38	88	
	5月	0	0	6	0	1	0	1	0	1	0	4	1	1	0	1	0	0	0	0	0	0	0	0	7	10	9	7	43	93	
	6月	0	0	4	0	2	0	1	0	0	0	0	0	0	2	0	0	8	0	0	3	0	0	4	1	6	8	12	6	40	97
	7月	0	0	4	1	1	1	3	0	1	0	1	0	5	0	0	1	0	0	1	0	0	5	0	5	9	12	6	59	115	
	8月	0	0	5	0	2	0	3	0	1	0	0	0	1	4	0	0	1	0	1	0	0	9	0	14	23	13	8	42	127	
	9月	0	0	3	0	3	0	2	0	0	0	0	0	0	5	0	0	1	0	0	2	0	0	18	0	7	14	16	8	57	136
	10月	0	1	5	0	1	1	2	0	0	0	0	0	0	5	0	0	0	0	2	0	0	0	8	0	14	9	18	11	43	120
	11月	0	0	7	0	0	3	2	0	0	0	0	0	0	6	0	0	6	1	0	0	0	0	0	7	11	11	5	71	130	
	12月	0	0	7	0	0	1	5	0	0	0	0	0	3	3	0	0	5	0	1	0	0	0	1	11	10	8	3	43	101	
R5	1月	0	0	0	0	0	0	0	0	0	0	0	0	4	0	0	0	0	0	0	0	0	0	11	1	5	1	49	71		
	2月	0	0	2	1	0	0	5	0	0	0	0	0	8	0	0	5	0	1	1	0	0	3	0	8	6	9	5	62	116	
	3月	0	0	7	0	0	0	6	0	1	0	0	0	5	0	0	4	0	1	1	0	0	15	0	9	13	15	6	47	130	
	4月	0	0	6	0	0	2	4	0	0	0	0	0	0	4	0	0	2	0	3	0	0	2	0	9	4	4	4	57	101	
	5月	0	0	6	0	0	1	3	0	0	0	0	2	3	0	0	6	0	0	1	0	1	1	0	5	6	12	3	38	88	
	6月	0	0	5	0	1	2	3	0	0	0	0	1	4	0	0	1	0	0	0	0	0	0	1	2	4	7	7	31	69	
	7月	0	0	6	0	0	0	4	0	0	0	0	1	5	1	0	1	1	1	1	0	0	0	0	3	4	12	4	25	68	
	8月	0	0	4	0	0	4	1	1	1	0	0	1	9	2	0	1	0	2	1	0	0	1	2	6	6	8	5	29	84	
	9月	0	1	9	0	0	3	1	2	0	0	0	0	9	1	0	2	0	0	1	0	0	0	0	16	6	10	4	30	95	
	10月	1	0	8	0	0	3	5	0	0	0	0	9	5	0	0	5	2	0	0	0	0	3	1	8	4	9	6	40	109	
	11月	0	0	7	0	1	4	3	0	0	0	0	3	1	1	0	3	0	0	0	1	0	2	0	0	5	14	3	33	81	
	12月	0	0	9	0	1	8	2	0	0	1	0	6	1	0	0	5	0	1	0	0	0	5	0	11	7	14	2	59	132	
R6	1月	1	0	4	0	1	2	3	0	0	0	4	2	0	0	2	2	2	1	1	1	0	1	0	4	6	14	3	33	86	
	2月	1	0	5	0	1	8	2	2	0	0	0	7	3	0	0	4	0	1	1	1	0	1	0	7	8	6	3	31	92	
	3月	0	0	6	0	2	5	1	1	0	2	0	4	2	2	0	3	1	1	0	0	0	3	0	5	7	10	1	36	92	
	4月	0	1	3	0	0	0	2	0	0	1	0	6	3	0	0	6	0	2	2	1	0	0	0	6	5	3	3	36	80	
	5月	1	1	2	0	1	2	3	0	0	0	0	9	2	0	0	7	0	1	1	0	0	3	0	1	2	7	12	36	91	
	6月	0	1	4	0	0	1	3	0	0	0	0	5	2	0	0	2	0	1	0	0	0	2	0	3	2	6	6	36	74	
	7月	0	0	2	0	0	3	8	0	0	0	0	6	0	0	0	5	0	0	0	0	0	2	1	5	4	8	11	28	83	
	8月	0	0	5	0	0	2	5	1	0	0	1	4	2	0	0	8	0	1	0	0	0	0	0	8	6	14	10	32	99	
	9月	0	0	5	0	1	4	7	0	0	1	0	8	2	0	0	4	0	1	0	0	0	4	1	6	3	10	8	35	100	
	10月	0	1	4	0	0	1	7	1	0	0	0	7	0	1	0	5	0	1	2	0	0	5	0	8	5	14	6	48	116	
	11月	0	1	5	1	0	2	7	0	0	0	0	7	0	3	0	8	0	0	0	0	0	10	0	7	6	22	4	41	124	
	12月	0	0	4	0	0	11	4	1	0	0	0	13	0	0	0	7	0	0	0	0	0	7	0	6	12	43	6	65	179	
R7	1月	0	1	5	0	1	9	3	1	0	0	14	1	1	0	6	0	0	0	0	0	3	0	9	6	18	9	39	126		
	2月	1	2	4	0	0	7	2	0	0	0	14	2	0	0	7	0	2	0	0	0	3	0	6	4	11	5	36	106		
	3月	0	1	1	0	0	4	2	0	1	0	0	11	1	0	0	8	0	0	0	0	4	1	6	7	16	4	29	96		
	4月	0	1	3	0	0	5	3	0	0	1	0	6	0	0	0	7	0	0	0	0	0	1	0	1	9	19	6	37	99	
	5月	0	1	2	0	0	3	0	0	0	0	1	5	2	0	0	3	0	1	0	1	0	2	0	5	3	11	9	21	70	
	6月	0	1	4	0	0	1	2	0	0	0	0	1	0	0	0	5	0	1	0	0	0	0	0	3	10	11	13	30	82	
	7月	0	0	4	0	0	4	3	0	0	0	0	1	1	0	0	2	0	0	0	0	0	1	0	7	7	21	7	22	80	
	8月	0	2	2	0	0	8	1	3	1	1	0	1	2	1	0	3	0	1	0	0	0	0	0	5	14	21	12	33	111	
	9月	0	0	2	0	2	3	1	0	0	1	0	1	0	0	0	3	1	0	0	0	0	1	1	4	8	21	10	31	90	
	10月	0	0	7	0	0	2	3	0	0	0	0	1	0	0	0	3	0	0	0	0	0	1	0	1	10	15	10	30	83	
	11月	0	1	3	0	0	3	4	0	0	0	0	0	1	0	0	3	0	0	0	0	0	2	1	8	10	10	10	20	76	
	12月	0	1	3	0	0	9	1	0	0	0	0	1	3	2	0	6	0	0	0	0	0	3	0	11	14	14	8	20	96	
R8	1月	0	1	2	0	0	5	0	1	0	0	1	1	2	0	8	0	0	0	0	0	1	0	4	10	12	8	21	77		
	2月	0	1	1	0	0	9	1	1	0	0	0	1	0	0	9	0	0	0	0	0	4	0	6	8	9	8	17	75		
	合計	5	21	232	3	32	151	142	15	7	8	32	169	123	23	3	206	11	30	23	5	1	141	10	335	390	595	330	1,904	4,947	
月平均	0	0	5	0	1	3	3	0	0	0	1	3	2	0	0	4	0	1	0	0	0	3	0	7	8	12	7	38	99		
順位	24	18	6	26	13	9	10	19	23	22	13	8	12	16	26	7	20	15	16	24	28	11	21	4	3	2	5	1			

# 各停留所の利用者数

## 【東Bコース】

### (1) 乗車利用者数

	乗車利用者数																				
	1	2	3	4	5	6	7	8	9	10	11	12	13	14	15	16	17	18	19	乗車利用合計	
	幸手市役所	東5丁目	東4丁目	権現堂	幸手警察署前	上吉羽集落農産センター入口	ひばりヶ丘桜公園	木立	幸手学園入口	西関宿	三田交差点	九郎右衛門	中新田	東公民館	下吉羽交差点	老人福祉センター	少年サッカー場入口	磐瀬集会所入口	ウエルス幸手		
R4	1月	55		3	1	0	1	0	0	0	4	0	3	4	4	1	0	0		76	
	2月	58		4	0	0	1	0	0	2	3	0	8	6	2	0	0	0		84	
	3月	71		4	3	0	1	0	0	0	3	0	9	24	2	0	0	0		117	
	4月	40		5	1	0	0	0	0	6	4	0	13	8	0	5	0	0		82	
	5月	50		9	1	0	1	0	6	3	5	0	12	10	0	4	0	0		101	
	6月	56		3	0	0	0	0	1	0	7	6	0	8	14	2	1	0	0		98
	7月	61		13	1	0	0	0	12	1	3	0	13	8	0	4	0	0		116	
	8月	66		8	1	0	0	0	7	0	4	0	15	7	0	5	0	0		113	
	9月	54		12	1	0	1	0	10	1	7	0	11	9	0	1	0	1		108	
	10月	70		17	0	0	19	0	18	2	4	0	12	4	1	2	0	0		149	
	11月	81		18	1	0	16	0	17	2	5	0	8	12	1	2	0	0		164	
	12月	72		14	1	0	11	0	12	10	4	0	15	18	1	1	0	0		159	
R5	1月	75		22	0	0	14	0	17	2	6	0	12	4	1	3	0	0		156	
	2月	74		8	0	1	15	0	6	0	6	0	11	14	1	1	0	0		137	
	3月	83		18	2	1	24	0	16	1	4	0	14	6	0	4	0	0		173	
	4月	62		22	0	0	17	0	17	0	8	0	8	1	0	4	0	0		139	
	5月	63		16	1	0	10	0	16	5	8	0	9	5	0	1	0	0		135	
	6月	64		20	1	1	9	0	19	3	8	0	8	3	0	0	0	0		136	
	7月	64		13	0	0	2	4	8	1	4	0	6	2	0	4	0	0		108	
	8月	67		15	2	0	0	1	15	1	6	0	8	4	0	7	0	0		126	
	9月	65		18	3	0	1	0	18	1	9	0	10	2	0	2	0	0		129	
	10月	58	1	21	3	1	1	0	19	7	6	0	10	9	0	1	1	0		138	
	11月	63	3	16	0	0	0	0	16	2	7	0	7	3	1	0	0	0		118	
	12月	71	5	19	1	0	0	0	17	1	11	1	12	4	0	3	0	0		145	
R6	1月	56	3	0	0	0	0	2	0	5	0	0	10	6	0	2	0	0		84	
	2月	58	4	2	1	0	0	1	10	0	0	0	9	8	0	1	0	0		95	
	3月	60	4	0	0	0	0	0	0	7	0	1	16	7	0	0	2	0		97	
	4月	80	3	3	0	4	0	0	0	8	0	0	10	6	0	1	0	0		115	
	5月	58	5	0	0	0	0	2	0	4	1	0	10	6	0	1	0	0		87	
	6月	52	9	2	0	0	2	2	0	5	3	0	6	3	0	2	0	0		86	
	7月	44	14	2	0	0	0	0	0	7	3	0	8	9	0	1	0	0		88	
	8月	36	5	0	0	0	0	0	1	4	1	0	13	3	0	0	0	0		63	
	9月	38	11	1	0	0	0	0	2	8	8	0	12	3	1	1	0	0		85	
	10月	37	9	1	0	1	0	0	2	5	4	0	15	6	0	2	0	0		82	
	11月	32	12	1	0	1	0	0	2	8	4	0	14	15	0	7	0	0		96	
	12月	54	9	3	0	0	0	0	2	7	4	0	12	8	0	2	0	0		101	
R7	1月	38	9	0	0	0	0	0	6	4	0	15	1	0	3	0	0		76		
	2月	45	11	1	0	0	0	0	9	4	0	12	5	1	4	1	0		93		
	3月	50	4	0	0	0	0	0	0	6	5	0	15	9	0	5	1	0		95	
	4月	53	7	1	0	1	0	1	0	6	3	0	10	2	0	2	0	0		86	
	5月	30	15	7	0	0	0	0	0	9	4	0	8	2	0	4	0	1		80	
	6月	33	23	2	1	0	0	1	0	8	6	0	6	7	0	1	0	0		88	
	7月	37	26	1	0	0	0	0	1	5	2	0	12	0	0	3	0	0		87	
	8月	28	14	3	0	0	0	0	0	7	1	1	10	6	0	2	0	0		72	
	9月	40	21	2	1	0	0	0	0	10	2	0	8	5	0	1	0	0		90	
	10月	32	16	2	0	0	0	0	0	8	5	0	8	4	0	1	0	0		76	
	11月	30	13	0	0	0	0	0	0	7	4	0	9	2	1	2	0	1		69	
	12月	40	14	1	0	0	0	0	0	7	5	3	10	8	0	3	0	0		91	
R8	1月	30	18	0	0	2	0	0	7	4	1	7	10	1	2	0	0		82		
	2月	37	8	1	2	0	0	0	6	4	0	7	6	0	2	0	0		73		
合計	2,671	296	354	29	13	146	12	9	273	237	216	7	514	328	20	111	5	3		5,244	
月平均	53	10	7	1	0	3	0	0	5	5	4	0	10	7	0	2	0	0		105	
順位	1	5	3	11	13	9	14	15	6	7	8	16	2	4	12	10	17	18			

# 各停留所の利用者数

## 【東Bコース】

### (2) 降車利用者数

	1 2 3 4 5 6 7 8 9 10 11 12 13 14 15 16 17 18 19																			降車 利用 合計		
	幸手市役所	東5丁目	東4丁目	権現堂	幸手警察署前	上吉羽集落農産センター入口	ひばりヶ丘桜公園	木立	幸手学園入口	西関宿	三田交差点	九郎右衛門	中新田	東公民館	下吉羽交差点	老人福祉センター	少年サッカー場入口	磐瀬集会所入口	ウエルス幸手			
R4	1月			1	1	4	0	2	1	2	0	3	0	16	3	2	5	0	1	33	74	
	2月			1	0	2	2	0	0	5	1	5	0	16	9	3	0	0	0	33	77	
	3月			5	5	2	2	1	0	4	2	3	0	13	23	2	2	0	1	56	121	
	4月			0	4	0	0	0	0	2	2	3	0	18	6	1	5	0	0	48	89	
	5月			0	1	4	1	0	0	5	2	5	1	21	12	5	0	0	0	50	107	
	6月			0	4	0	0	0	0	0	9	4	0	16	10	2	7	0	0	49	101	
	7月			1	1	1	0	2	0	13	1	3	0	23	13	0	12	0	0	58	128	
	8月			0	0	2	0	0	0	7	0	1	2	23	11	2	18	0	0	59	125	
	9月			1	3	3	0	1	0	10	1	6	0	19	14	5	2	0	0	50	115	
	10月			1	0	5	20	0	0	20	3	4	0	16	12	2	3	0	0	76	162	
	11月			1	4	3	15	1	0	19	4	5	0	13	14	2	3	0	0	85	169	
	12月			1	1	5	16	11	0	13	3	6	1	15	20	5	1	0	0	72	170	
R5	1月			0	1	4	16	0	0	17	2	7	0	19	12	8	3	0	0	69	158	
	2月			0	3	2	19	0	0	8	0	10	1	19	12	7	1	0	0	61	143	
	3月			0	5	0	25	2	0	16	1	12	1	21	12	1	3	0	0	82	181	
	4月			0	0	4	19	1	2	15	0	8	0	13	10	0	4	1	2	64	143	
	5月			0	0	1	18	5	0	15	6	9	0	14	8	1	2	0	0	59	138	
	6月			0	1	3	20	2	0	19	3	7	0	16	3	1	2	0	0	63	140	
	7月			0	0	7	15	5	0	9	1	6	0	9	6	1	8	0	1	44	112	
	8月			0	0	5	17	0	0	16	1	6	0	9	16	3	8	1	0	53	135	
	9月			0	4	4	13	0	1	17	2	8	0	10	11	3	4	0	0	56	133	
	10月			3	0	2	1	12	0	2	19	7	6	0	11	14	3	0	2	59	141	
	11月			3	0	0	4	19	1	1	16	3	0	0	10	11	2	6	0	0	50	126
	12月			4	1	2	6	18	1	0	17	1	5	1	14	6	4	3	0	0	67	150
R6	1月			5	0	4	0	16	2	3	0	5	2	0	15	4	4	0	0	34	94	
	2月			2	0	4	2	18	0	0	2	9	1	1	12	7	5	4	0	0	37	104
	3月			2	1	2	2	19	0	0	0	5	0	0	18	6	7	2	0	0	38	102
	4月			4	0	3	7	16	2	0	0	5	0	0	18	7	3	2	0	0	54	121
	5月			7	0	1	1	18	0	0	0	3	5	0	12	9	2	4	1	0	32	95
	6月			4	0	5	1	11	0	0	1	4	8	0	7	8	1	6	0	2	29	87
	7月			4	0	7	0	1	1	0	0	7	11	0	13	4	1	6	0	0	39	94
	8月			1	0	1	4	0	0	0	0	5	6	0	21	3	1	1	0	2	29	74
	9月			4	0	4	1	0	1	0	3	9	10	0	18	4	1	3	0	0	42	100
	10月			1	0	4	4	0	0	0	0	4	7	0	27	7	1	7	1	0	43	106
	11月			1	0	1	1	0	3	0	0	6	8	1	27	6	1	1	0	0	58	114
	12月			5	0	0	1	0	1	0	0	6	5	0	13	9	2	6	1	0	59	108
R7	1月			3	0	0	3	0	0	0	7	6	0	21	4	4	10	0	0	36	94	
	2月			5	1	1	3	0	0	0	7	8	0	17	7	1	11	0	4	43	108	
	3月			2	1	1	4	0	1	0	7	5	6	0	20	3	1	8	0	1	51	111
	4月			0	0	1	3	0	3	3	1	4	7	0	10	10	1	11	0	0	45	99
	5月			9	1	3	2	0	2	1	1	9	8	0	10	2	0	10	1	1	36	96
	6月			11	0	5	2	0	0	0	1	6	11	0	10	7	1	9	6	0	35	104
	7月			14	0	0	2	0	0	1	0	10	6	0	12	8	3	14	9	2	27	108
	8月			6	0	0	4	0	0	0	0	6	5	0	14	10	2	8	3	0	34	92
	9月			6	0	2	7	0	1	0	0	11	8	0	10	4	6	11	3	0	34	103
	10月			3	0	0	0	0	1	0	0	5	9	1	10	6	2	8	1	0	37	83
	11月			1	0	0	4	0	0	1	0	9	7	0	12	4	2	8	1	0	33	82
	12月			4	0	0	1	1	0	2	1	9	8	0	13	8	2	10	0	0	46	105
R8	1月			3	1	0	4	0	0	1	0	7	7	1	12	7	1	11	0	0	41	96
	2月			5	0	2	1	1	0	0	8	6	0	8	7	2	12	0	0	35	87	
合計			122	18	93	136	368	53	19	301	226	297	11	754	429	122	285	29	19	2,423	5,705	
月平均			4	0	2	3	7	1	0	6	5	6	0	15	9	2	6	1	0	48	114	
順位			10	17	12	9	4	13	15	5	8	6	18	2	3	10	7	14	15	1		

# 各停留所の利用者数

## 【西Aコース】

### (1) 乗車利用者数

	乗車利用者数																																乗車 利用 合計		
	1	2	3	4	5	6	7	8	9	10	11	12	13	14	15	16	17	18	19	20	21	22	23	24	25	26	27	28	29	30	31	32		1	
	幸手市役所	東4丁目	権現堂	北3丁目	権現入口	北三丁目集会所前	北公民館	行幸橋	外国府間	高須賀集会所前	高須賀	高須賀池公園	松石	行幸小学校入口	千塚団地	円藤内	西公民館	下千塚集会所前	上千塚	千塚	コミュニティセンター	千塚西公園	香日向駐在所	香日向南	中川崎	中川崎堤公園	中5丁目幸橋	幸手駅西口	満福寺	勤労福祉会館	商工会前	東5丁目	幸手市役所		
R4	1月	38	0	1	0	0	2	2	0	0	1	2	0	0	0	6	0	4	2	0	3	15	16	16	5	1	0	3	11	0	0	0	0	128	
	2月	36	0	0	0	0	3	1	0	0	2	0	0	0	7	4	3	2	1	0	0	12	9	10	3	1	0	0	10	2	0	0	0	106	
	3月	60	8	0	0	4	1	8	0	0	2	0	0	0	1	5	2	13	1	0	3	11	23	23	12	0	4	3	19	0	0	0	0	203	
	4月	59	3	4	5	3	4	16	0	0	0	2	0	0	1	0	8	7	1	0	1	26	13	31	22	0	2	5	18	2	0	0	0	233	
	5月	32	0	1	2	0	3	1	0	0	0	1	1	0	11	1	5	6	1	0	2	32	13	26	14	0	5	9	5	0	1	0	0	172	
	6月	50	3	0	0	1	4	10	2	0	0	1	0	2	15	4	4	12	1	2	3	34	14	24	9	0	5	2	22	0	2	0	0	226	
	7月	36	2	0	0	0	1	2	0	0	0	0	0	0	2	7	2	14	0	1	4	30	16	20	10	0	0	2	28	0	1	0	0	178	
	8月	35	0	1	1	2	0	4	0	0	0	0	0	0	1	9	2	14	2	0	5	25	14	14	4	0	4	4	16	0	0	0	0	157	
	9月	25	3	0	0	0	1	15	9	0	1	0	0	0	2	3	9	0	0	1	32	10	11	2	0	0	2	17	1	0	0	0	144		
	10月	33	1	0	1	0	2	9	2	0	0	0	2	0	2	7	2	12	0	0	1	26	21	10	15	0	7	4	21	0	1	0	0	179	
	11月	31	2	1	1	0	0	3	3	0	0	0	10	0	1	5	4	21	3	0	0	25	13	15	7	2	2	3	25	2	0	0	0	179	
	12月	53	1	3	0	0	0	3	17	0	0	0	1	0	1	1	0	15	0	0	3	25	16	23	11	1	3	6	21	0	1	0	0	205	
R5	1月	40	0	3	0	0	1	2	11	0	1	0	3	0	1	1	6	14	1	1	3	26	18	16	5	0	1	2	30	0	0	0	0	186	
	2月	54	0	0	0	0	3	0	19	0	0	0	7	0	1	1	0	13	1	1	4	27	23	21	12	0	5	0	32	0	3	0	0	227	
	3月	66	0	2	0	4	1	15	19	1	2	0	2	0	5	3	4	19	0	0	1	38	20	34	13	1	0	1	27	1	5	0	0	284	
	4月	51	0	2	0	0	2	5	8	0	2	0	2	0	0	3	3	13	0	0	3	26	14	18	5	1	2	7	25	5	4	0	0	201	
	5月	39	2	2	0	1	1	15	1	0	1	0	0	2	1	1	6	0	0	1	34	11	11	7	0	3	4	24	1	1	0	0	0	170	
	6月	53	4	0	0	2	0	18	18	0	1	0	2	0	3	0	5	16	1	0	2	28	15	22	14	1	1	4	25	4	4	1	0	244	
	7月	57	1	4	0	0	0	4	19	0	1	1	0	0	5	5	1	14	0	5	2	31	14	25	9	1	2	3	36	1	2	1	0	244	
	8月	45	0	1	0	0	3	0	16	0	0	0	0	0	1	2	0	18	0	9	7	26	9	16	5	0	0	2	27	2	5	0	0	194	
	9月	60	0	0	1	3	0	10	18	1	2	0	0	0	2	5	5	16	1	0	3	17	7	17	5	3	0	2	28	1	4	0	0	211	
	10月	66	3	2	0	1	1	5	20	4	0	1	0	0	3	6	1	14	3	0	1	33	14	23	16	0	0	2	28	2	3	0	3	0	255
	11月	64	3	2	0	0	1	2	23	0	0	0	0	0	9	5	0	18	1	1	5	28	22	18	10	9	0	0	33	2	5	1	3	0	265
	12月	93	0	2	0	0	3	2	29	2	2	1	0	0	14	6	2	14	6	0	6	30	16	20	13	14	1	2	28	1	5	1	0	0	313
R6	1月	59	5	1	0	0	2	3	20	0	0	1	0	0	10	12	2	23	14	2	4	24	8	23	19	1	3	1	32	0	2	0	0	271	
	2月	69	2	2	0	1	2	5	18	1	3	0	0	0	6	16	3	20	14	2	6	33	14	21	13	0	1	4	27	1	3	0	0	287	
	3月	55	3	0	0	0	1	6	14	1	2	0	3	0	1	13	2	20	8	0	2	27	15	29	11	0	0	5	13	3	6	0	0	240	
	4月	57	1	0	1	0	0	2	12	0	0	0	0	0	4	4	0	29	8	0	6	23	11	19	13	1	5	5	19	2	4	0	0	226	
	5月	64	4	0	1	0	0	9	21	1	1	0	0	0	9	14	2	17	8	0	2	41	23	15	19	2	7	1	31	0	0	3	2	297	
	6月	70	1	0	0	4	3	16	21	0	0	0	8	0	12	18	0	22	2	3	7	36	18	10	6	0	2	10	21	3	2	1	0	296	
	7月	66	1	0	0	0	0	9	22	0	2	0	0	0	2	19	0	11	0	2	2	28	17	22	16	1	2	6	23	2	1	0	0	254	
	8月	51	2	2	0	1	1	10	23	0	0	0	0	0	7	12	1	23	1	1	2	31	18	16	5	2	2	0	20	1	4	2	1	0	239
	9月	63	1	0	0	0	2	5	23	0	0	0	3	0	0	11	12	1	9	0	3	29	12	14	8	8	3	2	24	1	0	0	1	0	242
	10月	75	0	0	0	1	3	13	23	1	2	2	0	0	8	20	0	7	6	1	4	36	16	18	29	0	1	3	21	2	0	1	0	0	293
	11月	46	1	1	0	2	0	4	14	0	0	0	2	0	3	12	2	25	10	1	2	29	13	11	14	0	0	1	13	0	1	0	0	0	207
	12月	54	3	1	0	0	1	4	1	0	0	1	0	0	6	23	0	24	15	2	7	32	13	22	15	0	2	3	15	1	0	0	0	0	245
R7	1月	37	1	0	0	0	0	0	1	0	0	2	0	1	7	13	1	14	8	4	3	13	16	28	12	0	0	0	8	2	0	1	1	0	173
	2月	37	1	0	0	1	2	5	0	0	0	0	2	0	6	14	1	15	8	3	1	19	12	14	15	1	4	2	16	0	1	0	0	0	180
	3月	38	1	0	0	0	2	10	0	0	0	0	0	0	7	3	0	18	14	2	5	12	17	11	13	0	2	2	18	1	0	0	1	0	177
	4月	30	0	0	0	0	1	7	0	0	0	0	0	0	1	4	0	25	12	2	3	19	18	12	16	0	3	2	23	1	0	1	0	0	180
	5月	20	3	0	0	0	0	7	1	0	0	0	0	0	5	11	4	24	10	3	10	20	20	20	19	1	2	3	20	2	0	0	0	0	205
	6月	53	0	1	3	4	0	30	0	0	2	2	0	0	5	19	1	27	8	2	4	21	21	17	8	0	2	7	18	1	1	0	0	0	257
	7月	41	1	1	0	0	0	5	1	0	0	0	0	0	1	12	8	23	4	3	2	32	17	23	13	0	1	3	24	3	2	0	0	0	220
	8月	28	1	1	0	2	4	5	0	0	0	0	0	0	0	14	8	16	2	2	4	22	15	7	12	0	0	1	26	2	4	0	0	0	176
	9月	39	4	0	1	1	3	7	0	0	2	0	0	0	0	6	4	27	1	2	3	19	16	13	10	0	0	4	32	2	0	0	0	0	196
	10月	40	0	0	0	4	1	19	1	0	3	0	0	0	2	10	7	34	8	3	9	36	18	21	21	0	1	10	36	1	2	0	0	0	287
	11月	38	1	2	0	0	2	2	0	1	0	3	0	0	0	12	8	28	7	1	3	42	16	18	9	0	1	3	18	2	2	2	0	0	221
	12月	47	2	0	0	0	2	0	1	0	0	0	0	0	8	8	29	13	2	3	28	10	22	12	1	1	5	27	3	0	8	1	0	0	233
R8	1月	32	0	0	0	1	0	3	1	0	0	0	0	0	6	10	17	13	1	5	32	12	24	14	1	2	1	19	1	0	3	0	0	198	
	2月	45	1	0	0	0	1	4	0	1	0	0	0	0	2	10	8	22	11	0	14	17	21	5	13	1	5	1	23	1	1	2	3	0	212
	合計	2,430	76	43	17	43	70	328	466	15	34	24	45	3	203	406	144	853	231	67	184	1,338	768	919	583	55	99	157	1,123	65	83	28	16	0	10,916
	月平均	49</																																	

# 各停留所の利用者数

## 【西Aコース】

### (2) 降車利用者数

	1	2	3	4	5	6	7	8	9	10	11	12	13	14	15	16	17	18	19	20	21	22	23	24	25	26	27	28	29	30	31	32	1	降車 利用 合計	
	幸手市役所	東4丁目	権現堂	北3丁目	桜堤入口	北三丁目集会所前	北公民館	行幸橋	外国府間	高須賀集会所前	高須賀	高須賀池公園	松石	行幸小学校校入口	千塚団地	円藤内	西公民館	下千塚集会所前	上千塚	千塚	コミュニティーセンター	千塚西公園	春日向駐在所	春日向南	中川崎	中川崎堤公園	中5丁目幸橋	幸手駅西口	満福寺	勤労福祉会館	商工会前	東5丁目	幸手市役所		
R4	1月	0	3	0	0	0	3	0	0	0	0	0	0	2	6	0	1	0	1	2	2	7	1	2	0	0	6	45	1	4	5	40	131		
	2月	1	0	0	0	0	2	0	0	2	0	0	0	6	7	0	0	0	0	0	4	2	1	0	0	0	2	28	8	2	4	38	107		
	3月	0	0	0	4	4	4	5	0	0	2	0	0	5	3	2	7	0	0	0	5	8	2	8	1	6	11	56	4	2	8	55	198		
	4月	1	1	3	3	5	4	0	0	0	0	2	5	0	5	3	3	1	1	0	1	4	9	4	8	1	1	3	89	2	2	6	65	232	
	5月	0	2	0	0	3	0	0	1	0	0	0	3	0	4	2	2	2	0	0	1	2	3	1	0	0	0	3	89	3	1	2	47	171	
	6月	2	0	1	0	4	10	0	0	0	0	0	0	0	1	4	6	0	0	2	2	7	3	2	0	0	5	2	86	2	10	6	65	220	
	7月	1	0	0	0	3	0	0	1	0	0	0	0	0	0	4	5	1	2	0	0	1	3	1	0	0	0	7	71	2	3	7	62	174	
	8月	2	0	0	0	1	2	0	0	0	0	0	0	0	0	5	0	0	3	0	5	2	3	2	1	0	2	11	58	4	0	5	48	154	
	9月	0	2	0	0	2	5	0	0	0	0	0	0	0	2	5	1	0	0	0	1	5	1	4	0	0	0	3	64	4	1	3	35	138	
	10月	1	1	0	0	2	5	0	2	0	0	1	0	0	3	0	5	0	0	5	4	6	3	3	0	0	0	6	71	4	4	7	51	184	
	11月	0	0	0	0	1	1	3	2	0	0	1	0	0	4	5	1	0	1	4	1	3	4	2	0	2	2	71	7	3	7	57	182		
	12月	1	1	0	0	1	1	16	0	0	0	0	0	0	9	6	0	0	0	7	4	7	5	0	0	0	5	59	6	3	14	58	203		
R5	1月	0	1	0	0	1	2	11	0	0	0	0	0	2	4	5	2	0	0	6	4	4	5	0	0	0	5	56	3	2	12	64	189		
	2月	1	0	0	0	5	0	19	0	0	0	0	4	0	2	6	0	0	1	2	6	6	3	1	1	3	8	70	4	6	10	76	234		
	3月	0	1	1	11	3	7	17	0	1	0	0	0	2	2	0	0	0	1	5	17	7	4	0	0	2	3	84	3	3	11	99	284		
	4月	2	0	0	1	3	6	8	0	3	0	2	0	1	2	0	4	1	0	2	7	4	1	1	0	0	7	52	0	1	8	82	198		
	5月	2	0	0	1	1	2	14	1	0	0	0	0	0	5	3	3	0	0	2	6	4	0	0	0	2	1	53	3	2	8	56	169		
	6月	0	1	0	2	3	9	16	1	0	0	0	0	3	7	1	2	0	0	4	8	5	2	0	0	0	2	85	6	2	9	70	238		
	7月	2	0	0	0	1	4	19	0	0	0	0	0	0	8	1	3	0	6	2	4	4	8	2	0	0	3	69	5	4	10	93	248		
	8月	0	0	0	1	6	3	14	0	2	0	0	0	0	6	0	2	0	8	5	1	0	3	1	0	2	2	52	3	1	8	76	196		
	9月	1	0	2	5	1	4	18	1	1	0	0	0	0	10	3	2	0	0	4	1	6	4	2	0	2	1	57	5	1	3	77	211		
	10月	0	1	0	2	3	3	19	10	0	0	0	1	1	7	1	0	0	0	6	4	7	2	5	0	1	4	71	4	0	8	31	64	255	
	11月	3	0	0	0	1	3	23	1	0	0	0	0	1	8	2	1	1	0	7	4	5	6	0	1	1	7	72	2	1	12	46	57	265	
	12月	2	1	0	2	5	0	25	0	0	0	0	0	4	9	2	0	2	0	3	5	4	6	3	0	0	3	98	3	4	6	48	74	309	
R6	1月	1	0	0	1	5	2	22	0	0	2	0	0	6	9	0	3	0	3	4	5	5	5	1	0	1	0	82	6	5	5	41	58	272	
	2月	0	0	0	2	2	3	20	1	0	0	0	0	4	12	2	3	1	3	5	7	8	4	3	0	2	2	79	3	2	4	44	71	287	
	3月	0	0	2	0	6	6	15	1	2	0	0	0	2	5	0	1	0	1	4	8	8	4	3	1	0	3	80	3	0	6	33	43	237	
	4月	0	1	0	0	0	0	10	0	0	0	1	0	2	6	0	14	0	1	1	7	2	3	1	0	1	3	68	7	2	13	43	40	226	
	5月	1	0	0	0	2	3	24	2	0	0	0	0	1	8	2	2	0	0	1	1	8	3	1	2	0	0	93	2	1	16	53	71	297	
	6月	0	1	2	5	1	15	23	0	0	0	0	0	5	12	0	1	2	2	5	1	0	1	0	0	0	2	104	2	0	6	39	60	289	
	7月	0	1	1	0	1	8	20	1	0	0	0	0	4	10	1	4	1	0	6	3	3	2	1	0	1	2	75	2	1	7	44	54	253	
	8月	0	2	0	0	1	5	22	1	0	0	0	0	0	4	0	1	0	0	5	7	6	4	0	0	0	0	54	7	7	7	41	64	238	
	9月	1	1	1	0	0	3	24	0	0	1	0	0	5	8	3	2	0	0	4	3	4	3	0	0	0	0	2	64	0	3	13	38	55	238
	10月	1	1	0	0	5	10	25	2	0	0	0	0	5	8	1	2	0	0	3	1	5	4	1	0	1	3	88	5	0	9	46	72	298	
	11月	0	0	0	1	3	4	14	0	0	0	0	0	1	5	0	5	0	1	6	3	2	3	0	0	0	1	76	3	2	6	32	38	206	
	12月	1	1	0	1	3	3	1	1	0	1	0	0	3	11	0	1	2	0	1	3	5	3	1	0	0	15	91	5	0	2	25	65	245	
R7	1月	0	1	0	0	1	4	1	0	0	2	0	0	2	5	0	1	0	5	1	2	4	2	1	0	0	13	72	1	0	8	12	35	173	
	2月	1	2	0	0	3	7	0	0	0	0	0	1	2	9	0	0	0	2	2	2	4	1	2	1	0	9	66	6	3	5	13	40	179	
	3月	0	0	0	0	1	11	0	0	1	0	0	0	0	2	2	3	0	2	3	0	9	4	2	0	0	10	77	1	3	9	10	35	185	
	4月	0	0	0	0	2	0	0	0	0	0	0	0	0	2	0	6	3	0	1	5	6	2	0	0	0	17	75	2	3	5	20	34	183	
	5月	0	0	0	1	5	2	1	0	0	0	0	0	2	6	0	0	0	0	2	0	3	5	1	0	1	13	91	3	2	8	22	41	209	
	6月	1	1	2	0	5	17	0	1	0	0	0	0	0	12	0	0	0	0	1	2	4	9	1	0	1	12	92	6	8	2	25	54	256	
	7月	1	1	0	0	2	4	2	0	0	0	0	0	0	8	1	0	0	0	1	3	6	7	0	0	3	11	84	2	1	8	25	50	220	
	8月	1	0	0	0	5	1	0	3	0	0	0	0	0	10	0	0	0	0	1	3	3	3	0	0	1	9	54	3	2	6	26	49	180	
	9月	0	0	0	0	8	3	7	0	0	1	0	0	0	1	8	0	0	0	0	2	5	4	0	1	0	16	55	3	5	14	17	45	195	
	10月	1	0	0	1	9	10	1	2	4	0	0	0	0	9	2	0	0	1	0	1	1	5	2	0	2	16	117	6	4	7	31	60	292	
	11月	0	0	0	0	4	2	0	1	0	0	0	1	4	8	6	1	1	0	2	3	5	8	0	0	0	16	65	5	5	6	27	56	226	
	12月	0	0	0	0	4	5	0	0	0	0	0	0	0	12	1	3	0	0	2	3	3	10	1	1	0	15	59	5	12	10	43	43	232	
R8	1月	0	0	0	2	4	3	1	0	0	0	0	0	3	6	0	0	2	0	2	5	6	3	0	0	0	7	90	5	2	5	24	29	199	
	2月	1	2	0	15	4	5	0	1	0	0	0	0	0	9	6	1	0	1	5	1	4	1	0	0	0	12	75	3	2	10	23	42	223	
合計		33	30	15	69	142	219	448	37	19	8	13	7	91	329	81	91	22	40	144	189	230	177	61	10	43	316	3,632	184	137	376	922	2,813	10,928	
月平均		1	1	0	1	3	4	9	1	0	0	0	0	2	7	2	2	0	1	3	4	5	4	1	0	1	6	73	4	3	8	32	56	219	
順位		24	25	28	19	14	9	4	23	27	31	29	32	16	6	18	16	26	22	13	10	8	12	20	30	21	7	1	11	15	5	3	2		

# 各停留所の利用者数

## 【西Bコース】

### (1) 乗車利用者数

	1	2	3	4	5	6	7	8	9	10	11	12	13	14	15	16	17	18	19	20	21	22	23	24	25	26	1	乗車利用者合計	
	幸手市役所	幸手北モール	北1丁目	北2丁目	幸手桜高校入口	幸手中学校	西1丁目	西中学校	下川崎	西中学校裏	牛村橋	牛村病院前	中5丁目小公園	中5丁目駅入口交差点	幸手駅西口	さざなみ会館入口	南2丁目	上高野	慶作	南公民館	ジョイフル本田	幸手団地中央	大蔵	上高野1丁目	東2丁目	商工会前	幸手市役所		
R4	1月	49	8	4	5	3	6	4	3	2	3	9	2	4	5	8	2	3	0	3	2	10	21		1	0	0		157
	2月	60	5	3	11	5	0	8	1	1	0	5	2	1	5	5	3	3	0	3	1	7	24		2	0	1		156
	3月	63	12	2	19	16	8	9	2	9	2	14	1	0	7	9	0	6	0	3	1	18	26		10	0	0		237
	4月	54	11	0	11	5	14	13	1	4	1	9	3	2	6	7	8	3	0	3	0	12	15		9	0	0		191
	5月	41	27	0	7	5	9	10	1	4	1	4	2	1	3	10	1	2	0	1	1	17	19		3	0	0		169
	6月	58	21	2	11	8	7	11	0	3	0	1	2	1	8	9	7	1	2	1	3	15	27		9	3	0		210
	7月	69	10	0	12	6	7	4	4	4	2	8	1	0	5	4	4	6	3	2	0	14	38		8	0	1		212
	8月	60	7	0	10	4	2	1	0	6	1	1	7	4	4	10	3	5	2	1	1	10	15		7	0	1		162
	9月	49	20	0	13	2	2	12	0	0	0	1	4	2	5	4	4	6	2	2	1	4	26		5	0	1		165
	10月	51	19	0	6	0	7	10	0	4	2	2	4	2	8	7	5	4	0	4	0	11	25		6	0	1		178
	11月	58	26	0	8	5	3	9	0	0	0	5	10	14	9	10	3	18	2	4	1	12	32		2	0	1		232
	12月	58	26	0	7	3	0	16	3	4	0	10	5	12	9	1	7	5	1	13	2	13	26		4	0	1		226
R5	1月	49	34	0	6	6	2	20	2	2	0	5	6	13	7	3	2	9	2	10	1	7	13		4	1	1		205
	2月	61	22	0	9	1	13	12	5	6	0	5	2	8	10	10	1	10	0	9	1	8	22		5	0	0		220
	3月	61	28	0	11	2	8	5	2	5	3	3	2	9	7	17	2	8	0	11	0	10	23		14	0	0		231
	4月	53	26	14	9	3	3	5	5	3	3	4	1	8	7	17	1	7	0	9	0	14	32		5	0	1		230
	5月	60	34	35	13	1	5	13	2	2	3	3	2	16	10	11	1	1	0	9	0	11	25		8	0	7		272
	6月	51	28	34	7	1	3	5	3	0	5	4	2	4	5	14	1	7	1	8	2	9	40		7	1	1		243
	7月	54	21	34	12	5	2	9	1	6	4	0	2	4	6	8	5	5	0	7	0	14	39		5	8	3		254
	8月	54	22	12	8	13	2	7	4	6	5	13	0	0	10	8	3	5	2	13	3	8	30		5	9	1		243
	9月	63	36	0	8	8	3	5	3	6	8	3	5	2	4	9	2	4	0	15	4	9	34		4	2	1		238
	10月	64	23	0	11	0	8	7	4	5	4	2	3	0	13	10	1	4	0	9	5	7	39	3	7	0	4		233
	11月	52	30	0	7	7	4	4	3	4	5	1	2	1	5	6	1	8	0	11	7	5	33	3	2	2	2		205
	12月	64	50	3	11	1	5	13	4	7	5	3	4	0	13	6	1	11	0	11	4	16	32	4	5	2	0		275
R6	1月	38	22	0	8	1	3	1	2	2	5	5	2	1	2	6	3	10	0	9	3	5	50	8	3	15	1		205
	2月	66	18	2	13	7	2	7	7	3	6	0	8	2	0	11	0	10	0	12	3	8	42	5	3	18	4		257
	3月	50	33	1	9	3	4	6	6	11	8	2	1	5	2	10	10	5	1	9	1	8	49	9	6	22	4		275
	4月	58	25	0	10	1	3	14	4	7	3	1	9	1	5	15	4	10	1	13	3	9	45	8	13	19	3		284
	5月	58	27	0	10	5	4	6	9	4	6	0	14	0	3	9	4	10	0	12	3	11	39	9	11	11	6		271
	6月	46	37	0	14	8	4	15	10	8	4	1	5	1	2	14	1	7	0	15	6	10	53	8	12	9	3		293
	7月	65	31	1	7	13	9	9	5	7	4	0	0	3	8	13	3	12	2	11	7	4	48	8	8	7	2		287
	8月	39	30	0	4	5	5	6	1	7	4	4	6	1	4	14	5	20	0	9	4	6	69	5	6	16	0		270
	9月	47	38	0	11	2	4	10	5	6	6	1	5	1	3	7	6	8	2	15	4	8	45	8	4	6	2		254
	10月	49	39	1	10	4	14	4	13	2	4	2	5	4	5	14	5	19	2	9	5	8	50	7	9	11	1		296
	11月	71	29	1	4	7	6	8	14	2	4	2	8	4	3	13	4	11	0	8	5	9	37	3	9	2	0		264
	12月	97	41	0	0	8	4	9	11	7	4	3	1	3	3	23	3	11	1	11	3	9	39	7	9	3	0		310
R7	1月	43	29	0	3	8	5	7	7	3	4	1	6	3	2	7	6	6	0	6	4	15	46	6	4	0	1		222
	2月	67	34	1	3	15	3	8	8	6	4	2	7	2	2	6	6	10	1	9	5	8	37	7	6	3	0		260
	3月	48	20	0	0	11	4	8	13	10	5	1	3	3	2	12	10	4	0	8	0	11	48	9	10	5	0		245
	4月	50	21	1	1	7	5	10	7	21	5	2	4	1	5	12	7	13	3	14	2	14	50	8	8	6	1		278
	5月	43	54	0	0	8	4	8	18	5	6	3	12	3	8	13	11	3	0	7	2	15	38	7	6	0	0		274
	6月	65	47	0	3	7	2	11	11	4	2	3	11	1	12	16	7	14	1	17	8	9	38	11	11	5	2		318
	7月	62	30	1	0	17	9	7	1	5	7	2	5	2	5	11	6	13	0	18	7	7	44	11	7	0	2		279
	8月	60	37	1	2	19	6	10	6	6	5	4	6	2	8	13	7	13	1	15	10	6	39	6	9	1	1		293
	9月	69	29	0	1	11	9	18	9	3	3	0	6	1	2	18	3	9	0	13	10	7	42	13	5	1	1		283
	10月	70	27	1	4	8	7	17	15	8	7	4	7	1	2	10	5	8	3	13	5	18	40	9	10	2	1		302
	11月	55	33	0	1	8	6	15	12	5	4	2	7	1	1	9	6	4	2	7	4	7	37	8	3	1	1		239
	12月	48	21	2	0	7	5	14	7	11	5	2	11	1	2	18	4	5	0	13	14	14	28	8	10	0	0		250
R8	1月	53	32	1	0	9	3	13	4	13	4	1	6	0	5	7	2	2	0	11	8	5	29	7	0	0	1		216
	2月	62	29	0	1	4	4	17	13	11	5	0	8	0	3	7	6	4	0	10	8	15	53	7	9	1	0		277
合計	2,835	1,359	157	351	313	257	470	271	270	181	163	237	155	270	511	202	382	37	456	174	507	1,791	212	328	192	65		12,146	
月平均	57	27	3	7	6	5	9	5	5	4	3	5	3	5	10	4	8	1	9	3	10	36	7	7	4	1		243	
順位	1	3	23	9	11	15	6	12	13	20	22	16	24	13	4	18	8	26	7	21	5	2	17	10	19	25			

# 各停留所の利用者数

## 【西Bコース】

### (2) 降車利用者数

	1	2	3	4	5	6	7	8	9	10	11	12	13	14	15	16	17	18	19	20	21	22	23	24	25	26	1	降車利用者合計			
	幸手市役所	幸手北モール	北1丁目	北2丁目	幸手桜高校入口	幸手中学校	西1丁目	西中学校	下川崎	西中学校裏	牛村橋	牛村病院前	中5丁目小公園	中5丁目駅入口交差点	幸手駅西口	さざなみ会館入口	南2丁目	上高野	慶作	南公民館	ジョイフル本田	幸手団地中央	大蔵	上高野1丁目	東2丁目	商工会前	幸手市役所				
R4	1月		2	0	2	6	1	3	1	5	0	4	4	0	5	13	10	3	1	1	2	13	13		3	3	13	46	154		
	2月		1	1	6	5	0	7	0	8	0	4	3	1	4	13	9	4	0	0	0	10	8		14	0	13	44	155		
	3月		6	0	14	9	0	17	1	8	0	5	3	3	9	19	8	10	0	1	1	14	16		12	5	22	59	242		
	4月		4	2	12	7	3	5	0	7	3	3	8	1	6	24	5	1	0	0	0	17	15		13	6	7	43	192		
	5月		1	0	11	3	2	12	4	5	3	12	3	0	3	16	2	4	0	0	1	5	16		6	5	12	44	170		
	6月		5	1	6	2	2	16	5	13	3	3	2	2	5	17	7	0	4	2	4	14	14		16	2	15	56	216		
	7月		1	0	7	2	1	6	7	12	2	8	9	0	4	23	6	2	2	2	0	15	9		15	1	21	61	216		
	8月		3	0	9	7	1	9	1	9	3	1	5	3	5	10	2	5	2	0	4	10	2		13	4	13	44	165		
	9月		0	0	13	6	0	17	1	7	2	2	3	2	7	12	2	7	0	0	3	9	5		16	3	11	43	171		
	10月		3	0	8	1	0	17	0	8	2	2	7	2	5	10	2	3	2	1	2	14	7		15	2	13	47	173		
	11月		1	1	7	4	3	19	1	9	0	1	18	3	2	9	1	5	5	4	3	11	5		40	7	19	51	229		
	12月		1	0	7	3	0	23	3	5	1	8	10	2	9	10	0	6	3	3	3	17	7		33	8	19	47	228		
R5	1月		0	0	7	6	6	23	8	9	3	0	8	0	10	14	1	5	0	2	6	18	3		12	2	8	51	202		
	2月		1	1	10	9	4	10	11	8	3	2	5	1	4	19	0	5	2	5	0	13	16		21	2	8	53	213		
	3月		4	0	10	5	8	15	8	12	2	2	3	3	7	13	2	10	1	2	0	14	11		22	3	23	51	231		
	4月		4	3	9	3	11	20	11	7	0	1	8	0	11	8	0	10	4	1	2	12	7		17	4	16	64	233		
	5月		2	0	6	8	12	24	28	13	1	1	16	0	11	12	0	7	2	5	1	10	12		24	5	19	54	273		
	6月		3	0	7	3	8	18	33	10	3	4	6	0	7	10	1	6	2	1	1	10	10		22	9	18	57	249		
	7月		3	4	10	2	17	20	28	4	2	1	2	1	10	14	0	5	2	3	2	8	7		14	6	25	60	250		
	8月		5	1	7	3	11	13	8	9	2	3	3	3	10	27	1	7	6	3	9	11	4		15	6	24	50	241		
	9月		5	1	11	6	10	21	2	10	0	6	6	4	5	13	10	1	6	0	2	8	13	4		24	5	19	56	238	
	10月		0	0	9	6	6	13	0	21	0	6	4	1	7	16	3	5	1	1	4	10	10	6		5	7	19	73	233	
	11月		0	0	4	12	4	18	2	6	2	4	4	0	3	10	0	4	2	4	10	11	7	2		12	3	25	56	205	
	12月		5	1	10	7	12	15	9	6	2	9	3	3	3	18	0	3	4	2	5	25	16	6		8	10	17	80	279	
R6	1月		1	1	6	3	4	10	4	8	1	2	7	0	4	7	1	6	0	0	5	2	10	6		12	10	24	70	204	
	2月		2	0	13	3	11	12	3	7	1	1	8	1	3	14	2	10	3	8	5	7	10	16		3	13	25	76	257	
	3月		1	1	6	8	6	21	5	9	1	3	5	3	8	14	2	7	4	2	6	8	8	18		7	9	23	93	278	
	4月		1	0	6	3	6	15	2	9	3	2	9	7	5	6	5	12	2	1	4	12	11	16		5	19	35	88	284	
	5月		0	0	5	5	7	11	5	13	0	2	9	0	3	13	3	14	4	0	8	7	11	14		3	19	35	80	271	
	6月		0	2	7	4	7	16	15	8	1	3	10	0	5	24	1	12	2	2	7	10	9	12		6	18	26	93	300	
	7月		0	0	8	13	9	7	6	10	0	3	4	1	9	25	3	9	5	2	12	18	8	15		9	10	35	67	288	
	8月		2	0	4	4	5	7	1	7	1	5	8	1	8	13	3	11	2	3	7	9	7	21		14	15	42	71	271	
	9月		1	0	5	1	7	22	3	4	3	6	9	2	9	24	1	11	3	3	7	10	8	13		2	15	33	56	258	
	10月		1	1	5	4	6	12	5	10	3	3	5	0	12	9	34	2	15	1	5	6	11	11	13		9	16	43	61	291
	11月		0	3	1	11	6	14	3	11	0	6	16	2	10	20	4	15	2	1	7	12	10	9		8	15	26	53	265	
	12月		2	1	7	16	12	11	3	16	0	8	7	2	13	22	5	10	2	9	6	16	11	26		5	11	23	66	310	
R7	1月		0	0	0	15	5	13	2	5	1	5	10	2	8	17	3	4	0	1	5	11	6	14		10	9	32	44	222	
	2月		1	1	0	20	4	20	2	10	1	6	11	0	7	20	2	12	1	1	8	13	10	17		5	13	37	39	261	
	3月		0	0	1	6	6	6	4	10	2	3	6	1	11	25	2	5	2	1	3	18	10	13		5	19	24	54	237	
	4月		0	0	0	10	5	9	3	6	0	7	6	0	6	33	4	8	0	7	10	16	8	10		15	14	22	76	275	
	5月		0	0	8	17	7	13	3	13	0	5	6	4	10	25	7	8	2	3	7	14	13	9		8	15	25	48	270	
	6月		0	1	3	16	4	9	0	5	1	6	11	1	15	25	5	8	2	10	16	17	12	20		10	14	26	81	318	
	7月		1	3	2	27	8	4	4	2	2	6	8	2	3	12	7	7	2	9	8	17	12	22		10	17	26	58	279	
	8月		1	0	3	13	10	12	1	5	3	4	11	1	13	24	1	3	3	4	14	20	10	21		9	12	25	66	289	
	9月		1	0	2	16	9	9	5	4	5	5	15	4	5	25	6	10	3	8	16	12	9	18		10	16	20	51	284	
	10月		0	2	3	8	6	12	7	10	4	6	12	2	6	36	3	8	2	2	12	16	15	17		8	20	24	56	297	
	11月		0	1	0	11	7	22	5	6	0	9	11	7	0	4	21	2	6	2	3	7	16	8	16		6	7	15	49	234
	12月		0	0	0	7	9	11	0	8	1	4	15	0	1	22	4	5	1	5	14	13	16	20		8	7	22	58	251	
R8	1月		0	0	9	10	20	1	5	0	7	7	3	8	17	8	2	0	6	12	15	13	8		5	10	21	28	215		
	2月		0	0	1	11	6	27	2	8	0	4	13	0	5	27	2	6	2	5	7	13	11	14		10	17	15	60	266	
合計			75	33	298	386	304	706	266	420	73	213	382	74	340	895	151	347	97	146	290	637	491	412		594	468	1,103	2,932	12,133	
月平均			2	1	6	8	6	14	5	8	1	4	8	1	7	18	3	7	2	3	6	13	10		12	9	22	59	243		
順位			23	26	16	11	15	4	18	9	25	19	12	24	14	3	20	13	22	21	17	5	7		10	6	8	2	1		

# 各停留所の1日平均利用者数

## 【中央コース】

### (1) 乗車利用者数

	1 2 3 4 5 6 7 8 9 10 11 12 13 14 15 16 17 18 19 20 21 22																						乗車利用合計	
	幸手市役所	幸手北モール	荒宿交差点	埼玉りそな銀行前	中1丁目	幸手駅東口	志手橋	南1丁目	エムズタウン幸手	ジョイフル本田	幸手団地中央	コモシティ幸手	東埼玉総合病院	三ツ家	東武中央公園	中央公民館・図書館入口	ヤオコー前	ウエルス幸手	児童館・武道館前	東三丁目自治会館前	東4丁目	オータニ前		幸手市役所
R4	1月	9.6	2.1	0.1	1.3	0.3	2.3	0.2	0.3	2.7	1.9	3.9	0.8	3.5	0.5	0.5	0.3	0.8	2.3	0.0	0.3	0.2	0.2	34.1
	2月	9.5	3.1	0.0	1.3	0.8	2.7	0.5	0.3	3.1	1.6	4.9	1.1	3.5	0.4	0.9	0.3	0.8	3.3	0.2	0.2	0.2	0.0	38.9
	3月	10.2	3.6	0.4	2.0	0.4	3.0	0.3	0.3	5.0	2.3	3.9	0.9	4.0	0.5	1.1	0.4	0.9	4.3	0.0	0.2	0.3	0.0	44.1
	4月	8.4	0.1	1.0	1.4	0.4	3.8	0.5	0.3	4.2	1.8	3.7	0.9	3.7	0.8	1.2	0.4	0.9	3.3	0.2	0.4	0.2	0.1	37.7
	5月	9.0	3.3	0.7	1.7	0.7	4.2	0.5	0.6	4.5	1.5	4.6	1.1	3.7	0.3	0.5	0.4	0.8	3.7	0.5	0.2	0.1	0.1	42.7
	6月	9.8	4.3	0.3	1.3	0.4	4.7	0.5	0.8	5.5	2.0	4.8	1.2	5.2	0.4	1.3	0.7	1.1	3.7	0.4	0.1	0.2	0.3	48.9
	7月	10.8	3.7	0.5	1.3	0.3	4.6	0.6	0.4	4.7	2.0	5.5	0.7	4.9	0.9	0.6	0.7	0.6	3.8	0.6	0.2	0.3	0.2	47.8
	8月	8.2	4.0	0.6	1.7	0.4	6.0	0.5	0.3	5.1	1.7	5.2	0.4	3.2	0.5	0.8	0.7	0.5	4.9	0.4	0.2	0.1	0.0	45.5
	9月	9.2	4.5	0.3	1.6	0.5	4.5	0.8	0.6	4.1	2.5	6.6	0.8	5.0	0.5	0.9	0.4	0.9	4.0	0.3	0.3	0.2	0.0	48.3
	10月	12.1	4.6	0.5	1.4	0.2	4.9	0.8	0.3	4.5	2.5	7.0	0.9	4.1	0.9	0.9	0.6	1.2	6.4	0.4	0.1	0.3	0.0	54.6
	11月	11.2	4.5	0.3	1.3	0.2	5.4	0.9	0.6	5.8	3.2	7.4	0.9	4.6	1.0	1.0	0.8	1.2	5.7	0.5	0.2	0.3	0.2	57.0
	12月	11.7	4.4	0.3	2.3	0.8	6.5	1.3	0.5	6.0	3.2	7.0	1.3	4.7	0.8	1.0	0.5	1.3	6.6	0.6	0.5	0.4	0.2	61.8
R5	1月	10.8	4.0	0.3	1.4	0.5	4.6	1.2	0.5	6.1	3.4	6.5	0.9	4.8	1.1	1.1	0.4	0.6	5.5	0.6	0.3	0.1	0.1	54.9
	2月	10.9	5.7	0.7	1.2	0.6	5.9	1.3	0.9	4.9	2.5	6.6	1.5	6.5	1.4	1.1	0.9	0.8	4.6	0.4	0.4	0.2	0.1	58.9
	3月	11.9	5.2	0.4	1.5	0.4	4.4	1.0	0.7	5.0	2.4	7.4	1.0	4.6	1.1	0.8	0.3	1.0	5.5	0.7	0.4	0.0	0.0	55.9
	4月	12.7	5.3	0.5	1.5	0.2	5.5	0.8	0.5	6.6	3.0	7.8	1.6	5.4	1.0	1.0	0.6	0.8	5.1	0.9	0.3	0.3	0.3	61.6
	5月	10.3	4.0	0.3	1.5	0.0	5.0	1.0	0.3	4.6	2.9	7.2	0.7	5.2	0.9	1.0	0.4	0.5	4.0	0.3	0.5	0.2	0.0	51.0
	6月	12.4	5.3	0.6	1.7	0.3	5.4	0.9	0.8	5.9	2.4	7.1	0.8	5.4	1.2	0.8	0.9	1.1	4.9	0.8	0.6	0.5	0.1	60.1
	7月	11.3	4.9	0.6	1.2	0.3	3.3	0.9	0.3	5.5	3.1	6.9	1.0	5.8	1.4	0.9	0.4	0.4	4.8	0.1	0.3	0.4	0.0	54.0
	8月	11.8	4.8	0.8	0.7	0.4	6.2	1.5	0.5	5.7	2.9	8.7	0.7	4.9	1.3	1.3	0.8	0.8	4.2	0.5	0.6	0.7	0.2	60.1
	9月	10.3	4.5	0.6	1.7	0.5	7.5	1.4	0.2	6.5	2.9	7.8	0.7	5.6	1.3	1.2	0.9	0.8	5.6	0.4	0.3	0.5	0.4	61.5
	10月	13.0	4.3	0.5	1.5	0.2	7.6	1.2	0.4	6.0	3.0	9.5	0.7	4.8	2.0	1.4	0.6	0.6	7.0	0.6	0.3	0.4	0.2	65.9
	11月	14.8	4.7	0.3	1.7	0.4	7.8	1.0	0.6	6.0	3.7	9.5	1.3	6.4	1.0	1.2	0.5	0.8	4.3	0.9	0.6	0.5	0.8	68.5
	12月	14.1	6.8	0.8	1.9	0.4	8.7	1.1	0.3	7.3	5.0	11.6	1.3	5.3	1.7	1.0	0.6	1.3	4.8	1.0	0.4	0.8	1.1	77.0
R6	1月	10.6	6.0	0.5	0.9	0.1	7.7	1.2	0.2	5.6	2.2	9.4	1.7	5.4	1.4	1.1	0.5	0.4	3.5	0.9	0.3	0.3	0.6	60.7
	2月	12.5	6.0	0.8	1.2	0.1	9.5	1.1	0.2	6.2	2.6	11.0	1.3	6.7	1.3	1.5	0.7	1.3	4.0	1.4	0.6	0.6	0.9	71.3
	3月	12.2	4.4	0.4	1.1	0.2	10.6	1.4	0.3	6.2	2.9	10.5	1.6	5.7	1.9	1.3	1.1	0.4	4.3	1.2	0.6	0.5	0.8	69.7
	4月	13.9	3.2	0.3	0.2	0.2	11.0	1.0	0.4	6.2	3.4	11.6	1.3	6.6	2.3	1.5	0.8	1.0	3.1	1.4	0.6	0.5	0.9	71.3
	5月	14.5	5.1	0.9	0.8	0.3	9.8	1.0	0.5	5.9	3.5	10.9	1.6	5.8	1.8	2.0	1.0	1.1	2.7	1.3	1.0	0.9	0.6	73.0
	6月	15.6	6.4	1.1	1.4	0.2	10.4	1.2	0.6	7.4	4.2	11.4	1.6	5.3	1.6	2.0	1.1	0.6	3.1	2.1	0.4	0.6	0.4	78.6
	7月	15.4	6.2	1.2	1.2	0.2	12.1	0.9	0.5	5.8	4.3	10.8	1.8	7.0	1.7	2.0	0.7	0.5	4.9	1.5	0.3	0.8	0.3	80.2
	8月	14.2	6.0	0.8	1.1	0.2	9.7	1.5	0.3	6.4	2.4	8.7	1.7	7.2	1.3	2.2	0.7	0.5	3.5	1.8	0.3	0.4	0.3	71.0
	9月	15.2	7.7	0.5	1.6	0.2	11.7	1.7	0.6	7.5	3.7	10.7	1.8	8.6	1.7	2.9	0.7	0.6	4.3	1.8	0.6	0.5	0.2	84.4
	10月	14.9	6.2	0.9	1.3	0.3	10.5	1.4	0.7	7.3	3.3	10.3	1.9	9.0	1.8	2.2	0.6	0.7	4.9	2.0	0.7	0.2	0.2	81.3
	11月	14.1	7.4	0.5	1.1	0.2	10.8	1.1	1.0	8.1	4.6	10.1	1.9	6.9	1.3	2.3	0.7	0.6	4.8	1.5	0.8	0.5	0.2	80.5
	12月	15.0	9.3	0.6	1.8	0.6	10.7	0.8	0.7	10.3	5.1	11.1	2.0	9.1	1.7	2.5	0.6	1.2	4.4	1.8	1.1	0.9	0.4	91.5
R7	1月	13.0	6.3	0.6	2.4	0.1	8.9	1.4	1.0	7.2	3.1	7.1	1.9	7.5	1.9	2.7	0.9	0.7	3.0	1.3	0.7	0.5	0.2	72.5
	2月	12.3	6.0	0.9	2.4	0.1	9.2	1.3	1.0	7.3	3.5	8.6	2.5	8.7	2.1	2.1	1.0	1.0	4.4	1.5	1.0	0.2	0.3	77.4
	3月	12.4	4.9	0.6	1.9	0.1	8.5	1.4	1.4	8.2	4.3	9.3	1.9	7.1	1.3	1.8	1.1	0.7	4.3	1.5	0.2	0.4	0.0	73.4
	4月	14.6	3.2	0.4	1.1	0.2	9.7	0.9	1.2	6.6	4.7	7.8	1.9	6.4	1.4	2.2	1.8	0.6	3.8	1.8	0.3	0.8	0.3	71.8
	5月	12.6	5.2	0.4	1.6	0.2	8.9	1.1	0.9	7.6	3.7	8.2	2.5	6.5	1.2	1.9	1.8	0.7	3.4	1.9	0.7	0.3	0.2	71.8
	6月	13.7	6.7	0.8	1.8	0.1	10.6	1.2	1.0	7.4	3.6	7.8	1.7	7.0	2.0	1.3	1.9	0.8	3.8	1.2	0.6	0.4	0.2	75.8
	7月	14.6	5.8	1.0	1.4	0.2	10.8	0.9	0.8	7.0	6.1	8.0	2.2	7.9	1.6	1.7	1.6	0.8	4.6	2.0	0.7	0.6	0.4	80.8
	8月	14.8	5.9	1.6	1.2	0.6	10.7	0.7	0.4	7.8	6.2	8.7	2.2	7.3	1.7	2.2	1.3	0.9	3.8	1.3	0.4	0.6	0.1	80.4
	9月	13.6	8.1	1.1	1.3	0.4	11.9	1.4	0.8	8.5	4.9	9.3	2.5	8.4	2.2	2.2	1.3	1.2	4.0	1.2	0.4	0.9	0.1	85.6
	10月	15.1	7.7	1.8	2.0	0.4	11.4	1.0	1.1	9.2	5.5	10.6	2.0	10.2	1.9	1.8	1.4	1.2	4.7	1.5	0.7	0.3	0.1	91.6
	11月	11.8	6.8	1.0	2.4	0.0	8.6	0.8	0.8	8.6	4.7	7.8	2.3	8.8	1.3	1.9	1.0	1.3	3.5	1.4	0.6	0.5	0.3	76.1
	12月	13.4	8.1	1.5	2.3	0.2	10.4	1.2	0.6	7.9	4.9	10.0	2.2	9.3	1.7	1.7	1.3	0.9	4.7	1.7	0.7	0.4	0.4	85.4
R8	1月	12.0	7.9	1.3	1.8	0.4	9.4	1.5	1.0	8.8	4.4	9.7	1.4	9.3	1.5	1.3	1.0	1.2	3.7	1.3	0.5	0.2	0.2	79.7
	2月	12.0	7.5	1.0	2.4	0.3	10.1	1.1	1.5	6.5	5.3	7.4	1.7	8.6	1.5	1.4	0.9	1.9	4.1	0.7	0.4	0.4	0.4	76.8
合計	12.4	5.3	0.7	1.5	0.3	7.7	1.0	0.6	6.3	3.4	8.1	1.4	6.2	1.3	1.5	0.8	0.9	4.3	1.0	0.5	0.4	0.3	66.0	
順位	1	6	17	9	21	3	13	18	4	8	2	11	5	12	10	16	15	7	14	19	20	22		

# 各停留所の1日平均利用者数

## 【中央コース】

### (2) 降車利用者数

	1	2	3	4	5	6	7	8	9	10	11	12	13	14	15	16	17	18	19	20	21	22	1	降車利用合計		
	幸手市役所	幸手北モール	荒宿交差点	埼玉りそな銀行前	中1丁目	幸手駅東口	志手橋	南1丁目	エムズタウン幸手	ジョイフル本田	幸手団地中央	コモシティ幸手	東埼玉総合病院	三ツ家	東武中央公園	中央公民館・図書館入口	ヤオコー前	ウエルス幸手	児童館・武道館前	東三丁目自治会館前	東4丁目	オータニ前	幸手市役所			
R4	1月		0.9	0.1	0.2	0.2	3.7	0.6	0.7	1.8	2.5	2.8	0.7	3.3	0.7	0.4	0.9	1.0	3.7	0.4	0.3	0.7	0.8	7.7	34.1	
	2月		0.7	0.1	0.2	0.3	3.3	0.4	1.3	2.1	2.1	4.0	1.4	3.6	0.7	0.7	1.0	1.4	4.5	0.4	0.1	0.5	0.6	9.5	38.9	
	3月		1.0	0.2	0.3	0.3	4.7	0.3	1.4	3.3	2.3	3.1	0.8	4.8	0.7	1.0	1.0	0.9	5.4	0.3	0.1	0.9	0.8	10.6	44.1	
	4月		1.0	0.0	0.4	0.4	3.9	0.4	1.1	3.0	2.7	4.0	0.8	4.2	0.7	0.9	0.8	1.9	3.7	0.5	0.4	0.9	0.4	8.6	40.9	
	5月		1.0	0.0	0.1	0.2	4.8	0.3	1.0	3.7	2.0	4.0	1.0	5.5	0.4	0.7	1.5	1.3	3.1	0.9	0.3	0.8	0.7	9.3	42.7	
	6月		1.1	0.1	0.6	0.5	5.0	0.3	1.2	4.6	2.6	3.5	0.8	6.2	0.4	1.4	1.2	1.2	4.3	0.7	0.3	0.9	1.4	10.3	48.9	
	7月		1.0	0.2	0.2	0.6	5.4	0.3	1.2	3.6	1.6	5.0	1.2	6.3	0.7	0.7	1.2	1.6	4.4	1.0	0.2	1.0	0.9	9.7	47.8	
	8月		1.2	0.2	0.6	0.3	5.4	0.4	1.0	3.5	2.0	4.1	0.9	4.8	0.5	0.7	1.3	1.7	6.1	0.7	0.1	0.9	0.9	8.2	45.5	
	9月		1.3	0.0	0.6	0.2	5.5	0.2	0.9	4.0	2.1	5.6	0.8	6.6	0.6	0.8	1.3	2.0	4.3	0.9	0.3	0.9	0.8	8.8	48.3	
	10月		1.0	0.3	0.9	0.5	5.8	0.2	0.9	4.1	2.3	6.0	0.8	5.4	0.5	0.6	1.4	1.8	5.9	0.8	0.7	1.8	0.8	8.8	12.4	54.6
	11月		1.3	0.1	0.4	0.3	5.0	0.5	0.6	4.0	3.6	5.8	1.0	6.4	0.8	0.5	1.5	2.3	7.0	0.6	0.6	1.5	0.9	12.3	57.0	
	12月		1.6	0.2	0.8	0.8	5.5	0.5	0.7	4.8	3.8	5.8	1.3	6.5	1.0	0.8	1.2	2.0	6.8	0.7	0.5	1.2	1.0	14.5	61.8	
R5	1月		1.1	0.1	0.8	0.6	5.0	0.3	0.3	4.8	3.9	5.3	1.0	5.6	0.8	1.0	1.7	1.5	4.6	0.6	0.5	1.0	1.3	13.0	54.9	
	2月		1.9	0.7	0.4	1.0	5.2	0.3	1.1	3.2	3.4	5.6	1.2	7.2	1.1	1.3	2.1	1.6	5.1	0.5	0.5	0.6	1.2	13.6	58.9	
	3月		1.1	0.3	0.5	0.7	6.2	0.3	0.8	4.2	2.8	5.2	1.1	5.3	0.8	1.3	1.8	1.3	5.3	1.0	0.3	1.0	1.2	13.5	55.9	
	4月		1.3	0.3	0.5	0.7	6.1	0.4	1.2	4.4	3.6	7.5	1.3	7.3	0.5	0.9	1.5	1.9	5.2	0.6	0.9	1.3	1.5	12.7	61.6	
	5月		1.0	0.1	0.3	0.6	5.0	0.2	0.9	3.2	3.2	6.2	0.5	5.8	0.5	1.5	1.3	1.2	3.8	0.9	0.8	1.5	1.2	11.5	51.0	
	6月		1.3	0.3	0.5	0.7	5.7	0.6	1.0	4.8	3.5	7.2	0.8	6.2	0.8	1.1	2.0	2.2	4.4	0.7	0.4	1.5	1.6	12.7	60.1	
	7月		1.2	0.2	0.4	0.4	6.2	0.6	0.8	3.8	2.9	6.6	0.7	6.6	0.6	1.0	1.7	1.0	4.7	0.8	0.5	1.1	1.0	11.2	54.0	
	8月		1.3	0.3	0.4	0.3	6.9	0.8	1.0	3.3	3.6	6.8	0.8	6.8	1.4	1.2	3.0	1.6	4.5	0.9	0.8	1.6	0.7	11.9	60.1	
	9月		1.2	0.3	0.3	0.6	6.3	0.9	0.9	4.8	3.0	7.9	0.5	6.7	0.8	1.3	3.3	1.9	5.8	0.8	0.7	1.5	1.6	10.3	61.5	
	10月		1.0	0.2	0.6	0.4	6.9	0.7	1.2	4.5	3.2	10.0	0.9	6.0	1.0	0.9	2.8	1.9	6.7	1.2	0.8	1.4	1.2	12.3	65.9	
	11月		1.5	0.2	0.7	0.5	6.6	0.3	0.8	5.0	3.0	9.9	1.3	8.0	1.0	1.1	3.0	2.4	5.2	1.1	0.7	1.6	1.2	13.4	68.5	
	12月		2.0	0.3	0.8	0.5	6.6	0.3	1.2	6.6	5.5	9.4	1.6	7.6	1.6	1.1	4.0	2.5	5.7	1.0	0.3	1.8	1.5	15.1	77.0	
R6	1月		1.2	0.1	0.3	0.5	7.3	0.4	0.5	4.2	2.6	10.0	2.0	6.7	1.2	1.0	2.9	2.7	4.1	1.0	0.3	0.9	1.2	9.5	60.7	
	2月		1.6	0.0	0.8	0.7	8.5	0.6	0.6	5.3	3.0	11.3	1.4	6.7	1.2	1.8	3.3	3.3	5.4	1.0	0.5	1.0	1.0	12.3	71.3	
	3月		1.0	0.1	0.9	0.6	6.8	0.1	0.1	4.0	3.6	11.0	1.7	7.1	1.5	2.3	3.4	3.6	6.4	1.1	0.4	0.8	1.3	11.8	69.7	
	4月		1.0	0.0	0.2	0.2	7.6	0.3	0.2	4.6	3.8	10.2	1.5	8.0	2.2	2.2	3.2	3.4	4.2	1.0	0.6	1.1	1.1	14.6	71.3	
	5月		1.1	0.2	0.5	0.3	7.9	0.3	0.5	4.7	4.4	11.7	1.8	7.6	2.0	2.2	3.9	3.3	5.0	0.6	0.4	1.2	1.2	12.4	73.0	
	6月		1.7	0.4	0.6	0.4	8.9	0.2	0.9	6.0	5.3	11.4	2.2	7.3	2.0	2.1	3.2	3.5	5.2	1.0	0.6	1.4	1.0	13.1	78.6	
	7月		1.5	0.2	1.0	0.4	9.1	0.4	0.9	5.5	4.2	11.5	1.6	9.1	2.3	2.5	3.0	2.5	6.9	1.1	0.3	1.6	1.0	13.8	80.2	
	8月		2.2	0.3	1.4	0.3	7.9	0.8	0.4	7.0	3.2	10.5	1.8	7.3	2.8	3.0	2.5	2.7	4.2	1.1	0.4	1.4	0.9	8.8	71.0	
	9月		2.6	0.0	1.3	0.3	7.8	0.6	0.5	6.4	4.5	12.2	2.0	10.7	3.0	2.5	3.0	3.6	5.9	1.5	0.2	1.4	1.6	12.8	84.4	
	10月		1.8	0.1	1.0	0.5	7.3	0.5	0.8	5.7	4.6	11.8	1.8	9.2	2.6	2.3	3.2	3.5	6.2	1.7	0.9	1.2	1.5	13.1	81.3	
	11月		2.0	0.3	0.7	0.3	8.8	0.7	0.8	5.9	4.5	10.2	2.5	9.2	2.7	2.0	2.6	3.0	6.6	1.5	0.5	1.3	1.5	13.1	80.5	
	12月		2.3	0.0	1.1	0.6	9.5	0.3	0.6	8.0	5.2	10.6	2.2	12.5	2.8	2.0	2.8	2.7	6.4	1.5	0.7	1.8	1.1	16.9	91.5	
R7	1月		1.3	0.0	0.8	0.2	7.1	0.2	0.3	6.3	4.2	9.3	2.0	10.6	2.7	1.7	2.6	2.2	4.8	0.9	0.4	1.1	1.4	12.4	72.5	
	2月		2.5	0.0	1.0	0.5	8.1	0.4	0.7	5.9	3.9	9.1	2.0	10.5	2.6	2.4	2.8	2.7	6.2	1.7	0.5	1.2	1.4	11.5	77.4	
	3月		1.4	0.2	1.0	0.2	6.9	0.3	1.1	6.6	4.3	9.0	2.2	9.2	1.9	2.4	2.4	2.4	6.2	1.4	0.6	1.0	1.2	11.5	73.4	
	4月		0.8	0.1	0.4	0.4	7.6	0.2	0.8	5.9	4.4	8.7	1.9	8.9	2.2	2.4	3.5	2.3	5.4	1.0	0.6	1.5	1.0	11.8	71.8	
	5月		1.9	0.0	0.6	0.5	8.0	0.2	0.8	6.1	4.1	9.2	1.4	8.2	1.9	2.2	3.6	2.6	5.1	1.0	0.8	1.3	1.2	11.2	71.8	
	6月		1.9	0.0	1.0	0.5	9.2	0.6	0.7	7.2	3.9	8.6	2.0	7.7	1.6	2.0	3.0	2.9	5.2	1.0	0.8	1.3	1.7	12.6	75.8	
	7月		2.2	0.2	1.2	0.3	9.3	0.4	0.8	6.0	4.1	10.0	2.3	9.2	1.5	3.4	3.3	2.3	6.8	1.2	0.5	1.5	1.6	12.6	80.8	
	8月		1.6	0.3	1.2	0.4	11.1	0.4	0.8	7.0	4.3	10.5	1.8	8.3	1.7	3.8	2.3	2.8	6.3	1.3	0.5	1.2	1.3	11.5	80.4	
	9月		1.8	0.0	1.4	0.7	11.2	0.3	1.6	6.6	3.9	10.6	2.0	9.6	1.9	3.7	3.2	2.6	7.3	1.0	0.7	1.7	2.3	11.6	85.6	
	10月		2.4	0.4	1.0	0.7	10.8	0.4	1.1	6.0	6.0	11.7	2.5	12.3	1.9	3.0	4.2	3.0	6.3	1.0	0.8	1.2	1.7	13.2	91.6	
	11月		1.5	0.3	1.0	0.3	8.8	0.3	1.0	6.3	4.0	9.7	1.8	10.7	1.4	2.3	3.0	2.3	6.0	1.0	1.2	1.2	1.9	10.4	76.1	
	12月		1.5	0.1	1.2	0.3	11.3	0.2	1.3	6.3	5.0	9.0	2.0	11.8	1.1	2.7	3.3	2.2	6.2	1.3	1.1	1.7	2.0	13.5	85.4	
R8	1月		1.6	0.1	1.0	0.5	8.2	0.0	1.2	6.8	4.4	8.7	2.2	12.0	1.4	2.0	3.6	1.9	5.3	1.0	0.5	1.4	1.9	13.8	79.7	
	2月		2.0	0.2	0.7	0.5	8.8	0.7	0.9	5.5	4.6	8.6	1.7	11.0	1.1	2.5	3.7	2.5	5.4	1.1	0.6	1.0	1.9	11.7	76.8	
合計		1.5	0.2	0.7	0.4	7.1	0.4	0.9	5.0	3.6	8.1	1.5	7.6	1.4	1.7	2.5	2.2	5.4	1.0	0.5	1.2	1.2	11.9	66.0		
順位		11	22	18	20	4	21	17	6	7	2	12	3	13	10	8	9	5	16	19	15	14	1			

# 各停留所の1日平均利用者数

## 【東Aコース】

### (1) 乗車利用者数

	1	2	3	4	5	6	7	8	9	10	11	12	13	14	15	16	17	18	19	20	21	22	23	24	1	25	26	27	28	乗車 利用 合計
	ウエルス 幸手	平須賀上 株集会所	宝聖寺 前	桜楓苑・ひ らすかの郷 前	戸島	八代小学 校入口	神原集 会所	八代郵便 局	中野集 会所前	天神橋	玉子橋	一ツ谷	東川交 差点	北杉山	横野地	中瀬	東公民 館	古川橋	吉羽	八代郵便 局	水道部	東中 学校入口	老人福 祉セン ター	神明内 集会所 前	ウエル ス幸手	児童館 ・武道 館前	J A幸 手支店 前	商工 会前	幸手市 役所	
R4	1月	1.5	0.0	0.0	0.4	0.0	0.2	0.1	0.1	0.0	0.0	0.0	0.0	0.0	0.0	0.0	0.1	0.8	0.0	0.1	0.0	0.1	0.1	0.0	0.3	0.1	0.0	0.0	0.0	4.2
	2月	0.8	0.0	0.1	0.4	0.0	0.3	0.1	0.1	0.0	0.0	0.0	0.0	0.0	0.0	0.0	0.4	0.3	0.0	0.0	0.0	0.1	0.0	0.0	0.4	0.0	0.1	0.0	0.0	3.4
	3月	1.4	0.1	0.3	0.6	0.0	0.3	0.1	0.0	0.0	0.0	0.0	0.0	0.0	0.1	0.1	0.0	0.5	0.2	0.0	0.1	0.0	0.2	0.0	0.0	0.5	0.5	0.1	0.0	5.3
	4月	1.0	0.0	0.4	0.3	0.0	0.2	0.1	0.0	0.0	0.0	0.0	0.0	0.0	0.0	0.0	0.1	0.0	0.4	0.0	0.1	0.0	0.0	0.0	0.2	0.3	0.4	0.0	0.0	3.8
	5月	0.6	0.0	0.3	0.3	0.0	0.3	0.0	0.0	0.0	0.0	0.0	0.0	0.0	0.3	0.0	0.0	0.1	0.5	0.0	0.2	0.0	0.1	0.0	0.1	0.6	0.8	0.1	0.0	4.3
	6月	0.8	0.0	0.2	0.2	0.0	0.3	0.1	0.0	0.0	0.0	0.0	0.0	0.0	0.2	0.3	0.0	0.2	0.3	0.0	0.1	0.0	0.0	0.3	0.2	0.5	0.3	0.0	0.0	3.8
	7月	0.8	0.0	0.2	0.2	0.0	0.2	0.1	0.0	0.0	0.0	0.0	0.0	0.0	0.2	0.1	0.0	0.2	0.5	0.0	0.4	0.0	0.0	0.6	0.2	0.5	0.7	0.1	0.1	5.1
	8月	1.1	0.0	0.3	0.1	0.0	0.3	0.1	0.0	0.0	0.0	0.0	0.0	0.0	0.2	0.1	0.0	0.3	0.6	0.0	0.2	0.0	0.0	0.8	0.1	0.3	0.7	0.0	0.0	5.3
	9月	0.7	0.0	0.8	0.3	0.0	0.2	0.1	0.0	0.0	0.0	0.0	0.0	0.0	0.3	0.1	0.1	0.2	0.7	0.1	0.1	0.0	0.0	0.8	0.0	0.6	0.7	0.0	0.0	6.0
	10月	0.8	0.0	0.3	0.3	0.0	0.2	0.1	0.0	0.0	0.0	0.0	0.0	0.1	0.3	0.1	0.0	0.4	0.5	0.1	0.1	0.0	0.1	0.3	0.1	0.8	0.6	0.1	0.0	5.3
	11月	1.4	0.1	0.0	0.3	0.0	0.0	0.2	0.0	0.0	0.0	0.0	0.0	0.0	0.4	0.1	0.0	0.5	0.6	0.0	0.1	0.0	0.0	0.0	0.2	0.8	0.5	0.4	0.0	5.6
	12月	1.0	0.0	0.0	0.5	0.0	0.0	0.1	0.0	0.0	0.0	0.0	0.0	0.1	0.2	0.1	0.0	0.5	0.4	0.0	0.3	0.0	0.1	0.0	0.0	0.6	0.6	0.3	0.0	4.7
R5	1月	0.3	0.0	0.0	0.2	0.0	0.0	0.1	0.0	0.0	0.0	0.0	0.0	0.3	0.2	0.0	0.6	0.6	0.0	0.0	0.0	0.0	0.0	0.0	0.4	0.4	0.1	0.0	3.2	
	2月	1.1	0.0	0.1	0.2	0.0	0.0	0.0	0.0	0.0	0.0	0.0	0.0	0.4	0.3	0.0	0.5	0.8	0.0	0.3	0.0	0.1	0.1	0.0	0.8	0.5	0.3	0.0	5.5	
	3月	1.0	0.0	0.6	0.2	0.0	0.0	0.0	0.0	0.0	0.0	0.0	0.0	0.4	0.5	0.0	0.4	0.5	0.0	0.2	0.0	0.0	0.5	0.1	0.2	0.5	0.1	0.0	5.3	
	4月	0.9	0.0	0.0	0.3	0.0	0.0	0.0	0.0	0.0	0.0	0.0	0.0	0.0	0.3	0.3	0.0	0.4	0.4	0.0	0.3	0.0	0.0	0.0	0.5	0.4	0.3	0.2	4.4	
	5月	0.7	0.0	0.1	0.3	0.1	0.0	0.0	0.0	0.0	0.0	0.0	0.0	0.0	0.1	0.1	0.0	0.4	0.4	0.0	0.3	0.0	0.0	0.1	0.0	0.4	0.6	0.1	0.0	3.8
	6月	0.6	0.0	0.0	0.2	0.0	0.0	0.1	0.0	0.0	0.0	0.0	0.0	0.0	0.2	0.1	0.0	0.1	0.4	0.0	0.1	0.0	0.0	0.0	0.2	0.5	0.3	0.0	0.0	2.8
	7月	0.7	0.1	0.0	0.2	0.0	0.0	0.0	0.0	0.0	0.0	0.0	0.0	0.1	0.3	0.1	0.0	0.2	0.4	0.0	0.1	0.0	0.0	0.1	0.0	0.3	0.3	0.0	0.0	2.9
	8月	1.1	0.0	0.0	0.2	0.0	0.0	0.2	0.0	0.0	0.0	0.0	0.0	0.1	0.3	0.1	0.0	0.3	0.2	0.0	0.1	0.0	0.0	0.0	0.1	0.4	0.4	0.0	0.0	3.6
	9月	1.5	0.0	0.0	0.4	0.0	0.0	0.1	0.0	0.0	0.0	0.0	0.0	0.0	0.4	0.0	0.0	0.3	0.3	0.0	0.0	0.0	0.0	0.1	0.2	0.3	0.3	0.0	0.0	4.1
	10月	1.2	0.0	0.0	0.3	0.0	0.0	0.0	0.0	0.0	0.0	0.0	0.0	0.3	0.2	0.1	0.0	0.4	0.4	0.0	0.2	0.0	0.0	0.1	0.1	0.3	0.4	0.1	0.1	4.5
	11月	1.0	0.0	0.0	0.3	0.0	0.0	0.2	0.0	0.0	0.0	0.0	0.0	0.1	0.0	0.0	0.0	0.3	0.6	0.1	0.2	0.0	0.0	0.1	0.0	0.3	0.4	0.0	0.0	3.7
	12月	2.3	0.0	0.1	0.5	0.0	0.0	0.3	0.0	0.0	0.1	0.0	0.0	0.2	0.1	0.1	0.0	0.3	0.7	0.0	0.1	0.0	0.0	0.2	0.0	0.4	0.4	0.0	0.0	5.7
R6	1月	1.0	0.0	0.0	0.3	0.0	0.0	0.1	0.0	0.0	0.1	0.0	0.1	0.1	0.2	0.0	0.1	0.8	0.0	0.2	0.0	0.0	0.0	0.0	0.3	0.7	0.0	0.1	4.2	
	2月	1.3	0.0	0.0	0.3	0.0	0.0	0.3	0.0	0.0	0.0	0.0	0.3	0.1	0.0	0.0	0.2	0.4	0.0	0.3	0.0	0.0	0.0	0.0	0.3	0.5	0.0	0.1	4.4	
	3月	1.3	0.0	0.0	0.2	0.0	0.0	0.2	0.0	0.0	0.0	0.0	0.1	0.0	0.2	0.0	0.3	0.3	0.0	0.1	0.0	0.0	0.2	0.0	0.3	0.3	0.2	0.1	3.9	
	4月	0.8	0.0	0.0	0.1	0.0	0.0	0.0	0.0	0.0	0.0	0.0	0.2	0.1	0.1	0.0	0.4	0.6	0.0	0.1	0.0	0.0	0.0	0.0	0.5	0.4	0.0	0.0	3.4	
	5月	1.3	0.0	0.1	0.2	0.0	0.0	0.0	0.0	0.0	0.0	0.0	0.4	0.2	0.1	0.0	0.5	0.1	0.0	0.2	0.0	0.0	0.2	0.0	0.5	0.4	0.0	0.0	4.1	
	6月	0.8	0.0	0.1	0.2	0.0	0.0	0.0	0.0	0.0	0.0	0.0	0.2	0.1	0.1	0.0	0.3	0.1	0.0	0.2	0.0	0.0	0.1	0.0	0.4	0.2	0.1	0.0	3.0	
	7月	0.9	0.0	0.0	0.1	0.0	0.0	0.1	0.0	0.0	0.0	0.0	0.0	0.2	0.0	0.0	0.0	0.2	0.0	0.0	0.2	0.0	0.0	0.2	0.0	0.8	0.5	0.0	0.1	3.4
	8月	1.1	0.0	0.0	0.2	0.0	0.0	0.0	0.0	0.0	0.0	0.0	0.0	0.3	0.1	0.0	0.0	0.5	0.3	0.0	0.2	0.0	0.0	0.0	0.0	0.8	0.4	0.1	0.1	4.2
	9月	1.5	0.0	0.1	0.2	0.0	0.0	0.0	0.0	0.0	0.0	0.0	0.0	0.3	0.1	0.0	0.0	0.5	0.1	0.0	0.2	0.0	0.0	0.1	0.0	0.8	0.8	0.0	0.2	5.0
	10月	1.2	0.0	0.0	0.2	0.0	0.0	0.0	0.0	0.0	0.0	0.0	0.0	0.3	0.0	0.2	0.0	0.6	0.2	0.0	0.3	0.0	0.0	0.3	0.0	0.9	1.0	0.0	0.1	5.4
	11月	1.4	0.1	0.1	0.3	0.0	0.0	0.0	0.0	0.0	0.0	0.0	0.4	0.1	0.2	0.0	0.4	0.1	0.0	0.3	0.0	0.0	0.2	0.0	1.3	1.1	0.0	0.0	5.9	
	12月	2.0	0.0	0.3	0.2	0.0	0.0	0.2	0.0	0.0	0.0	0.0	0.0	0.6	0.0	0.1	0.0	0.9	0.1	0.0	0.2	0.1	0.0	0.1	0.0	1.8	0.8	0.3	0.0	7.8
R7	1月	1.8	0.0	0.1	0.3	0.0	0.0	0.2	0.0	0.0	0.0	0.0	0.6	0.2	0.0	0.0	0.6	0.1	0.0	0.2	0.0	0.0	0.2	0.0	0.8	0.9	0.2	0.1	6.3	
	2月	1.9	0.0	0.1	0.3	0.0	0.0	0.0	0.0	0.0	0.0	0.0	0.5	0.0	0.1	0.0	0.5	0.0	0.0	0.1	0.0	0.0	0.1	0.1	0.6	0.8	0.1	0.0	5.5	
	3月	1.3	0.0	0.1	0.0	0.0	0.0	0.2	0.0	0.0	0.0	0.0	0.4	0.1	0.0	0.0	0.6	0.1	0.0	0.0	0.0	0.0	0.0	0.1	0.6	0.8	0.0	0.1	4.5	
	4月	1.2	0.0	0.0	0.2	0.0	0.0	0.1	0.0	0.0	0.0	0.0	0.5	0.0	0.2	0.0	0.4	0.0	0.0	0.2	0.0	0.0	0.0	0.0	0.9	0.7	0.1	0.1	4.5	
	5月	0.8	0.0	0.1	0.2	0.0	0.0	0.0	0.0	0.0	0.0	0.0	0.2	0.1	0.0	0.0	0.1	0.1	0.0	0.0	0.0	0.0	0.1	0.2	0.8	0.6	0.0	0.0	3.4	
	6月	0.6	0.0	0.0	0.2	0.0	0.0	0.0	0.0	0.0	0.0	0.0	0.0	0.0	0.0	0.2	0.0	0.4	0.1	0.2	0.0	0.0	0.0	0.1	0.4	0.9	0.5	0.0	0.0	3.9
	7月	0.5	0.0	0.1	0.2	0.0	0.0	0.0	0.0	0.0	0.0	0.0	0.0	0.0	0.0	0.1	0.0	0.4	0.1	0.0	0.2	0.0	0.0	0.0	0.4	1.0	0.6	0.1	0.1	3.9
	8月	1.0	0.0	0.0	0.1	0.0	0.0	0.3	0.1	0.0	0.0	0.0	0.0	0.0	0.0	0.2	0.0	0.7	0.1	0.0	0.0	0.2	0.0	0.0	1.0	1.0	0.0	0.1	5.0	
	9月	0.6	0.0	0.0	0.2	0.0	0.0	0.1	0.0	0.0	0.0	0.0	0.0	0.0	0.0	0.0	0.3	0.2	0.0	0.1	0.1	0.0	0.1	0.4	1.2	0.7	0.0	0.1	4.3	
	10月	0.7	0.0	0.0	0.3	0.0	0.0	0.0	0.0	0.0	0.0	0.0	0.0	0.1	0.0	0.2	0.0	0.3	0.1	0.2	0.1	0.1	0.0	0.0	0.1	0.9	0.5	0.0	0.0	3.9
	11月	0.8	0.0	0.0	0.2	0.0	0.0	0.1	0.0	0.0	0.0	0.0	0.0	0.0	0.1	0.1	0.0	0.3	0.2	0.0	0.2	0.0	0.0	0.2	0.1	0.9	0.5	0.0	0.0	3.7
	12月	1.1	0.0	0.0	0.3	0.0	0.0	0.2	0.0	0.0	0.0	0.0	0.1	0.3	0.1	0.0	0.4	0.3	0.1	0.1	0.0	0.0	0.1	0.0	0.6	0.8	0.0	0.1	4.8	
R8	1月	1.1	0.0	0.0																										

# 各停留所の1日平均利用者数

## 【東Aコース】

### (2) 降車利用者数

	1 2 3 4 5 6 7 8 9 10 11 12 13 14 15 16 17 18 19 20 21 22 23 24 1 25 26 27 28																												降車 利用 合計		
	ウエルス幸手	平須賀上株集会所	宝聖寺前	桜楓苑・ひらすかの郷前	戸島	八代小学校入口	神原集会所	八代郵便局	中野集会所前	天神橋	玉子橋	一ツ谷	東川交差点	北杉山	横野地	中瀬	東公民館	古川橋	吉羽	八代郵便局	水道部	東中学校入口	老人福祉センター	神明内集会所前	ウエルス幸手	児童館・武道館前	J A幸手支店前	商工会前		幸手市役所	
R4	1月		0.0	0.0	0.4	0.0	0.1	0.1	0.1	0.0	0.0	0.0	0.1	0.0	0.0	0.0	0.1	0.1	0.0	0.0	0.0	0.0	0.0	0.0	0.0	0.3	0.4	0.1	0.2	2.1	4.3
	2月		0.0	0.0	0.3	0.0	0.1	0.0	0.1	0.0	0.0	0.0	0.1	0.1	0.0	0.0	0.0	0.0	0.0	0.0	0.1	0.0	0.0	0.0	0.0	0.4	0.5	0.2	0.3	1.5	3.7
	3月		0.0	0.0	0.4	0.0	0.2	0.0	0.1	0.0	0.0	0.0	0.4	0.0	0.0	0.0	0.0	0.4	0.0	0.0	0.1	0.0	0.0	0.0	0.0	0.5	0.7	0.1	0.5	1.7	5.1
	4月		0.0	0.0	0.2	0.0	0.1	0.1	0.0	0.0	0.0	0.0	0.4	0.0	0.0	0.2	0.0	0.1	0.0	0.0	0.0	0.0	0.0	0.0	0.0	0.2	0.2	0.0	0.4	1.5	3.5
	5月		0.0	0.0	0.3	0.0	0.0	0.0	0.0	0.0	0.0	0.0	0.2	0.0	0.0	0.0	0.0	0.0	0.0	0.0	0.0	0.0	0.0	0.0	0.0	0.3	0.4	0.4	0.3	1.9	4.0
	6月		0.0	0.0	0.2	0.0	0.1	0.0	0.0	0.0	0.0	0.0	0.0	0.0	0.1	0.0	0.0	0.3	0.0	0.0	0.1	0.0	0.0	0.2	0.0	0.2	0.3	0.5	0.2	1.5	3.7
	7月		0.0	0.0	0.2	0.0	0.0	0.0	0.1	0.0	0.0	0.0	0.0	0.0	0.2	0.0	0.0	0.0	0.0	0.0	0.0	0.0	0.0	0.2	0.0	0.2	0.4	0.5	0.2	2.4	4.6
	8月		0.0	0.0	0.2	0.0	0.1	0.0	0.1	0.0	0.0	0.0	0.0	0.0	0.2	0.0	0.0	0.0	0.0	0.0	0.0	0.0	0.0	0.3	0.0	0.5	0.9	0.5	0.3	1.6	4.9
	9月		0.0	0.0	0.1	0.0	0.1	0.0	0.1	0.0	0.0	0.0	0.0	0.0	0.2	0.0	0.0	0.0	0.0	0.0	0.1	0.0	0.0	0.8	0.0	0.3	0.6	0.7	0.3	2.4	5.7
	10月		0.0	0.0	0.2	0.0	0.0	0.0	0.1	0.0	0.0	0.0	0.0	0.0	0.2	0.0	0.0	0.0	0.0	0.1	0.0	0.0	0.0	0.3	0.0	0.6	0.4	0.7	0.4	1.7	4.8
	11月		0.0	0.0	0.3	0.0	0.0	0.1	0.1	0.0	0.0	0.0	0.0	0.0	0.3	0.0	0.0	0.3	0.0	0.0	0.0	0.0	0.0	0.0	0.0	0.3	0.5	0.5	0.2	3.0	5.4
	12月		0.0	0.0	0.3	0.0	0.0	0.0	0.2	0.0	0.0	0.0	0.0	0.1	0.1	0.0	0.0	0.2	0.0	0.0	0.0	0.0	0.0	0.0	0.0	0.5	0.4	0.3	0.1	1.8	4.2
R5	1月		0.0	0.0	0.0	0.0	0.0	0.0	0.0	0.0	0.0	0.0	0.0	0.2	0.0	0.0	0.0	0.0	0.0	0.0	0.0	0.0	0.0	0.0	0.5	0.0	0.2	0.0	2.1	3.1	
	2月		0.0	0.0	0.1	0.0	0.0	0.0	0.2	0.0	0.0	0.0	0.0	0.4	0.0	0.0	0.2	0.0	0.0	0.0	0.0	0.0	0.1	0.0	0.4	0.3	0.4	0.2	2.8	5.3	
	3月		0.0	0.0	0.3	0.0	0.0	0.0	0.2	0.0	0.0	0.0	0.0	0.2	0.0	0.0	0.2	0.0	0.0	0.0	0.0	0.0	0.6	0.0	0.3	0.5	0.6	0.2	1.8	5.0	
	4月		0.0	0.0	0.3	0.0	0.0	0.1	0.2	0.0	0.0	0.0	0.0	0.0	0.2	0.0	0.0	0.1	0.0	0.1	0.0	0.0	0.0	0.1	0.0	0.4	0.2	0.2	0.2	2.4	4.2
	5月		0.0	0.0	0.3	0.0	0.0	0.0	0.1	0.0	0.0	0.0	0.0	0.1	0.1	0.0	0.0	0.3	0.0	0.0	0.0	0.0	0.0	0.0	0.0	0.2	0.3	0.5	0.1	1.6	3.7
	6月		0.0	0.0	0.2	0.0	0.0	0.1	0.1	0.0	0.0	0.0	0.0	0.0	0.2	0.0	0.0	0.0	0.0	0.0	0.0	0.0	0.0	0.0	0.0	0.1	0.2	0.3	0.3	1.2	2.7
	7月		0.0	0.0	0.2	0.0	0.0	0.0	0.2	0.0	0.0	0.0	0.0	0.0	0.2	0.0	0.0	0.0	0.0	0.0	0.0	0.0	0.0	0.0	0.0	0.1	0.2	0.5	0.2	1.0	2.7
	8月		0.0	0.0	0.2	0.0	0.0	0.2	0.0	0.0	0.0	0.0	0.0	0.0	0.3	0.1	0.0	0.0	0.0	0.1	0.0	0.0	0.0	0.0	0.1	0.2	0.2	0.3	0.2	1.1	3.2
	9月		0.0	0.0	0.4	0.0	0.0	0.1	0.0	0.1	0.0	0.0	0.0	0.0	0.4	0.0	0.0	0.1	0.0	0.0	0.0	0.0	0.0	0.0	0.0	0.7	0.3	0.4	0.2	1.3	4.0
	10月		0.0	0.0	0.3	0.0	0.0	0.1	0.2	0.0	0.0	0.0	0.0	0.4	0.2	0.0	0.0	0.2	0.1	0.0	0.0	0.0	0.0	0.1	0.0	0.3	0.2	0.4	0.2	1.6	4.4
	11月		0.0	0.0	0.3	0.0	0.0	0.2	0.1	0.0	0.0	0.0	0.0	0.1	0.0	0.0	0.0	0.1	0.0	0.0	0.0	0.0	0.0	0.1	0.0	0.0	0.2	0.6	0.1	1.4	3.4
	12月		0.0	0.0	0.4	0.0	0.0	0.3	0.1	0.0	0.0	0.0	0.0	0.3	0.0	0.0	0.0	0.2	0.0	0.0	0.0	0.0	0.0	0.2	0.0	0.5	0.3	0.6	0.1	2.5	5.5
R6	1月		0.0	0.0	0.2	0.0	0.0	0.1	0.1	0.0	0.0	0.0	0.2	0.1	0.0	0.0	0.1	0.1	0.1	0.0	0.0	0.0	0.0	0.0	0.2	0.3	0.6	0.1	1.4	3.7	
	2月		0.0	0.0	0.2	0.0	0.0	0.3	0.1	0.1	0.0	0.0	0.0	0.3	0.1	0.0	0.0	0.2	0.0	0.0	0.0	0.0	0.0	0.0	0.0	0.3	0.3	0.3	0.1	1.3	4.0
	3月		0.0	0.0	0.2	0.0	0.1	0.2	0.0	0.0	0.0	0.1	0.0	0.2	0.1	0.1	0.0	0.1	0.0	0.0	0.0	0.0	0.0	0.1	0.0	0.2	0.3	0.4	0.0	1.4	3.7
	4月		0.0	0.0	0.1	0.0	0.0	0.0	0.1	0.0	0.0	0.0	0.0	0.2	0.1	0.0	0.0	0.2	0.0	0.1	0.1	0.0	0.0	0.0	0.0	0.2	0.2	0.1	0.1	1.4	3.2
	5月		0.0	0.0	0.1	0.0	0.0	0.1	0.1	0.0	0.0	0.0	0.0	0.4	0.1	0.0	0.0	0.3	0.0	0.0	0.0	0.0	0.0	0.1	0.0	0.0	0.1	0.3	0.5	1.5	3.8
	6月		0.0	0.0	0.2	0.0	0.0	0.0	0.1	0.0	0.0	0.0	0.0	0.2	0.1	0.0	0.0	0.1	0.0	0.0	0.0	0.0	0.0	0.1	0.0	0.1	0.1	0.2	0.2	1.4	3.0
	7月		0.0	0.0	0.1	0.0	0.0	0.1	0.3	0.0	0.0	0.0	0.0	0.2	0.0	0.0	0.0	0.2	0.0	0.0	0.0	0.0	0.0	0.1	0.0	0.2	0.2	0.3	0.4	1.1	3.2
	8月		0.0	0.0	0.2	0.0	0.0	0.1	0.2	0.0	0.0	0.0	0.0	0.2	0.1	0.0	0.0	0.3	0.0	0.0	0.0	0.0	0.0	0.0	0.0	0.3	0.2	0.5	0.4	1.2	3.8
	9月		0.0	0.0	0.2	0.0	0.0	0.2	0.3	0.0	0.0	0.0	0.0	0.3	0.1	0.0	0.0	0.2	0.0	0.0	0.0	0.0	0.0	0.2	0.0	0.3	0.1	0.4	0.3	1.5	4.3
	10月		0.0	0.0	0.2	0.0	0.0	0.0	0.3	0.0	0.0	0.0	0.0	0.3	0.0	0.0	0.0	0.2	0.0	0.0	0.1	0.0	0.0	0.2	0.0	0.3	0.2	0.5	0.2	1.8	4.5
	11月		0.0	0.0	0.2	0.0	0.0	0.1	0.3	0.0	0.0	0.0	0.0	0.3	0.0	0.1	0.0	0.3	0.0	0.0	0.0	0.0	0.0	0.4	0.0	0.3	0.3	0.9	0.2	1.7	5.2
	12月		0.0	0.0	0.2	0.0	0.0	0.5	0.2	0.0	0.0	0.0	0.0	0.5	0.0	0.2	0.0	0.3	0.0	0.0	0.0	0.0	0.0	0.3	0.0	0.3	0.5	1.8	0.3	2.7	7.5
R7	1月		0.0	0.0	0.2	0.0	0.0	0.4	0.1	0.0	0.0	0.0	0.6	0.0	0.0	0.0	0.3	0.0	0.0	0.0	0.0	0.0	0.1	0.0	0.4	0.3	0.8	0.4	1.7	5.5	
	2月		0.0	0.1	0.2	0.0	0.0	0.3	0.1	0.0	0.0	0.0	0.6	0.1	0.0	0.0	0.3	0.0	0.1	0.0	0.0	0.0	0.0	0.1	0.0	0.3	0.2	0.5	0.2	1.6	4.8
	3月		0.0	0.0	0.0	0.0	0.0	0.2	0.1	0.0	0.0	0.0	0.4	0.0	0.0	0.0	0.3	0.0	0.0	0.0	0.0	0.0	0.2	0.0	0.2	0.3	0.6	0.2	1.2	3.8	
	4月		0.0	0.0	0.1	0.0	0.0	0.2	0.1	0.0	0.0	0.0	0.2	0.0	0.0	0.0	0.0	0.3	0.0	0.0	0.0	0.0	0.0	0.0	0.0	0.4	0.8	0.2	1.5	4.0	
	5月		0.0	0.0	0.1	0.0	0.0	0.1	0.0	0.0	0.0	0.0	0.0	0.2	0.1	0.0	0.0	0.1	0.0	0.0	0.0	0.0	0.0	0.1	0.0	0.2	0.1	0.4	0.4	0.8	2.8
	6月		0.0	0.0	0.2	0.0	0.0	0.0	0.1	0.0	0.0	0.0	0.0	0.0	0.0	0.0	0.0	0.2	0.0	0.0	0.0	0.0	0.0	0.0	0.0	0.1	0.4	0.4	0.5	1.2	3.3
	7月		0.0	0.0	0.2	0.0	0.0	0.2	0.1	0.0	0.0	0.0	0.0	0.0	0.0	0.0	0.0	0.1	0.0	0.0	0.0	0.0	0.0	0.0	0.0	0.3	0.3	0.8	0.3	0.8	3.1
	8月		0.0	0.1	0.1	0.0	0.0	0.3	0.0	0.1	0.0	0.0	0.0	0.1	0.0	0.0	0.0	0.1	0.0	0.0	0.0	0.0	0.0	0.0	0.0	0.2	0.5	0.8	0.5	1.3	4.3
	9月		0.0	0.0	0.1	0.0	0.1	0.1	0.0	0.0	0.0	0.0	0.0	0.0	0.0	0.0	0.0	0.1	0.0	0.0	0.0	0.0	0.0	0.0	0.0	0.2	0.3	0.9	0.4	1.3	3.8
	10月		0.0	0.0	0.3	0.0	0.0	0.1	0.1	0.0	0.0	0.0	0.0	0.0	0.0	0.0	0.0	0.1	0.0	0.0	0.0	0.0	0.0	0.0	0.0	0.0	0.4	0.7	0.4	1.3	3.6
	11月		0.0	0.0	0.1	0.0	0.0	0.1	0.2	0.0	0.0	0.0	0.0	0.0	0.0	0.0	0.0	0.1	0.0	0.0	0.0	0.0	0.0	0.1	0.0	0.3	0.4	0.4	0.4	0.8	3.2
	12月		0.0	0.0	0.1	0.0	0.0	0.4	0.0	0.0	0.0	0.0	0.0	0.1	0.1	0.0	0.0														

# 各停留所の1日平均利用者数

## 【東Bコース】

### (1) 乗車利用者数

	乗車利用者数																				
	1	2	3	4	5	6	7	8	9	10	11	12	13	14	15	16	17	18	19	乗車利用合計	
	幸手市役所	東5丁目	東4丁目	権現堂	幸手警察署前	上吉羽集落農業センター入口	ひばりヶ丘桜泉園	木立	幸手学園入口	西関宿	三田交差点	九郎右衛門	中新田	東公民館	下吉羽交差点	老人福祉センター	少年サッカー場入口	善瀬集会所入口	ウエルス幸手		
R4	1月	2.4		0.1	0.0	0.0	0.0	0.0	0.0	0.0	0.2	0.0	0.1	0.2	0.2	0.0	0.0	0.0		3.3	
	2月	2.6		0.2	0.0	0.0	0.0	0.0	0.0	0.1	0.1	0.0	0.4	0.3	0.1	0.0	0.0	0.0		3.8	
	3月	2.7		0.2	0.1	0.0	0.0	0.0	0.0	0.0	0.1	0.0	0.3	0.9	0.1	0.0	0.0	0.0		4.5	
	4月	1.6		0.2	0.0	0.0	0.0	0.0	0.0	0.2	0.2	0.0	0.5	0.3	0.0	0.2	0.0	0.0		3.3	
	5月	2.2		0.4	0.0	0.0	0.0	0.0	0.0	0.3	0.1	0.2	0.0	0.5	0.4	0.0	0.2	0.0	0.0		4.4
	6月	2.2		0.1	0.0	0.0	0.0	0.0	0.0	0.0	0.3	0.2	0.0	0.3	0.5	0.1	0.0	0.0	0.0		3.8
	7月	2.4		0.5	0.0	0.0	0.0	0.0	0.0	0.5	0.0	0.1	0.0	0.5	0.3	0.0	0.2	0.0	0.0		4.6
	8月	2.5		0.3	0.0	0.0	0.0	0.0	0.0	0.3	0.0	0.2	0.0	0.6	0.3	0.0	0.2	0.0	0.0		4.3
	9月	2.3		0.5	0.0	0.0	0.0	0.0	0.0	0.4	0.0	0.3	0.0	0.5	0.4	0.0	0.0	0.0	0.0		4.5
	10月	2.8		0.7	0.0	0.0	0.8	0.0	0.0	0.7	0.1	0.2	0.0	0.5	0.2	0.0	0.1	0.0	0.0		6.0
	11月	3.4		0.8	0.0	0.0	0.7	0.0	0.0	0.7	0.1	0.2	0.0	0.3	0.5	0.0	0.1	0.0	0.0		6.8
	12月	3.0		0.6	0.0	0.0	0.5	0.0	0.0	0.5	0.4	0.2	0.0	0.6	0.8	0.0	0.0	0.0	0.0		6.6
R5	1月	3.3		1.0	0.0	0.0	0.6	0.0	0.0	0.7	0.1	0.3	0.0	0.5	0.2	0.0	0.1	0.0	0.0	6.8	
	2月	3.4		0.4	0.0	0.0	0.7	0.0	0.0	0.3	0.0	0.3	0.0	0.5	0.6	0.0	0.0	0.0	0.0	6.2	
	3月	3.2		0.3	0.0	0.0	0.6	0.0	0.0	0.2	0.0	0.4	0.4	0.5	0.0	0.0	0.0	0.0	0.0	6.0	
	4月	2.6		0.9	0.0	0.0	0.7	0.0	0.0	0.7	0.0	0.3	0.0	0.3	0.0	0.0	0.2	0.0	0.0	5.8	
	5月	2.6		0.7	0.0	0.0	0.4	0.0	0.0	0.7	0.2	0.3	0.0	0.4	0.2	0.0	0.0	0.0	0.0	5.6	
	6月	2.5		0.8	0.0	0.0	0.3	0.0	0.0	0.7	0.1	0.3	0.0	0.3	0.1	0.0	0.0	0.0	0.0	5.2	
	7月	2.6		0.5	0.0	0.0	0.1	0.2	0.0	0.3	0.0	0.2	0.0	0.2	0.1	0.0	0.2	0.0	0.0	4.3	
	8月	2.6		0.6	0.1	0.0	0.0	0.0	0.0	0.6	0.0	0.2	0.0	0.3	0.2	0.0	0.3	0.0	0.0	4.8	
	9月	2.7		0.8	0.1	0.0	0.0	0.0	0.0	0.8	0.0	0.4	0.0	0.4	0.1	0.0	0.1	0.0	0.0	5.4	
	10月	2.3	0.0	0.8	0.1	0.0	0.0	0.0	0.0	0.8	0.3	0.2	0.0	0.4	0.4	0.0	0.0	0.0	0.0	5.5	
	11月	2.6	0.1	0.7	0.0	0.0	0.0	0.0	0.0	0.7	0.1	0.3	0.0	0.3	0.1	0.0	0.0	0.0	0.0	4.9	
	12月	3.0	0.2	0.8	0.0	0.0	0.0	0.0	0.0	0.7	0.0	0.5	0.0	0.5	0.2	0.0	0.1	0.0	0.0	6.0	
R6	1月	2.4	0.1	0.0	0.0	0.0	0.0	0.0	0.1	0.0	0.2	0.0	0.0	0.4	0.3	0.0	0.1	0.0	0.0	3.7	
	2月	2.5	0.2	0.1	0.0	0.0	0.0	0.0	0.0	0.4	0.0	0.0	0.4	0.3	0.0	0.0	0.0	0.0	0.0	4.1	
	3月	2.4	0.2	0.0	0.0	0.0	0.0	0.0	0.0	0.3	0.0	0.0	0.0	0.6	0.3	0.0	0.0	0.1	0.0	3.9	
	4月	3.2	0.1	0.1	0.0	0.2	0.0	0.0	0.0	0.0	0.3	0.0	0.0	0.4	0.2	0.0	0.0	0.0	0.0	4.6	
	5月	2.4	0.2	0.0	0.0	0.0	0.0	0.1	0.0	0.0	0.2	0.0	0.0	0.4	0.3	0.0	0.0	0.0	0.0	3.6	
	6月	2.1	0.4	0.1	0.0	0.0	0.1	0.1	0.0	0.0	0.2	0.1	0.0	0.2	0.1	0.0	0.1	0.0	0.0	3.4	
	7月	1.7	0.5	0.1	0.0	0.0	0.0	0.0	0.0	0.0	0.3	0.1	0.0	0.3	0.3	0.0	0.0	0.0	0.0	3.4	
	8月	1.4	0.2	0.0	0.0	0.0	0.0	0.0	0.0	0.0	0.2	0.0	0.0	0.5	0.1	0.0	0.0	0.0	0.0	2.4	
	9月	1.7	0.5	0.0	0.0	0.0	0.0	0.0	0.0	0.1	0.3	0.3	0.0	0.5	0.1	0.0	0.0	0.0	0.0	3.7	
	10月	1.4	0.3	0.0	0.0	0.0	0.0	0.0	0.0	0.1	0.2	0.2	0.0	0.6	0.2	0.0	0.1	0.0	0.0	3.2	
	11月	1.3	0.5	0.0	0.0	0.0	0.0	0.0	0.1	0.0	0.3	0.2	0.0	0.6	0.6	0.0	0.3	0.0	0.0	4.0	
	12月	2.3	0.4	0.1	0.0	0.0	0.0	0.0	0.1	0.0	0.3	0.2	0.0	0.5	0.3	0.0	0.1	0.0	0.0	4.2	
R7	1月	1.7	0.4	0.0	0.0	0.0	0.0	0.0	0.0	0.3	0.2	0.0	0.7	0.0	0.0	0.1	0.0	0.0	0.0	3.3	
	2月	2.0	0.5	0.0	0.0	0.0	0.0	0.0	0.0	0.4	0.2	0.0	0.5	0.2	0.0	0.2	0.0	0.0	0.0	4.2	
	3月	2.0	0.2	0.0	0.0	0.0	0.0	0.0	0.0	0.0	0.2	0.2	0.0	0.6	0.4	0.0	0.2	0.0	0.0	3.8	
	4月	2.1	0.3	0.0	0.0	0.0	0.0	0.0	0.0	0.0	0.2	0.1	0.0	0.4	0.1	0.0	0.1	0.0	0.0	3.4	
	5月	1.2	0.6	0.3	0.0	0.0	0.0	0.0	0.0	0.0	0.4	0.2	0.0	0.3	0.1	0.0	0.2	0.0	0.0	3.2	
	6月	1.3	0.9	0.1	0.0	0.0	0.0	0.0	0.0	0.0	0.3	0.2	0.0	0.2	0.3	0.0	0.0	0.0	0.0	3.5	
	7月	1.4	1.0	0.0	0.0	0.0	0.0	0.0	0.0	0.0	0.2	0.1	0.0	0.5	0.0	0.0	0.1	0.0	0.0	3.3	
	8月	1.1	0.5	0.1	0.0	0.0	0.0	0.0	0.0	0.0	0.3	0.0	0.0	0.4	0.2	0.0	0.1	0.0	0.0	2.8	
	9月	1.7	0.9	0.1	0.0	0.0	0.0	0.0	0.0	0.0	0.4	0.1	0.0	0.3	0.2	0.0	0.0	0.0	0.0	3.8	
	10月	1.4	0.7	0.1	0.0	0.0	0.0	0.0	0.0	0.0	0.3	0.2	0.0	0.3	0.2	0.0	0.0	0.0	0.0	3.3	
	11月	1.3	0.5	0.0	0.0	0.0	0.0	0.0	0.0	0.0	0.3	0.2	0.0	0.4	0.1	0.0	0.1	0.0	0.0	2.9	
	12月	1.7	0.6	0.0	0.0	0.0	0.0	0.0	0.0	0.0	0.3	0.2	0.1	0.4	0.3	0.0	0.1	0.0	0.0	4.0	
R8	1月	1.4	0.8	0.0	0.0	0.1	0.0	0.0	0.0	0.3	0.2	0.0	0.3	0.5	0.0	0.1	0.0	0.0	0.0	3.7	
	2月	1.7	0.4	0.0	0.1	0.0	0.0	0.0	0.0	0.3	0.2	0.0	0.3	0.3	0.0	0.1	0.0	0.0	0.0	3.3	
合計	2.2	0.4	0.3	0.0	0.0	0.1	0.0	0.0	0.2	0.2	0.2	0.0	0.4	0.3	0.0	0.1	0.0	0.0		4.3	
順位	1	3	4	11	13	9	14	15	6	7	8	16	2	5	12	10	17	18			

# 各停留所の1日平均利用者数

## 【東Bコース】

### (2) 降車利用者数

	19																			降車 利用 合計	
	1	2	3	4	5	6	7	8	9	10	11	12	13	14	15	16	17	18	19		
	幸手市役所	東5丁目	東4丁目	権現堂	幸手警察署前	上吉羽集落農産センター入口	ひばりヶ丘桜泉園	木立	幸手学園入口	西関宿	三田交差点	九郎右衛門	中新田	東公民館	下吉羽交差点	老人福祉センター	少年サッカー場入口	磐瀬集会所入口	ウェルス幸手		
R4	1月			0.0	0.0	0.2	0.0	0.1	0.0	0.1	0.0	0.1	0.0	0.7	0.1	0.1	0.2	0.0	0.0	1.4	3.2
	2月			0.0	0.0	0.1	0.1	0.0	0.0	0.2	0.0	0.2	0.0	0.7	0.4	0.1	0.0	0.0	0.0	1.5	3.5
	3月			0.2	0.2	0.1	0.1	0.0	0.0	0.2	0.1	0.1	0.0	0.5	0.9	0.1	0.1	0.0	0.0	2.2	4.7
	4月			0.0	0.2	0.0	0.0	0.0	0.0	0.1	0.1	0.1	0.0	0.7	0.2	0.0	0.2	0.0	0.0	1.9	3.6
	5月			0.0	0.0	0.2	0.0	0.0	0.0	0.2	0.1	0.2	0.0	0.9	0.5	0.2	0.0	0.0	0.0	2.2	4.7
	6月			0.0	0.2	0.0	0.0	0.0	0.0	0.0	0.3	0.2	0.0	0.6	0.4	0.1	0.3	0.0	0.0	1.9	3.9
	7月			0.0	0.0	0.0	0.0	0.1	0.0	0.5	0.0	0.1	0.0	0.9	0.5	0.0	0.5	0.0	0.0	2.3	5.1
	8月			0.0	0.0	0.1	0.0	0.0	0.0	0.3	0.0	0.0	0.1	0.9	0.4	0.1	0.7	0.0	0.0	2.3	4.8
	9月			0.0	0.1	0.1	0.0	0.0	0.0	0.4	0.0	0.3	0.0	0.8	0.6	0.2	0.1	0.0	0.0	2.1	4.8
	10月			0.0	0.0	0.2	0.8	0.0	0.0	0.8	0.1	0.2	0.0	0.6	0.5	0.1	0.1	0.0	0.0	3.0	6.5
	11月			0.0	0.2	0.1	0.6	0.0	0.0	0.8	0.2	0.2	0.0	0.5	0.6	0.1	0.1	0.0	0.0	3.5	7.0
	12月			0.0	0.0	0.2	0.7	0.5	0.0	0.5	0.1	0.3	0.0	0.6	0.8	0.2	0.0	0.0	0.0	3.0	7.1
R5	1月			0.0	0.0	0.2	0.7	0.0	0.0	0.7	0.1	0.3	0.0	0.8	0.5	0.3	0.1	0.0	0.0	3.0	6.9
	2月			0.0	0.1	0.1	0.9	0.0	0.0	0.4	0.0	0.5	0.0	0.9	0.5	0.3	0.0	0.0	0.0	2.8	6.5
	3月			0.0	0.2	0.0	1.0	0.1	0.0	0.6	0.0	0.5	0.0	0.8	0.5	0.0	0.1	0.0	0.0	3.2	7.0
	4月			0.0	0.0	0.2	0.8	0.0	0.1	0.6	0.0	0.3	0.0	0.5	0.4	0.0	0.2	0.0	0.1	2.7	6.0
	5月			0.0	0.0	0.0	0.8	0.2	0.0	0.6	0.3	0.4	0.0	0.6	0.3	0.0	0.1	0.0	0.0	2.5	5.8
	6月			0.0	0.0	0.1	0.8	0.1	0.0	0.7	0.1	0.3	0.0	0.6	0.1	0.0	0.1	0.0	0.0	2.4	5.4
	7月			0.0	0.0	0.3	0.6	0.2	0.0	0.4	0.0	0.2	0.0	0.4	0.2	0.0	0.3	0.0	0.0	1.8	4.5
	8月			0.0	0.0	0.2	0.7	0.0	0.0	0.6	0.0	0.2	0.0	0.3	0.6	0.1	0.3	0.0	0.0	2.0	5.2
	9月			0.0	0.2	0.2	0.5	0.0	0.0	0.7	0.1	0.3	0.0	0.4	0.5	0.1	0.2	0.0	0.0	2.3	5.5
	10月			0.1	0.0	0.1	0.5	0.0	0.1	0.8	0.3	0.2	0.0	0.4	0.6	0.1	0.0	0.0	0.1	2.4	5.6
	11月			0.1	0.0	0.0	0.2	0.8	0.0	0.0	0.7	0.1	0.0	0.0	0.4	0.5	0.1	0.3	0.0	2.1	5.3
	12月			0.2	0.0	0.1	0.3	0.8	0.0	0.0	0.7	0.0	0.2	0.0	0.6	0.3	0.2	0.1	0.0	2.8	6.3
R6	1月			0.2	0.0	0.2	0.7	0.1	0.1	0.0	0.2	0.1	0.0	0.7	0.2	0.2	0.0	0.0	0.0	1.5	4.1
	2月			0.1	0.0	0.2	0.8	0.0	0.0	0.1	0.4	0.0	0.0	0.5	0.3	0.2	0.2	0.0	0.0	1.6	4.5
	3月			0.1	0.0	0.1	0.8	0.0	0.0	0.0	0.2	0.0	0.0	0.7	0.2	0.3	0.1	0.0	0.0	1.5	4.1
	4月			0.2	0.0	0.1	0.3	0.6	0.1	0.0	0.0	0.2	0.0	0.7	0.3	0.1	0.1	0.0	0.0	2.2	4.8
	5月			0.3	0.0	0.0	0.8	0.0	0.0	0.0	0.1	0.2	0.0	0.5	0.4	0.1	0.2	0.0	0.0	1.3	4.0
	6月			0.2	0.0	0.2	0.4	0.0	0.0	0.0	0.2	0.3	0.0	0.3	0.3	0.0	0.2	0.0	0.1	1.2	3.5
	7月			0.2	0.0	0.3	0.0	0.0	0.0	0.0	0.3	0.4	0.0	0.5	0.2	0.0	0.2	0.0	0.0	1.5	3.6
	8月			0.0	0.0	0.0	0.2	0.0	0.0	0.0	0.2	0.2	0.0	0.8	0.1	0.0	0.0	0.0	0.1	1.1	2.8
	9月			0.2	0.0	0.2	0.0	0.0	0.0	0.1	0.4	0.4	0.0	0.8	0.2	0.0	0.1	0.0	0.0	1.8	4.3
	10月			0.0	0.0	0.2	0.2	0.0	0.0	0.0	0.2	0.3	0.0	1.0	0.3	0.0	0.3	0.0	0.0	1.7	4.1
	11月			0.0	0.0	0.0	0.0	0.1	0.0	0.0	0.3	0.3	0.0	1.1	0.3	0.0	0.0	0.0	0.0	2.4	4.8
	12月			0.2	0.0	0.0	0.0	0.0	0.0	0.0	0.3	0.2	0.0	0.5	0.4	0.1	0.3	0.0	0.0	2.5	4.5
R7	1月			0.1	0.0	0.1	0.0	0.0	0.0	0.3	0.3	0.0	0.9	0.2	0.2	0.4	0.0	0.0	1.6	4.1	
	2月			0.2	0.0	0.0	0.1	0.0	0.0	0.0	0.3	0.4	0.0	0.8	0.3	0.0	0.5	0.0	0.2	2.0	4.9
	3月			0.1	0.0	0.0	0.2	0.0	0.0	0.0	0.3	0.2	0.0	0.8	0.1	0.0	0.3	0.0	0.0	2.0	4.4
	4月			0.0	0.0	0.0	0.1	0.0	0.1	0.1	0.0	0.2	0.0	0.4	0.4	0.0	0.4	0.0	0.0	1.8	4.0
	5月			0.4	0.0	0.1	0.1	0.0	0.1	0.0	0.0	0.4	0.3	0.0	0.4	0.1	0.0	0.4	0.0	1.4	3.8
	6月			0.4	0.0	0.2	0.1	0.0	0.0	0.0	0.2	0.4	0.0	0.4	0.3	0.0	0.4	0.2	0.0	1.4	4.2
	7月			0.5	0.0	0.0	0.1	0.0	0.0	0.0	0.4	0.2	0.0	0.5	0.3	0.1	0.5	0.3	0.1	1.0	4.2
	8月			0.2	0.0	0.0	0.2	0.0	0.0	0.0	0.0	0.2	0.2	0.0	0.5	0.4	0.1	0.3	0.1	1.3	3.5
	9月			0.3	0.0	0.1	0.3	0.0	0.0	0.0	0.5	0.3	0.0	0.4	0.2	0.3	0.5	0.1	0.0	1.4	4.3
	10月			0.1	0.0	0.0	0.0	0.0	0.0	0.0	0.2	0.4	0.0	0.4	0.3	0.1	0.3	0.0	0.0	1.6	3.6
	11月			0.0	0.0	0.0	0.2	0.0	0.0	0.0	0.4	0.3	0.0	0.5	0.2	0.1	0.3	0.0	0.0	1.4	3.4
	12月			0.2	0.0	0.0	0.0	0.0	0.1	0.0	0.4	0.3	0.0	0.6	0.3	0.1	0.4	0.0	0.0	2.0	4.6
R8	1月			0.1	0.0	0.0	0.2	0.0	0.0	0.0	0.3	0.3	0.0	0.5	0.3	0.0	0.5	0.0	0.0	1.9	4.4
	2月			0.2	0.0	0.1	0.0	0.0	0.0	0.4	0.3	0.0	0.4	0.3	0.1	0.5	0.0	0.0	1.6	4.0	
合計			0.2	0.0	0.1	0.1	0.3	0.0	0.0	0.2	0.2	0.0	0.6	0.4	0.1	0.2	0.0	0.0	2.0	4.7	
順位			9	17	12	10	4	13	15	5	8	6	18	2	3	11	7	14	15	1	

# 各停留所の1日平均利用者数

## 【西Aコース】

### (1) 乗車利用者数

	乗車利用者数																																乗車 利用 合計		
	1	2	3	4	5	6	7	8	9	10	11	12	13	14	15	16	17	18	19	20	21	22	23	24	25	26	27	28	29	30	31	32		1	
	幸手市役所	東4丁目	権現堂	北3丁目	桜堤入口	北三丁目集会所前	北公民館	行幸橋	外国府間	高須賀集会所前	高須賀	高須賀池公園	松石	行幸小学校入口	千塚団地	円藤内	西公民館	下千塚集会所前	上千塚	千塚	コミュニティセンター	千塚西公園	番日向駐在所	番日向南	中川崎	中川崎堤公園	中5丁目幸橋	幸手駅西口	満福寺	勤労福祉会館	商工会前	東5丁目	幸手市役所		
R4	1月	1.7	0.0	0.0	0.0	0.0	0.1	0.1	0.0	0.0	0.1	0.0	0.0	0.0	0.3	0.0	0.2	0.1	0.0	0.0	0.1	0.7	0.7	0.7	0.2	0.0	0.0	0.1	0.5	0.0	0.0	0.0	0.0	0.0	5.6
	2月	1.6	0.0	0.0	0.0	0.0	0.1	0.0	0.0	0.0	0.1	0.0	0.0	0.0	0.3	0.2	0.1	0.1	0.0	0.0	0.0	0.5	0.4	0.5	0.1	0.0	0.0	0.0	0.5	0.1	0.0	0.0	0.0	0.0	4.8
	3月	2.3	0.3	0.0	0.0	0.2	0.0	0.3	0.0	0.0	0.1	0.0	0.0	0.0	0.0	0.2	0.1	0.5	0.0	0.0	0.1	0.4	0.9	0.9	0.5	0.0	0.2	0.1	0.7	0.0	0.0	0.0	0.0	0.0	7.8
	4月	2.4	0.1	0.2	0.2	0.1	0.2	0.6	0.0	0.0	0.0	0.1	0.0	0.0	0.0	0.0	0.3	0.3	0.0	0.0	0.0	1.0	0.5	1.2	0.9	0.0	0.1	0.2	0.7	0.1	0.0	0.0	0.0	0.0	9.3
	5月	1.4	0.0	0.0	0.1	0.0	0.1	0.0	0.0	0.0	0.0	0.0	0.0	0.0	0.5	0.0	0.2	0.3	0.0	0.0	0.1	1.4	0.6	1.1	0.6	0.0	0.2	0.4	0.2	0.0	0.0	0.0	0.0	0.0	7.5
	6月	1.9	0.1	0.0	0.0	0.0	0.2	0.4	0.1	0.0	0.0	0.0	0.0	0.1	0.6	0.2	0.2	0.5	0.0	0.1	0.1	1.3	0.5	0.9	0.3	0.0	0.2	0.1	0.8	0.0	0.1	0.0	0.0	0.0	8.7
	7月	1.4	0.1	0.0	0.0	0.0	0.0	0.1	0.0	0.0	0.0	0.0	0.0	0.0	0.1	0.3	0.1	0.6	0.0	0.0	0.2	1.2	0.6	0.8	0.4	0.0	0.0	0.1	1.1	0.0	0.0	0.0	0.0	0.0	7.1
	8月	1.3	0.0	0.0	0.0	0.1	0.0	0.2	0.0	0.0	0.0	0.0	0.0	0.0	0.0	0.3	0.1	0.5	0.1	0.0	0.2	1.0	0.5	0.5	0.2	0.0	0.2	0.2	0.6	0.0	0.0	0.0	0.0	0.0	6.0
	9月	1.0	0.1	0.0	0.0	0.0	0.0	0.6	0.4	0.0	0.0	0.0	0.0	0.0	0.0	0.1	0.1	0.4	0.0	0.0	0.0	1.3	0.4	0.5	0.1	0.0	0.0	0.1	0.7	0.0	0.0	0.0	0.0	0.0	6.0
	10月	1.3	0.0	0.0	0.0	0.0	0.1	0.4	0.1	0.0	0.0	0.0	0.1	0.0	0.1	0.3	0.1	0.5	0.0	0.0	0.0	1.0	0.8	0.4	0.6	0.0	0.3	0.2	0.8	0.0	0.0	0.0	0.0	0.0	7.2
	11月	1.3	0.1	0.0	0.0	0.0	0.0	0.1	0.1	0.0	0.0	0.0	0.4	0.0	0.0	0.2	0.2	0.9	0.1	0.0	0.0	1.0	0.5	0.6	0.3	0.1	0.1	0.1	1.0	0.1	0.0	0.0	0.0	0.0	7.5
	12月	2.2	0.0	0.1	0.0	0.0	0.0	0.1	0.7	0.0	0.0	0.0	0.0	0.0	0.0	0.0	0.0	0.6	0.0	0.0	0.1	1.0	0.7	1.0	0.5	0.0	0.1	0.3	0.9	0.0	0.0	0.0	0.0	0.0	8.5
R5	1月	1.7	0.0	0.1	0.0	0.0	0.1	0.5	0.0	0.0	0.0	0.1	0.0	0.0	0.0	0.3	0.6	0.0	0.0	0.1	1.1	0.8	0.7	0.2	0.0	0.0	0.1	1.3	0.0	0.0	0.0	0.0	0.0	8.1	
	2月	2.5	0.0	0.0	0.0	0.0	0.1	0.0	0.9	0.0	0.0	0.3	0.0	0.0	0.0	0.0	0.6	0.0	0.0	0.2	1.2	1.0	1.0	0.5	0.0	0.2	0.0	1.5	0.0	0.1	0.0	0.0	0.0	10.3	
	3月	2.5	0.0	0.1	0.0	0.2	0.0	0.6	0.7	0.0	0.1	0.0	0.1	0.0	0.2	0.1	0.2	0.7	0.0	0.0	0.0	1.5	0.8	1.3	0.5	0.0	0.0	1.0	0.0	0.2	0.0	0.0	0.0	10.9	
	4月	2.1	0.0	0.1	0.0	0.0	0.1	0.2	0.3	0.0	0.1	0.0	0.1	0.0	0.1	0.1	0.5	0.0	0.0	0.1	1.1	0.6	0.8	0.2	0.0	0.1	0.3	1.0	0.2	0.2	0.0	0.0	0.0	8.4	
	5月	1.6	0.1	0.1	0.0	0.0	0.0	0.0	0.6	0.0	0.0	0.0	0.0	0.0	0.1	0.0	0.0	0.3	0.0	0.0	1.4	0.5	0.5	0.3	0.0	0.1	0.2	1.0	0.0	0.0	0.0	0.0	0.0	7.1	
	6月	2.0	0.2	0.0	0.0	0.1	0.0	0.7	0.7	0.0	0.0	0.0	0.1	0.0	0.1	0.0	0.2	0.6	0.0	0.0	1.1	0.6	0.8	0.5	0.0	0.0	0.2	1.0	0.2	0.2	0.0	0.0	0.0	9.4	
	7月	2.3	0.0	0.2	0.0	0.0	0.0	0.2	0.8	0.0	0.0	0.0	0.0	0.0	0.2	0.2	0.0	0.6	0.0	0.2	1.2	0.6	1.0	0.4	0.0	0.1	0.1	1.4	0.0	0.1	0.0	0.0	0.0	9.8	
	8月	1.7	0.0	0.0	0.0	0.0	0.1	0.0	0.6	0.0	0.0	0.0	0.0	0.0	0.0	0.1	0.0	0.7	0.0	0.3	1.0	0.3	0.6	0.2	0.0	0.0	0.1	1.0	0.1	0.2	0.0	0.0	0.0	7.5	
	9月	2.5	0.0	0.0	0.0	0.1	0.0	0.4	0.8	0.0	0.1	0.0	0.0	0.0	0.1	0.2	0.2	0.7	0.0	0.0	0.1	0.7	0.3	0.7	0.2	0.1	0.0	1.2	0.0	0.2	0.0	0.0	0.0	8.8	
	10月	2.6	0.1	0.1	0.0	0.0	0.0	0.2	0.8	0.2	0.0	0.0	0.0	0.0	0.1	0.2	0.0	0.6	0.1	0.0	0.0	1.3	0.6	0.9	0.6	0.0	0.0	1.1	1.1	0.1	0.1	0.0	0.1	10.2	
	11月	2.7	0.1	0.1	0.0	0.0	0.0	0.1	1.0	0.0	0.0	0.0	0.0	0.0	0.4	0.2	0.0	0.8	0.0	0.0	1.2	0.9	0.8	0.4	0.4	0.0	0.0	1.4	0.1	0.2	0.0	0.1	0.0	11.0	
	12月	3.9	0.0	0.1	0.0	0.0	0.1	0.1	1.2	0.1	0.1	0.0	0.0	0.0	0.6	0.3	0.1	0.6	0.3	0.0	0.3	1.3	0.7	0.8	0.5	0.6	0.0	1.2	0.0	0.2	0.0	0.0	0.0	13.0	
R6	1月	2.6	0.2	0.0	0.0	0.0	0.1	0.1	0.9	0.0	0.0	0.0	0.0	0.4	0.5	0.1	1.0	0.6	0.1	0.2	1.0	0.3	1.0	0.8	0.0	0.1	0.0	1.4	0.0	0.1	0.0	0.0	0.0	11.8	
	2月	3.0	0.1	0.1	0.0	0.0	0.1	0.2	0.8	0.0	0.1	0.0	0.0	0.3	0.7	0.1	0.9	0.6	0.1	0.3	1.4	0.6	0.9	0.6	0.0	0.0	0.2	1.2	0.0	0.1	0.0	0.0	0.0	12.5	
	3月	2.2	0.1	0.0	0.0	0.0	0.0	0.2	0.6	0.0	0.1	0.0	0.1	0.0	0.0	0.5	0.1	0.8	0.3	0.0	1.1	0.6	1.2	0.4	0.0	0.0	0.2	0.5	0.1	0.2	0.0	0.0	0.0	9.6	
	4月	2.3	0.0	0.0	0.0	0.0	0.0	0.1	0.5	0.0	0.0	0.0	0.0	0.0	0.2	0.2	0.0	1.2	0.3	0.0	0.2	0.9	0.4	0.8	0.5	0.0	0.2	0.8	0.1	0.2	0.0	0.0	0.0	9.0	
	5月	2.7	0.2	0.0	0.0	0.0	0.0	0.4	0.9	0.0	0.0	0.0	0.0	0.0	0.4	0.6	0.1	0.7	0.3	0.0	1.7	1.0	0.6	0.8	0.1	0.3	0.0	1.3	0.0	0.0	0.1	0.1	0.0	12.4	
	6月	2.8	0.0	0.0	0.0	0.2	0.1	0.6	0.8	0.0	0.0	0.0	0.3	0.0	0.5	0.7	0.0	0.9	0.1	0.1	0.3	1.4	0.7	0.4	0.2	0.0	0.1	0.4	0.8	0.1	0.1	0.0	0.0	11.8	
	7月	2.5	0.0	0.0	0.0	0.0	0.0	0.3	0.8	0.0	0.1	0.0	0.0	0.0	0.1	0.7	0.0	0.4	0.0	0.1	1.1	0.7	0.8	0.6	0.0	0.1	0.2	0.9	0.1	0.0	0.0	0.0	0.0	9.8	
	8月	2.0	0.1	0.1	0.0	0.0	0.0	0.4	0.9	0.0	0.0	0.0	0.0	0.0	0.3	0.5	0.0	0.9	0.0	0.0	1.2	0.7	0.6	0.2	0.1	0.1	0.0	0.8	0.0	0.2	0.1	0.0	0.0	9.2	
	9月	2.7	0.0	0.0	0.0	0.0	0.1	0.2	1.0	0.0	0.0	0.1	0.0	0.0	0.5	0.5	0.0	0.4	0.0	0.1	0.3	1.3	0.5	0.6	0.3	0.1	0.1	1.0	0.0	0.0	0.0	0.0	0.0	10.5	
	10月	2.9	0.0	0.0	0.0	0.0	0.1	0.5	0.9	0.0	0.1	0.1	0.0	0.0	0.3	0.8	0.0	0.3	0.2	0.0	0.2	1.4	0.6	0.7	1.1	0.0	0.0	1.1	0.8	0.1	0.0	0.0	0.0	11.3	
	11月	1.9	0.0	0.0	0.0	0.1	0.0	0.2	0.6	0.0	0.0	0.0	0.1	0.0	0.1	0.5	0.1	1.0	0.4	0.0	0.1	1.2	0.5	0.5	0.6	0.0	0.0	0.5	0.0	0.0	0.0	0.0	0.0	8.6	
	12月	2.3	0.1	0.0	0.0	0.0	0.0	0.2	0.0	0.0	0.0	0.0	0.0	0.0	0.3	1.0	0.0	1.0	0.6	0.1	0.3	1.3	0.5	0.9	0.6	0.0	0.1	0.1	0.6	0.0	0.0	0.0	0.0	10.2	
R7	1月	1.6	0.0	0.0	0.0	0.0	0.0	0.0	0.0	0.0	0.1	0.0	0.0	0.3	0.6	0.0	0.6	0.3	0.2	0.1	0.6	0.7	1.2	0.5	0.0	0.0	0.0	0.3	0.1	0.0	0.0	0.0	0.0	7.5	
	2月	1.7	0.0	0.0	0.0	0.0	0.1	0.2	0.0	0.0	0.0	0.1	0.0	0.3	0.6	0.0	0.7	0.4	0.1	0.0	0.9	0.5	0.6	0.7	0.0	0.2	0.1	0.7	0.0	0.0	0.0	0.0	0.0	8.2	
	3月	1.5	0.0	0.0	0.0	0.0	0.1	0.4	0.0	0.0	0.0	0.0	0.0	0.3	0.1	0.0	0.7	0.6	0.1	0.2	0.5	0.7	0.4	0.5	0.0	0.1	0.1	0.7	0.0	0.0	0.0	0.0	0.0	7.1	
	4月	1.2	0.0	0.0	0.0	0.0	0.0	0.3	0.0	0.0	0.0	0.0	0.0	0.0	0.2	0.2	0.0	1.0	0.5	0.1	0.1	0.8	0.7	0.5	0.6	0.0	0.1	0.1	0.9	0.0	0.0	0.0	0.0	7.2	
	5月	0.8	0.1	0.0	0.0	0.0	0.0	0.3	0.0	0.0	0.0	0.0	0.0	0.0	0.2	0.4	0.2	1.0	0.4	0.1	0.4	0.8	0.8	0.8	0.8	0.0	0.1	0.1	0.8	0.1	0.0	0.0	0.0	0.0	8.2
	6月	2.1	0.0	0.0	0.1	0.2	0.0	1.2	0.0	0.0	0.1	0.1	0.0	0.0	0.2	0.8	0.0	1.1</																	

# 各停留所の1日平均利用者数

## 【西Aコース】

### (2) 降車利用者数

	1 2 3 4 5 6 7 8 9 10 11 12 13 14 15 16 17 18 19 20 21 22 23 24 25 26 27 28 29 30 31 32																																降車利用者合計		
	幸手市役所	東4丁目	権現堂	北3丁目	桜堤入口	北三丁目集会所前	北公民館	行幸橋	外国府間	高須賀集会所前	高須賀	高須賀池公園	松石	行幸小学校入口	千塚団地	円藤内	西公民館	下千塚集会所前	上千塚	千塚	コミュニティセンター	千塚西公園	番日向駐在所	番日向南	中川崎	中川崎堤公園	中5丁目幸橋	幸手駅西口	満福寺	勤労福祉会館	商工会前	東5丁目		幸手市役所	
R4	1月		0.0	0.1	0.0	0.0	0.0	0.1	0.0	0.0	0.0	0.0	0.0	0.1	0.3	0.0	0.0	0.0	0.0	0.1	0.1	0.3	0.0	0.1	0.0	0.0	0.0	0.3	2.0	0.0	0.2	0.2		1.7	5.7
	2月		0.0	0.0	0.0	0.0	0.1	0.0	0.0	0.0	0.1	0.0	0.0	0.0	0.3	0.3	0.0	0.0	0.0	0.0	0.2	0.1	0.0	0.0	0.0	0.0	0.0	0.1	1.3	0.4	0.1	0.2		1.7	4.9
	3月		0.0	0.0	0.0	0.2	0.2	0.2	0.0	0.0	0.1	0.0	0.0	0.0	0.2	0.1	0.1	0.3	0.0	0.0	0.0	0.2	0.3	0.1	0.3	0.0	0.2	0.4	2.2	0.2	0.1	0.3		2.1	7.6
	4月		0.0	0.0	0.1	0.1	0.2	0.2	0.0	0.0	0.0	0.1	0.2	0.0	0.2	0.1	0.1	0.0	0.0	0.0	0.0	0.2	0.4	0.2	0.3	0.0	0.0	0.1	3.6	0.1	0.1	0.2		2.6	9.3
	5月		0.0	0.1	0.0	0.0	0.1	0.0	0.0	0.0	0.0	0.0	0.1	0.0	0.2	0.1	0.1	0.1	0.0	0.0	0.0	0.1	0.1	0.0	0.0	0.0	0.0	0.1	3.9	0.1	0.0	0.1		2.0	7.4
	6月		0.1	0.0	0.0	0.0	0.2	0.4	0.0	0.0	0.0	0.0	0.0	0.0	0.0	0.2	0.2	0.0	0.0	0.1	0.1	0.3	0.1	0.1	0.0	0.0	0.2	0.1	3.3	0.1	0.4	0.2		2.5	8.5
	7月		0.0	0.0	0.0	0.0	0.1	0.0	0.0	0.0	0.0	0.0	0.0	0.0	0.0	0.2	0.2	0.0	0.1	0.0	0.0	0.0	0.1	0.0	0.0	0.0	0.0	0.3	2.8	0.1	0.1	0.3		2.5	7.0
	8月		0.1	0.0	0.0	0.0	0.0	0.1	0.0	0.0	0.0	0.0	0.0	0.0	0.0	0.2	0.0	0.0	0.1	0.0	0.2	0.1	0.1	0.1	0.0	0.0	0.1	0.4	2.2	0.2	0.0	0.2		1.8	5.9
	9月		0.0	0.1	0.0	0.0	0.1	0.2	0.0	0.0	0.0	0.0	0.0	0.0	0.1	0.2	0.0	0.0	0.0	0.0	0.0	0.2	0.0	0.2	0.0	0.0	0.0	0.1	2.7	0.2	0.0	0.1		1.5	5.8
	10月		0.0	0.0	0.0	0.0	0.1	0.2	0.0	0.1	0.0	0.0	0.0	0.0	0.0	0.1	0.0	0.2	0.0	0.0	0.2	0.2	0.2	0.1	0.1	0.0	0.0	0.2	2.8	0.2	0.2	0.3		2.0	7.4
	11月		0.0	0.0	0.0	0.0	0.0	0.0	0.1	0.1	0.0	0.0	0.0	0.0	0.0	0.2	0.2	0.0	0.0	0.0	0.2	0.0	0.1	0.2	0.1	0.0	0.1	0.1	3.0	0.3	0.1	0.3		2.4	7.6
	12月		0.0	0.0	0.0	0.0	0.0	0.0	0.7	0.0	0.0	0.0	0.0	0.0	0.0	0.4	0.3	0.0	0.0	0.0	0.3	0.2	0.3	0.2	0.0	0.0	0.0	0.2	2.5	0.3	0.1	0.6		2.4	8.5
R5	1月		0.0	0.0	0.0	0.0	0.1	0.5	0.0	0.0	0.0	0.0	0.0	0.1	0.2	0.2	0.1	0.0	0.0	0.3	0.2	0.2	0.2	0.0	0.0	0.0	0.2	2.4	0.1	0.1	0.5		2.8	8.2	
	2月		0.0	0.0	0.0	0.0	0.2	0.0	0.9	0.0	0.0	0.0	0.0	0.2	0.1	0.3	0.0	0.0	0.0	0.1	0.3	0.3	0.1	0.0	0.0	0.1	0.4	3.2	0.2	0.3	0.5		3.5	10.6	
	3月		0.0	0.0	0.0	0.4	0.1	0.3	0.7	0.0	0.0	0.0	0.0	0.1	0.1	0.0	0.0	0.0	0.0	0.2	0.7	0.3	0.2	0.0	0.0	0.0	0.1	3.2	0.1	0.1	0.4		3.8	10.9	
	4月		0.1	0.0	0.0	0.0	0.1	0.3	0.3	0.0	0.1	0.0	0.1	0.0	0.0	0.1	0.0	0.2	0.0	0.0	0.1	0.3	0.2	0.0	0.0	0.0	0.0	0.3	2.2	0.0	0.0	0.3		3.4	8.3
	5月		0.1	0.0	0.0	0.0	0.0	0.1	0.6	0.0	0.0	0.0	0.0	0.0	0.0	0.2	0.1	0.1	0.0	0.0	0.1	0.3	0.2	0.0	0.0	0.0	0.1	0.0	2.2	0.1	0.1	0.3		2.3	7.0
	6月		0.0	0.0	0.0	0.1	0.1	0.3	0.6	0.0	0.0	0.0	0.0	0.0	0.1	0.3	0.0	0.1	0.0	0.0	0.2	0.3	0.2	0.1	0.0	0.0	0.0	0.1	3.3	0.2	0.1	0.3		2.7	9.2
	7月		0.1	0.0	0.0	0.0	0.0	0.2	0.8	0.0	0.0	0.0	0.0	0.0	0.0	0.3	0.0	0.1	0.0	0.2	0.1	0.2	0.2	0.3	0.1	0.0	0.0	0.1	2.8	0.2	0.2	0.4		3.7	9.9
	8月		0.0	0.0	0.0	0.0	0.2	0.1	0.5	0.0	0.1	0.0	0.0	0.0	0.0	0.2	0.0	0.1	0.0	0.3	0.2	0.0	0.0	0.1	0.0	0.0	0.1	0.1	2.0	0.1	0.0	0.3		2.9	7.5
	9月		0.0	0.0	0.1	0.2	0.0	0.2	0.8	0.0	0.0	0.0	0.0	0.0	0.0	0.4	0.1	0.1	0.0	0.0	0.2	0.0	0.3	0.2	0.1	0.0	0.1	0.0	2.4	0.2	0.0	0.1		3.2	8.8
	10月		0.0	0.0	0.0	0.1	0.1	0.1	0.8	0.4	0.0	0.0	0.0	0.0	0.0	0.3	0.0	0.0	0.0	0.0	0.2	0.2	0.3	0.1	0.2	0.0	0.0	0.2	2.8	0.2	0.0	0.3	1.2	2.6	10.2
	11月		0.1	0.0	0.0	0.0	0.0	0.1	1.0	0.0	0.0	0.0	0.0	0.0	0.0	0.3	0.1	0.0	0.0	0.0	0.3	0.2	0.2	0.3	0.0	0.0	0.0	0.3	3.0	0.1	0.0	0.5	1.9	2.4	11.0
	12月		0.1	0.0	0.0	0.1	0.2	0.0	1.0	0.0	0.0	0.0	0.0	0.0	0.2	0.4	0.1	0.0	0.1	0.0	0.1	0.2	0.2	0.3	0.1	0.0	0.0	0.1	4.1	0.1	0.2	0.3	2.0	3.1	12.9
R6	1月		0.0	0.0	0.0	0.0	0.2	0.1	1.0	0.0	0.0	0.1	0.0	0.0	0.3	0.4	0.0	0.1	0.0	0.1	0.2	0.2	0.2	0.0	0.0	0.0	0.0	3.6	0.3	0.2	0.2	1.8	2.5	11.8	
	2月		0.0	0.0	0.0	0.1	0.1	0.1	0.9	0.0	0.0	0.0	0.0	0.0	0.2	0.5	0.1	0.1	0.0	0.1	0.2	0.3	0.3	0.2	0.1	0.0	0.1	3.4	0.1	0.1	0.2	1.9	3.1	12.5	
	3月		0.0	0.0	0.1	0.0	0.2	0.2	0.6	0.0	0.1	0.0	0.0	0.0	0.1	0.2	0.0	0.0	0.0	0.2	0.3	0.3	0.2	0.1	0.0	0.0	0.1	3.2	0.1	0.0	0.2	1.3	1.7	9.5	
	4月		0.0	0.0	0.0	0.0	0.0	0.0	0.4	0.0	0.0	0.0	0.0	0.0	0.1	0.2	0.0	0.6	0.0	0.0	0.0	0.3	0.1	0.1	0.0	0.0	0.1	2.7	0.3	0.1	0.5	1.7	1.6	9.0	
	5月		0.0	0.0	0.0	0.0	0.1	0.1	1.0	0.1	0.0	0.0	0.0	0.0	0.0	0.3	0.1	0.1	0.0	0.0	0.0	0.0	0.3	0.1	0.0	0.1	0.0	3.9	0.1	0.0	0.7	2.2	3.0	12.4	
	6月		0.0	0.0	0.1	0.2	0.0	0.6	0.9	0.0	0.0	0.0	0.0	0.0	0.2	0.5	0.0	0.0	0.1	0.1	0.2	0.0	0.0	0.0	0.0	0.0	0.0	0.1	4.2	0.1	0.0	0.2	1.6	2.4	11.6
	7月		0.0	0.0	0.0	0.0	0.0	0.3	0.8	0.0	0.0	0.0	0.0	0.0	0.2	0.4	0.0	0.2	0.0	0.0	0.2	0.1	0.1	0.1	0.0	0.0	0.0	0.1	2.9	0.1	0.0	0.3	1.7	2.1	9.7
	8月		0.0	0.1	0.0	0.0	0.0	0.2	0.8	0.0	0.0	0.0	0.0	0.0	0.0	0.2	0.0	0.0	0.0	0.0	0.2	0.3	0.2	0.2	0.0	0.0	0.0	0.0	2.1	0.3	0.3	0.3	1.6	2.5	9.2
	9月		0.0	0.0	0.0	0.0	0.0	0.1	1.0	0.0	0.0	0.0	0.0	0.0	0.2	0.3	0.1	0.1	0.0	0.0	0.2	0.1	0.2	0.1	0.0	0.0	0.0	0.1	2.8	0.0	0.1	0.6	1.7	2.4	10.3
	10月		0.0	0.0	0.0	0.0	0.0	0.2	0.4	1.0	0.1	0.0	0.0	0.0	0.0	0.3	0.0	0.1	0.0	0.0	0.1	0.0	0.2	0.2	0.0	0.0	0.0	0.1	3.4	0.2	0.0	0.3	1.8	2.8	11.5
	11月		0.0	0.0	0.0	0.0	0.1	0.2	0.6	0.0	0.0	0.0	0.0	0.0	0.0	0.2	0.0	0.2	0.0	0.0	0.3	0.1	0.1	0.1	0.0	0.0	0.0	0.0	3.2	0.1	0.1	0.3	1.3	1.6	8.6
	12月		0.0	0.0	0.0	0.0	0.1	0.1	0.0	0.0	0.0	0.0	0.0	0.0	0.1	0.5	0.0	0.0	0.1	0.0	0.0	0.1	0.2	0.1	0.0	0.0	0.0	0.6	3.8	0.2	0.0	0.1	1.0	2.7	10.2
R7	1月		0.0	0.0	0.0	0.0	0.0	0.2	0.0	0.0	0.1	0.0	0.0	0.1	0.2	0.0	0.0	0.0	0.2	0.0	0.1	0.2	0.1	0.0	0.0	0.0	0.6	3.1	0.0	0.0	0.3	0.5	1.5	7.5	
	2月		0.0	0.1	0.0	0.0	0.1	0.3	0.0	0.0	0.0	0.0	0.0	0.0	0.1	0.4	0.0	0.0	0.0	0.1	0.1	0.2	0.0	0.1	0.0	0.0	0.4	3.0	0.3	0.1	0.2	0.6	1.8	8.1	
	3月		0.0	0.0	0.0	0.0	0.0	0.4	0.0	0.0	0.0	0.0	0.0	0.0	0.1	0.1	0.1	0.1	0.0	0.1	0.0	0.4	0.2	0.1	0.0	0.0	0.4	3.1	0.0	0.1	0.4	0.4	1.4	7.4	
	4月		0.0	0.0	0.0	0.0	0.1	0.0	0.0	0.0	0.0	0.0	0.0	0.0	0.0	0.1	0.0	0.2	0.1	0.0	0.0	0.2	0.2	0.1	0.0	0.0	0.0	0.7	3.0	0.1	0.1	0.2	0.8	1.4	7.3
	5月		0.0	0.0	0.0	0.0	0.2	0.1	0.0	0.0	0.0	0.0	0.0	0.0	0.1	0.2	0.0	0.0	0.0	0.0	0.1	0.0	0.1	0.2	0.0	0.0	0.0	0.5	3.6	0.1	0.1	0.3	0.9	1.6	8.4
	6月		0.0	0.0	0.1	0.0	0.2	0.7	0.0	0.0	0.0	0.0	0.0	0.0	0.0	0.5	0.0	0.0	0.0	0.0	0.0	0.1	0.2	0.4	0.0	0.0	0.0	0.5	3.7	0.2	0.3	0.1	1.0	2.2	10.2
	7月		0.0	0.0	0.0	0.0	0.1	0.2	0.1	0.0	0.0	0.0	0.0																						

# 各停留所の1日平均利用者数

## 【西Bコース】

### (1) 乗車利用者数

	1	2	3	4	5	6	7	8	9	10	11	12	13	14	15	16	17	18	19	20	21	22	23	24	25	26	1	乗車 利用 合計		
	幸手市役所	幸手北モール	北1丁目	北2丁目	幸手桜高校入口	幸手中学校	西1丁目	西中学校	下川崎	西中学校裏	牛村橋	牛村病院前	中5丁目小公園	中5丁目駅入口交差点	幸手駅西口	さざなみ会館入口	南2丁目	上高野	慶作	南公民館	ジョイフル本田	幸手団地中央	大蔵	上高野1丁目	東2丁目	商工会前	幸手市役所			
R4	1月	2.1	0.3	0.2	0.2	0.1	0.3	0.2	0.1	0.1	0.1	0.4	0.1	0.2	0.3	0.1	0.1	0.0	0.1	0.1	0.4	0.9			0.0	0.0	0.0		6.8	
	2月	2.7	0.2	0.1	0.5	0.2	0.0	0.4	0.0	0.0	0.0	0.2	0.1	0.0	0.2	0.2	0.1	0.1	0.0	0.1	0.0	0.3	1.1			0.1	0.0	0.0		7.1
	3月	2.4	0.5	0.1	0.7	0.6	0.3	0.3	0.1	0.3	0.1	0.5	0.0	0.0	0.3	0.3	0.0	0.2	0.0	0.1	0.0	0.7	1.0			0.4	0.0	0.0		9.1
	4月	2.2	0.4	0.0	0.4	0.2	0.6	0.5	0.0	0.2	0.0	0.4	0.1	0.1	0.2	0.3	0.3	0.1	0.0	0.1	0.0	0.5	0.6			0.4	0.0	0.0		7.6
	5月	1.8	1.2	0.0	0.3	0.2	0.4	0.4	0.0	0.2	0.0	0.2	0.1	0.0	0.1	0.4	0.0	0.1	0.0	0.0	0.0	0.7	0.8			0.1	0.0	0.0		7.3
	6月	2.2	0.8	0.1	0.4	0.3	0.3	0.4	0.0	0.1	0.0	0.0	0.1	0.0	0.3	0.3	0.3	0.0	0.1	0.0	0.1	0.6	1.0			0.3	0.1	0.0		8.1
	7月	2.8	0.4	0.0	0.5	0.2	0.3	0.2	0.2	0.2	0.1	0.3	0.0	0.0	0.2	0.2	0.2	0.2	0.1	0.1	0.0	0.6	1.5			0.3	0.0	0.0		8.5
	8月	2.3	0.3	0.0	0.4	0.2	0.1	0.0	0.0	0.2	0.0	0.0	0.3	0.2	0.2	0.4	0.1	0.2	0.1	0.0	0.0	0.4	0.6			0.3	0.0	0.0		6.2
	9月	2.0	0.8	0.0	0.5	0.1	0.1	0.5	0.0	0.0	0.0	0.0	0.2	0.1	0.2	0.2	0.2	0.3	0.1	0.1	0.0	0.2	1.1			0.2	0.0	0.0		6.9
	10月	2.0	0.8	0.0	0.2	0.0	0.3	0.4	0.0	0.2	0.1	0.1	0.2	0.1	0.3	0.3	0.2	0.2	0.0	0.2	0.0	0.4	1.0			0.2	0.0	0.0		7.1
	11月	2.4	1.1	0.0	0.3	0.2	0.1	0.4	0.0	0.0	0.0	0.2	0.4	0.6	0.4	0.4	0.1	0.8	0.1	0.2	0.0	0.5	1.3			0.1	0.0	0.0		9.7
	12月	2.4	1.1	0.0	0.3	0.1	0.0	0.7	0.1	0.2	0.0	0.4	0.2	0.5	0.4	0.0	0.3	0.2	0.0	0.5	0.1	0.5	1.1			0.2	0.0	0.0		9.4
R5	1月	2.1	1.5	0.0	0.3	0.3	0.1	0.9	0.1	0.1	0.0	0.2	0.3	0.6	0.3	0.1	0.1	0.4	0.1	0.4	0.0	0.3	0.6			0.2	0.0	0.0		8.9
	2月	2.8	1.0	0.0	0.4	0.0	0.6	0.5	0.2	0.3	0.0	0.2	0.1	0.4	0.5	0.0	0.5	0.0	0.4	0.0	0.4	1.0			0.2	0.0	0.0		10.0	
	3月	2.3	1.1	0.0	0.4	0.1	0.3	0.2	0.1	0.2	0.1	0.1	0.1	0.3	0.3	0.7	0.1	0.3	0.0	0.4	0.0	0.4	0.9			0.5	0.0	0.0		8.9
	4月	2.2	1.1	0.6	0.4	0.1	0.1	0.2	0.2	0.1	0.1	0.2	0.0	0.3	0.3	0.7	0.0	0.3	0.0	0.4	0.0	0.6	1.3			0.2	0.0	0.0		9.6
	5月	2.5	1.4	1.5	0.5	0.0	0.2	0.5	0.1	0.1	0.1	0.1	0.1	0.7	0.4	0.5	0.0	0.0	0.0	0.4	0.0	0.5	1.0			0.3	0.0	0.3		11.3
	6月	2.0	1.1	1.3	0.3	0.0	0.1	0.2	0.1	0.0	0.2	0.2	0.1	0.2	0.2	0.5	0.0	0.3	0.0	0.3	0.1	0.3	1.5			0.3	0.0	0.0		9.3
	7月	2.2	0.8	1.4	0.5	0.2	0.1	0.4	0.0	0.2	0.2	0.0	0.1	0.2	0.2	0.3	0.2	0.2	0.0	0.3	0.0	0.6	1.6			0.2	0.3	0.1		10.2
	8月	2.1	0.8	0.5	0.3	0.5	0.1	0.3	0.2	0.2	0.2	0.5	0.0	0.0	0.4	0.3	0.1	0.2	0.1	0.5	0.1	0.3	1.2			0.2	0.3	0.0		9.3
	9月	2.6	1.5	0.0	0.3	0.3	0.1	0.2	0.1	0.3	0.3	0.1	0.2	0.1	0.2	0.4	0.1	0.2	0.0	0.6	0.2	0.4	1.4			0.2	0.1	0.0		9.9
	10月	2.6	0.9	0.0	0.4	0.0	0.3	0.3	0.2	0.2	0.2	0.1	0.1	0.0	0.5	0.4	0.0	0.2	0.0	0.4	0.2	0.3	1.6	0.1		0.3	0.0	0.2		9.3
	11月	2.2	1.3	0.0	0.3	0.3	0.2	0.2	0.1	0.2	0.2	0.0	0.1	0.0	0.2	0.3	0.0	0.3	0.0	0.5	0.3	0.2	1.4	0.1		0.1	0.1	0.1		8.5
	12月	2.7	2.1	0.1	0.5	0.0	0.2	0.5	0.2	0.3	0.2	0.1	0.2	0.0	0.5	0.3	0.0	0.5	0.0	0.5	0.2	0.7	1.3	0.2		0.2	0.1	0.0		11.5
R6	1月	1.7	1.0	0.0	0.3	0.0	0.1	0.0	0.1	0.1	0.2	0.2	0.1	0.0	0.1	0.3	0.1	0.4	0.0	0.4	0.1	0.2	2.2	0.3		0.1	0.7	0.0		8.9
	2月	2.9	0.8	0.1	0.6	0.3	0.1	0.3	0.3	0.1	0.3	0.0	0.3	0.1	0.0	0.5	0.0	0.4	0.0	0.5	0.1	0.3	1.8	0.2		0.1	0.8	0.2		11.2
	3月	2.0	1.3	0.0	0.4	0.1	0.2	0.2	0.2	0.4	0.3	0.1	0.0	0.2	0.1	0.4	0.4	0.2	0.0	0.4	0.0	0.3	2.0	0.4		0.2	0.9	0.2		11.0
	4月	2.3	1.0	0.0	0.4	0.0	0.1	0.6	0.2	0.3	0.1	0.0	0.4	0.0	0.2	0.6	0.2	0.4	0.0	0.5	0.1	0.4	1.8	0.3		0.5	0.8	0.1		11.4
	5月	2.4	1.1	0.0	0.4	0.2	0.2	0.3	0.4	0.2	0.3	0.0	0.6	0.0	0.1	0.4	0.2	0.4	0.0	0.5	0.1	0.5	1.6	0.4		0.5	0.5	0.3		11.3
	6月	1.8	1.5	0.0	0.6	0.3	0.2	0.6	0.4	0.3	0.2	0.0	0.2	0.0	0.1	0.6	0.0	0.3	0.0	0.6	0.2	0.4	2.1	0.3		0.5	0.4	0.1		11.7
	7月	2.5	1.2	0.0	0.3	0.5	0.3	0.3	0.2	0.3	0.2	0.0	0.0	0.1	0.3	0.5	0.1	0.5	0.1	0.4	0.3	0.2	1.8	0.3		0.3	0.3	0.1		11.0
	8月	1.5	1.2	0.0	0.2	0.2	0.2	0.2	0.0	0.3	0.2	0.2	0.2	0.0	0.2	0.5	0.2	0.8	0.0	0.3	0.2	0.2	2.7	0.2		0.2	0.6	0.0		10.4
	9月	2.0	1.7	0.0	0.5	0.1	0.2	0.4	0.2	0.3	0.3	0.0	0.2	0.0	0.1	0.3	0.3	0.3	0.1	0.7	0.2	0.3	2.0	0.3		0.2	0.3	0.1		11.0
	10月	1.9	1.5	0.0	0.4	0.2	0.5	0.2	0.5	0.1	0.2	0.1	0.2	0.2	0.2	0.5	0.2	0.7	0.1	0.3	0.2	0.3	1.9	0.3		0.3	0.4	0.0		11.4
	11月	3.0	1.2	0.0	0.2	0.3	0.3	0.3	0.6	0.1	0.2	0.1	0.3	0.2	0.1	0.5	0.2	0.5	0.0	0.3	0.2	0.4	1.5	0.1		0.4	0.1	0.0		11.0
	12月	4.0	1.7	0.0	0.0	0.3	0.2	0.4	0.5	0.3	0.2	0.1	0.0	0.1	0.1	1.0	0.1	0.5	0.0	0.5	0.1	0.4	1.6	0.3		0.4	0.1	0.0		12.9
R7	1月	1.9	1.3	0.0	0.1	0.3	0.2	0.3	0.3	0.1	0.2	0.0	0.3	0.1	0.1	0.3	0.3	0.0	0.3	0.2	0.7	2.0	0.3		0.2	0.0	0.0		9.7	
	2月	3.0	1.5	0.0	0.1	0.7	0.1	0.4	0.4	0.3	0.2	0.1	0.3	0.1	0.1	0.3	0.3	0.5	0.0	0.4	0.2	0.4	1.7	0.3		0.3	0.1	0.0		11.8
	3月	1.9	0.8	0.0	0.0	0.4	0.2	0.3	0.5	0.4	0.2	0.0	0.1	0.1	0.5	0.4	0.2	0.0	0.3	0.0	0.4	1.9	0.4		0.4	0.2	0.0		9.8	
	4月	2.0	0.8	0.0	0.0	0.3	0.2	0.4	0.3	0.8	0.2	0.1	0.2	0.0	0.2	0.5	0.3	0.5	0.1	0.6	0.1	0.6	2.0	0.3		0.3	0.2	0.0		11.1
	5月	1.7	2.2	0.0	0.0	0.3	0.2	0.3	0.7	0.2	0.2	0.1	0.5	0.1	0.3	0.5	0.4	0.1	0.0	0.3	0.1	0.6	1.5	0.3		0.2	0.0	0.0		11.0
	6月	2.6	1.9	0.0	0.1	0.3	0.1	0.4	0.4	0.2	0.1	0.1	0.4	0.0	0.5	0.6	0.3	0.6	0.0	0.7	0.3	0.4	1.5	0.4		0.4	0.2	0.1		12.7
	7月	2.4	1.2	0.0	0.0	0.7	0.3	0.3	0.0	0.2	0.3	0.1	0.2	0.1	0.2	0.4	0.2	0.5	0.0	0.7	0.3	0.3	1.7	0.4		0.3	0.0	0.1		10.7
	8月	2.3	1.4	0.0	0.1	0.7	0.2	0.4	0.2	0.2	0.2	0.2	0.2	0.1	0.3	0.5	0.3	0.5	0.0	0.6	0.4	0.2	1.5	0.2		0.3	0.0	0.0		11.3
	9月	2.9	1.2	0.0	0.0	0.5	0.4	0.8	0.4	0.1	0.1	0.0	0.3	0.0	0.1	0.8	0.1	0.4	0.0	0.5	0.4	0.3	1.8	0.5		0.2	0.0	0.0		11.8
	10月	3.0	1.2	0.0	0.2	0.3	0.3	0.7	0.7	0.3	0.3	0.2	0.3	0.0	0.1	0.4	0.2	0.3	0.1	0.6	0.2	0.8	1.7	0.4		0.4	0.1	0.0		13.1
	11月	2.3	1.4	0.0	0.0	0.3	0.3	0.6	0.5	0.2	0.2	0.1	0.3	0.0	0.0	0.4	0.3	0.2	0.1	0.3	0.2	0.3	1.5	0.3		0.1	0.0	0.0		10.0
	12月	2.1	0.9	0.1	0.0	0.3	0.2	0.6	0.3	0.5	0.2	0.1	0.5	0.0	0.1	0.8	0.2	0.2	0.0	0.6	0.6	0.6	1.2	0.3		0.4	0.0	0.0		10.9
R8	1月	2.4	1.5	0.0	0.0	0.4	0.1	0.6	0.2	0.6	0.2	0.0	0.3	0.0	0.2	0.3	0.1	0.1	0.0	0.5	0.4	0.2	1.3	0.3		0.0	0.0	0.0		9.8
	2月	2.8	1.3	0.0	0.0	0.2	0.2	0.8	0.6	0.5	0.2	0.0	0.4	0.0	0.1	0.3	0.3	0.2	0.0	0.5	0.4	0.7	2.4	0.3		0.4				

# 各停留所の1日平均利用者数

## 【西Bコース】

### (2) 降車利用者数

	1 2 3 4 5 6 7 8 9 10 11 12 13 14 15 16 17 18 19 20 21 22 23 24 25 26 1																										降車利用者合計			
	幸手市役所	幸手北モール	北1丁目	北2丁目	幸手桜高校入口	幸手中学校	西1丁目	西中学校	下川崎	西中学校裏	牛村橋	牛村病院前	中5丁目小公園	中5丁目駅入口交差点	幸手駅西口	さざなみ会館入口	南2丁目	上高野	慶作	南公民館	ジョイフル本田	幸手団地中央	大蔵	上高野1丁目	東2丁目	商工会前		幸手市役所		
R4	1月		0.1	0.0	0.1	0.3	0.0	0.1	0.0	0.2	0.0	0.2	0.2	0.0	0.2	0.6	0.4	0.1	0.0	0.0	0.1	0.6	0.6		0.1	0.1	0.6	2.0	6.7	
	2月		0.0	0.0	0.3	0.2	0.0	0.3	0.0	0.4	0.0	0.2	0.1	0.0	0.2	0.6	0.4	0.2	0.0	0.0	0.0	0.5	0.4		0.6	0.0	0.6	2.0	7.0	
	3月		0.2	0.0	0.5	0.3	0.0	0.7	0.0	0.3	0.0	0.2	0.1	0.1	0.3	0.7	0.3	0.4	0.0	0.0	0.0	0.5	0.6		0.5	0.2	0.8	2.3	9.3	
	4月		0.2	0.1	0.5	0.3	0.1	0.2	0.0	0.3	0.1	0.1	0.3	0.0	0.2	1.0	0.2	0.0	0.0	0.0	0.0	0.7	0.6		0.5	0.2	0.3	1.7	7.7	
	5月		0.0	0.0	0.5	0.1	0.1	0.5	0.2	0.2	0.1	0.5	0.1	0.0	0.1	0.7	0.1	0.2	0.0	0.0	0.0	0.2	0.7		0.3	0.2	0.5	1.9	7.4	
	6月		0.2	0.0	0.2	0.1	0.1	0.6	0.2	0.5	0.1	0.1	0.1	0.1	0.2	0.7	0.3	0.0	0.2	0.1	0.2	0.5	0.5		0.6	0.1	0.6	2.2	8.3	
	7月		0.0	0.0	0.3	0.1	0.0	0.2	0.3	0.5	0.1	0.3	0.4	0.0	0.2	0.9	0.2	0.1	0.1	0.1	0.0	0.6	0.4		0.6	0.0	0.8	2.4	8.6	
	8月		0.1	0.0	0.3	0.3	0.0	0.3	0.0	0.3	0.1	0.0	0.2	0.1	0.2	0.4	0.1	0.2	0.1	0.0	0.2	0.4	0.1		0.5	0.2	0.5	1.7	6.3	
	9月		0.0	0.0	0.5	0.3	0.0	0.7	0.0	0.3	0.1	0.1	0.1	0.1	0.3	0.5	0.1	0.3	0.0	0.0	0.1	0.4	0.2		0.7	0.1	0.5	1.8	7.1	
	10月		0.1	0.0	0.3	0.0	0.0	0.7	0.0	0.3	0.1	0.1	0.3	0.1	0.2	0.4	0.1	0.1	0.1	0.0	0.1	0.6	0.3		0.6	0.1	0.5	1.9	6.9	
	11月		0.0	0.0	0.3	0.2	0.1	0.8	0.0	0.4	0.0	0.0	0.8	0.1	0.1	0.4	0.0	0.2	0.2	0.2	0.1	0.5	0.2		1.7	0.3	0.8	2.1	9.5	
	12月		0.0	0.0	0.3	0.1	0.0	1.0	0.1	0.2	0.0	0.3	0.4	0.1	0.4	0.4	0.0	0.3	0.1	0.1	0.1	0.7	0.3		1.4	0.3	0.8	2.0	9.5	
R5	1月		0.0	0.0	0.3	0.3	0.3	1.0	0.3	0.4	0.1	0.0	0.3	0.0	0.4	0.6	0.0	0.2	0.0	0.1	0.3	0.8	0.1		0.5	0.1	0.3	2.2	8.8	
	2月		0.0	0.0	0.5	0.4	0.2	0.5	0.5	0.4	0.1	0.1	0.2	0.0	0.2	0.9	0.0	0.2	0.1	0.2	0.0	0.6	0.7		1.0	0.1	0.4	2.4	9.7	
	3月		0.2	0.0	0.4	0.2	0.3	0.6	0.3	0.5	0.1	0.1	0.1	0.1	0.3	0.5	0.1	0.4	0.0	0.1	0.0	0.5	0.4		0.8	0.1	0.9	2.0	8.9	
	4月		0.2	0.1	0.4	0.1	0.5	0.8	0.5	0.3	0.0	0.0	0.3	0.0	0.5	0.3	0.0	0.4	0.2	0.0	0.1	0.5	0.3		0.7	0.2	0.7	2.7	9.7	
	5月		0.1	0.0	0.3	0.3	0.5	1.0	1.2	0.5	0.0	0.0	0.7	0.0	0.5	0.5	0.0	0.3	0.1	0.2	0.0	0.4	0.5		1.0	0.2	0.8	2.3	11.4	
	6月		0.1	0.0	0.3	0.1	0.3	0.7	1.3	0.4	0.1	0.2	0.2	0.0	0.3	0.4	0.0	0.2	0.1	0.0	0.0	0.4	0.4		0.8	0.3	0.7	2.2	9.6	
	7月		0.1	0.2	0.4	0.1	0.7	0.8	1.1	0.2	0.1	0.0	0.1	0.0	0.4	0.6	0.0	0.2	0.1	0.1	0.1	0.3	0.3		0.6	0.2	1.0	2.4	10.0	
	8月		0.2	0.0	0.3	0.1	0.4	0.5	0.3	0.3	0.1	0.1	0.1	0.1	0.4	1.0	0.0	0.3	0.2	0.1	0.3	0.4	0.2		0.6	0.2	0.9	1.9	9.3	
	9月		0.2	0.0	0.5	0.3	0.4	0.9	0.1	0.4	0.0	0.3	0.3	0.2	0.2	0.5	0.0	0.3	0.0	0.1	0.3	0.5	0.2		1.0	0.2	0.8	2.3	9.9	
	10月		0.0	0.0	0.4	0.2	0.2	0.5	0.0	0.8	0.0	0.2	0.2	0.0	0.3	0.6	0.1	0.2	0.0	0.0	0.2	0.4	0.4	0.2		0.2	0.3	0.8	2.9	9.3
	11月		0.0	0.0	0.2	0.5	0.2	0.8	0.1	0.3	0.1	0.2	0.2	0.0	0.1	0.4	0.0	0.2	0.1	0.2	0.4	0.5	0.3	0.1		0.5	0.1	1.0	2.3	8.5
	12月		0.2	0.0	0.4	0.3	0.5	0.6	0.4	0.3	0.1	0.4	0.1	0.1	0.1	0.8	0.0	0.1	0.2	0.1	0.2	1.0	0.7	0.3	0.3	0.4	0.7	3.3	11.6	
R6	1月		0.0	0.0	0.3	0.1	0.2	0.4	0.2	0.3	0.0	0.1	0.3	0.0	0.2	0.3	0.0	0.3	0.0	0.0	0.2	0.1	0.4	0.3	0.5	0.4	1.0	3.0	8.9	
	2月		0.1	0.0	0.6	0.1	0.5	0.5	0.1	0.3	0.0	0.0	0.3	0.0	0.1	0.6	0.1	0.4	0.1	0.3	0.2	0.3	0.4	0.7	0.1	0.6	1.1	3.3	11.2	
	3月		0.0	0.0	0.2	0.3	0.2	0.8	0.2	0.4	0.0	0.1	0.2	0.1	0.3	0.6	0.1	0.3	0.2	0.1	0.2	0.3	0.3	0.7	0.3	0.4	0.9	3.7	11.1	
	4月		0.0	0.0	0.2	0.1	0.2	0.6	0.1	0.4	0.1	0.1	0.4	0.3	0.2	0.2	0.2	0.5	0.1	0.0	0.2	0.5	0.4	0.6	0.2	0.8	1.4	3.5	11.4	
	5月		0.0	0.0	0.2	0.2	0.3	0.5	0.2	0.5	0.0	0.1	0.4	0.0	0.1	0.5	0.1	0.6	0.2	0.0	0.3	0.3	0.5	0.6	0.1	0.8	1.5	3.3	11.3	
	6月		0.0	0.1	0.3	0.2	0.3	0.6	0.6	0.3	0.0	0.1	0.4	0.0	0.2	1.0	0.0	0.5	0.1	0.1	0.3	0.4	0.4	0.5	0.2	0.7	1.0	3.7	12.0	
	7月		0.0	0.0	0.3	0.5	0.3	0.3	0.2	0.4	0.0	0.1	0.2	0.0	0.3	1.0	0.1	0.3	0.2	0.1	0.5	0.7	0.3	0.6	0.3	0.4	1.3	2.6	11.1	
	8月		0.1	0.0	0.2	0.2	0.2	0.3	0.0	0.3	0.0	0.2	0.3	0.0	0.3	0.5	0.1	0.4	0.1	0.1	0.3	0.3	0.3	0.8	0.5	0.6	1.6	2.7	10.4	
	9月		0.0	0.0	0.2	0.0	0.3	1.0	0.1	0.2	0.1	0.3	0.4	0.1	0.4	1.0	0.0	0.5	0.1	0.1	0.3	0.4	0.3	0.6	0.1	0.7	1.4	2.4	11.2	
	10月		0.0	0.0	0.2	0.2	0.2	0.5	0.2	0.4	0.1	0.1	0.2	0.0	0.3	1.3	0.1	0.6	0.0	0.2	0.2	0.4	0.4	0.5	0.3	0.6	1.7	2.3	11.2	
	11月		0.0	0.1	0.0	0.5	0.3	0.6	0.1	0.5	0.0	0.3	0.7	0.1	0.4	0.8	0.2	0.6	0.1	0.0	0.3	0.5	0.4	0.4	0.4	0.3	0.6	1.1	2.2	11.0
	12月		0.1	0.0	0.3	0.7	0.5	0.5	0.1	0.7	0.0	0.3	0.3	0.1	0.5	0.9	0.2	0.4	0.1	0.4	0.3	0.7	0.5	1.1	0.2	0.5	1.0	2.8	12.9	
R7	1月		0.0	0.0	0.0	0.7	0.2	0.6	0.1	0.2	0.0	0.2	0.4	0.1	0.3	0.7	0.1	0.2	0.0	0.2	0.5	0.3	0.6	0.4	0.4	1.4	1.9	9.7		
	2月		0.0	0.0	0.0	0.9	0.2	0.9	0.1	0.5	0.0	0.3	0.5	0.0	0.3	0.9	0.1	0.5	0.0	0.0	0.4	0.6	0.5	0.8	0.2	0.6	1.7	1.8	11.9	
	3月		0.0	0.0	0.0	0.2	0.2	0.2	0.2	0.4	0.1	0.1	0.2	0.0	0.4	1.0	0.1	0.2	0.1	0.0	0.1	0.7	0.4	0.5	0.2	0.8	1.0	2.2	9.5	
	4月		0.0	0.0	0.0	0.4	0.2	0.4	0.1	0.2	0.0	0.3	0.2	0.0	0.2	1.3	0.2	0.3	0.0	0.3	0.4	0.6	0.3	0.4	0.6	0.6	0.9	3.0	11.0	
	5月		0.0	0.0	0.3	0.7	0.3	0.5	0.1	0.5	0.0	0.2	0.2	0.2	0.4	1.0	0.3	0.3	0.1	0.1	0.3	0.6	0.5	0.4	0.3	0.6	1.0	1.9	10.8	
	6月		0.0	0.0	0.1	0.6	0.2	0.4	0.0	0.2	0.0	0.2	0.4	0.0	0.6	1.0	0.2	0.3	0.1	0.4	0.6	0.7	0.5	0.8	0.4	0.6	1.0	3.2	12.7	
	7月		0.0	0.1	0.1	1.0	0.3	0.2	0.2	0.1	0.1	0.2	0.3	0.1	0.1	0.5	0.3	0.3	0.1	0.3	0.3	0.7	0.5	0.8	0.4	0.7	1.0	2.2	10.7	
	8月		0.0	0.0	0.1	0.5	0.4	0.5	0.0	0.2	0.1	0.2	0.4	0.0	0.5	0.9	0.0	0.1	0.1	0.2	0.5	0.8	0.4	0.8	0.3	0.5	1.0	2.5	11.1	
	9月		0.0	0.0	0.1	0.7	0.4	0.4	0.2	0.2	0.2	0.2	0.6	0.2	0.2	1.0	0.3	0.4	0.1	0.3	0.7	0.5	0.4	0.8	0.4	0.7	0.8	2.1	11.8	
	10月		0.0	0.1	0.1	0.3	0.3	0.5	0.3	0.4	0.2	0.3	0.5	0.1	0.3	1.6	0.1	0.3	0.1	0.1	0.5	0.7	0.7	0.7	0.3	0.9	1.0	2.4	12.9	
	11月		0.0	0.0	0.0	0.5	0.3	0.9	0.2	0.3	0.0	0.4	0.5	0.0	0.2	0.9	0.1	0.3	0.1	0.1	0.3	0.7	0.3	0.7	0.3	0.3	0.6	2.0	9.8	
	12月		0.0	0.0	0.0	0.3	0.4	0.5	0.0	0.3	0.0	0.2	0.7	0.0	0.0	1.0	0.2	0.2	0.0	0.2	0.6	0.6	0.7	0.9	0.3	0.3	1.0	2.5	10.9	
R8	1月		0.0	0.0	0.0	0.4	0.5	0.9	0.0	0.2	0.0	0.3	0.3	0.1	0.4	0.8	0.4	0.1	0.0	0.3	0.5	0.7	0.6	0.4	0.2	0.5	1.0	1.3	9.8	
	2月		0.0	0.0	0.0	0.5	0.3	1.2	0.1	0.4	0.0	0.2	0.6	0.0	0.2	1.2	0.1	0.3	0.1	0.2	0.3	0.6	0.5	0.6	0.5	0.8	0.7	2.7	12.1	
合計		0.1	0.0	0.2	0.3	0.2	0.6	0.2	0.3	0.1	0.2	0.3	0.1	0.3	0.7	0.1	0.3	0.1	0.1	0.2	0.5	0.4	0.6	0.5	0.4	0.				

# 乗合型デマンドタクシー 運行状況報告

## 1 利用登録者(令和6年5月15日～)

### (1)月別・区分別

年	月	登録者数 (人)	区分別登録者数(人)				
			大人	小児	幼児・乳児	割引 <sup>※1</sup>	
R6	(R6)5月	409	365	1	0	43	
	(R6)6月	307	284	1	2	20	
	(R6)7月	72	65	0	0	7	
	(R6)8月	28	26	0	0	2	
	(R6)9月	5	5	0	0	0	
	(R6)10月	24	22	0	0	2	
	(R6)11月	61	50	2	2	7	
	(R6)12月	24	18	0	0	6	
	(R7)1月	20	16	0	0	4	
	(R7)2月	6	5	0	0	1	
	(R7)3月	11	11	0	0	0	
	R7	(R7)4月	12	10	0	0	2
(R7)5月		8	6	0	0	2	
(R7)6月		18	16	0	0	2	
(R7)7月		46	37	0	1	8	
(R7)8月		16	14	0	0	2	
(R7)9月		16	14	0	0	2	
(R7)10月		12	11	1	0	0	
(R7)11月		8	8	0	0	0	
(R7)12月		5	5	0	0	0	
R8		(R8)1月	7	7	0	0	0
		(R8)2月	10	10	0	0	0
		合計	1125	1005	5	5	110

※1「割引」→身体障害者・療育・精神障害者保健福祉手帳所有者、要介護・要支援・事業対象者認定を受けている方のいずれか

### (2)年代別

年代	10代以下	20代	30代	40代	50代	60代	70代	80代	90代以上	合計
(人)	20	15	30	40	55	167	457	305	36	1125
割合	1.8%	1.3%	2.7%	3.6%	4.9%	14.8%	40.6%	27.1%	3.2%	100.0%

### (3)区域別

区域	香日向	栄	緑台	千塚	東	南	上高野	北	中	中川崎	松石	吉野	幸手	下川崎	惣新田	天神島	円藤内	合計
(人)	581	226	182	42	39	8	7	6	6	6	5	4	4	6	1	1	1	1125
割合	51.6%	20.1%	16.2%	3.7%	3.5%	0.7%	0.6%	0.5%	0.5%	0.5%	0.4%	0.4%	0.4%	0.5%	0.1%	0.1%	0.1%	100.0%

# 乗合型デマンドタクシー 運行状況報告

## 2 運行・利用状況(令和6年7月1日～)

### (1)全体概要

年	月	運行日数 (日)	延利用者数 (人)	実利用者数 (人)	1日あたり 平均乗客数 (人)	稼働台数 (便)	1便あたり 平均利用者数 (人)	区分別利用者数(人)				運賃収入(円)	運行経費 (委託料)(円)	収支率	利用者1人 あたり 市負担額(円)
								大人	小児	幼児・乳児	割引				
R6	(R6)7月	26	192	81	7.4	143	1.3	132	7	0	53	51,600	205,000	25.2%	799
	(R6)8月	26	159	68	6.1	129	1.2	124	2	0	33	44,200	186,400	23.7%	894
	(R6)9月	23	197	78	8.6	140	1.4	144	0	12	41	51,400	200,200	25.7%	755
	(R6)10月	26	182	76	7.0	146	1.2	131	1	4	46	48,700	208,700	23.3%	879
	(R6)11月	24	192	78	8.0	149	1.3	146	0	0	46	53,000	213,700	24.8%	837
	(R6)12月	24	199	78	8.3	144	1.4	163	0	0	36	56,100	206,700	27.1%	757
	(R7)1月	23	191	75	8.3	143	1.3	153	0	0	38	53,500	210,500	25.4%	822
	(R7)2月	22	196	78	8.9	149	1.3	162	1	0	33	55,400	211,100	26.2%	794
(R7)3月	25	217	88	8.7	173	1.3	173	5	0	39	60,700	243,800	24.9%	844	
R7	(R7)4月	25	169	72	6.8	136	1.2	143	2	0	24	48,100	190,200	25.3%	841
	(R7)5月	24	197	88	8.2	150	1.3	167	2	0	28	56,100	211,300	26.5%	788
	(R7)6月	25	226	87	9.0	168	1.3	205	0	0	21	65,700	238,700	27.5%	765
	(R7)7月	26	259	114	10.4	205	1.3	228	0	0	31	74,600	375,400	19.9%	1,161
	(R7)8月	25	215	92	8.6	175	1.2	187	0	0	28	61,700	319,300	16.4%	1,459
	(R7)9月	24	246	105	10.3	193	1.3	224	0	0	22	71,600	383,200	18.7%	1,267
	(R7)10月	26	266	101	10.2	216	1.2	229	0	0	37	76,100	399,000	19.1%	1,214
	(R7)11月	23	206	96	9.0	158	1.3	164	0	0	42	57,600	288,800	19.9%	1,122
(R7)12月	24	244	97	10.2	198	1.2	194	1	4	45	67,400	360,700	18.7%	1,202	
R8	(R8)1月	23	220	94	9.6	179	1.2	182	0	0	38	62,200	330,600	18.8%	1,220
	(R8)2月	22	211	83	9.6	170	1.2	167	0	0	44	58,900	312,500	18.8%	1,202
	合計	486	4,184		8.6	3,264	1.3	3,418	21	20	725	1,174,600	5,295,800	22.2%	985

月平均 209.2

# 乗合型デマンドタクシー 運行状況報告

## (2)路線別内訳

### ①幸手駅～杉戸高野駅

年	月	運行日数 (日)	路線	延利用者数 (人)	実利用者数 (人)	1日あたり 平均利用者数 (人)	稼働台数 (便)	1便あたり 平均利用者数 (人)	区分別利用者数(人)				運賃収入(円)	運行経費 (委託料)(円)	収支率	利用者1人 あたり 市負担額(円)
									大人	小児	幼児・乳児	割引				
R6	(R6)7月	26	幸手駅～杉戸高野駅	115	40	4.4	88	1.3	67	0	0	48	29,700	120,700	24.6%	791
	(R6)8月	26		76	30	2.9	67	1.1	48	0	0	28	20,000	91,000	22.0%	934
	(R6)9月	23		103	39	4.5	77	1.3	58	0	12	33	24,000	102,200	23.5%	759
	(R6)10月	26		98	37	3.8	84	1.2	53	0	4	41	24,100	113,300	21.3%	910
	(R6)11月	24		92	41	3.8	77	1.2	55	0	0	37	23,900	103,300	23.1%	863
	(R6)12月	24		81	32	3.4	65	1.2	52	0	0	29	21,400	87,200	24.5%	812
	(R7)1月	23		89	39	3.9	68	1.3	57	0	0	32	23,500	95,800	24.5%	812
	(R7)2月	22		92	41	4.2	73	1.3	62	0	0	30	24,600	98,000	25.1%	798
	(R7)3月	25		102	45	4.1	83	1.2	68	0	0	34	27,200	108,800	25.0%	800
	(R7)4月	25		59	30	2.4	51	1.2	38	0	0	21	15,600	64,200	24.3%	824
	(R7)5月	24		84	46	3.5	65	1.3	59	0	0	25	22,700	83,600	27.2%	725
	R7	(R7)6月		25	91	47	3.6	74	1.2	77	0	0	14	25,900	100,400	25.8%
(R7)7月		26	108	54	4.2	87	1.2	85	0	0	23	30,100	146,700	20.5%	1,080	
(R7)8月		25	90	47	3.6	75	1.2	75	0	0	15	25,500	126,200	20.2%	1,119	
(R7)9月		24	108	48	4.5	89	1.2	92	0	0	16	30,800	157,400	19.6%	1,172	
(R7)10月		26	130	49	5.0	106	1.2	97	0	0	33	35,700	186,600	19.1%	1,161	
(R7)11月		23	95	46	4.1	74	1.3	67	0	0	28	25,700	129,300	19.9%	1,091	
(R7)12月		24	116	50	4.8	89	1.3	79	0	4	33	30,300	152,400	19.9%	1,053	
R8		(R8)1月	23	116	52	5.0	94	1.2	86	0	0	30	31,800	167,400	19.0%	1,169
	(R8)2月	22	95	41	4.3	80	1.2	58	0	0	37	24,800	138,000	18.0%	1,192	
	合計	486		1,940		4.0	1,566	1.2	1,333	0	20	587	517,300	2,372,500	21.8%	956

### ②コミュニティセンター～東鷲宮駅

年	月	運行日数 (日)	路線	延利用者数 (人)	実利用者数 (人)	1日あたり 平均利用者数 (人)	稼働台数 (便)	1便あたり 平均利用者数 (人)	区分別利用者数(人)				運賃収入(円)	運行経費 (委託料)(円)	収支率	利用者1人 あたり 市負担額(円)
									大人	小児	幼児・乳児	割引				
R6	(R6)7月	26	コミュニティセンター～東鷲宮駅	77	41	3.0	55	1.4	65	7	0	5	21,900	84,300	26.0%	810
	(R6)8月	26		83	38	3.2	62	1.3	76	2	0	5	24,200	95,400	25.4%	858
	(R6)9月	23		94	39	4.1	63	1.5	86	0	0	8	27,400	98,000	28.0%	751
	(R6)10月	26		84	39	3.2	62	1.4	78	1	0	5	24,600	95,400	25.8%	843
	(R6)11月	24		100	40	4.2	72	1.4	91	0	0	9	29,100	110,400	26.4%	813
	(R6)12月	24		118	46	4.9	79	1.5	111	0	0	7	34,700	119,500	29.0%	719
	(R7)1月	23		102	36	4.4	75	1.4	96	0	0	6	30,000	114,700	26.2%	830
	(R7)2月	22		104	37	4.7	76	1.4	100	1	0	3	30,800	113,100	27.2%	791
	(R7)3月	25		115	43	4.6	90	1.3	105	5	0	5	33,500	135,000	24.8%	883
	(R7)4月	25		110	42	4.4	85	1.3	105	2	0	3	32,500	126,000	25.8%	850
	(R7)5月	24		113	42	4.7	85	1.3	108	2	0	3	33,400	127,700	26.2%	835
	R7	(R7)6月		25	135	40	5.4	94	1.4	128	0	0	7	39,800	138,300	28.8%
(R7)7月		26	151	60	5.8	118	1.3	143	0	0	8	44,500	228,700	19.5%	1,220	
(R7)8月		25	125	45	5.0	100	1.3	112	0	0	13	36,200	193,100	18.7%	1,255	
(R7)9月		24	138	57	5.8	104	1.3	132	0	0	6	40,800	196,600	20.8%	1,129	
(R7)10月		26	136	52	5.2	110	1.2	132	0	0	4	40,400	212,400	19.0%	1,265	
(R7)11月		23	111	50	4.8	84	1.3	97	0	0	14	31,900	159,500	20.0%	1,150	
(R7)12月		24	128	47	5.3	109	1.2	115	1	0	12	37,100	208,300	17.8%	1,338	
R8		(R8)1月	23	104	42	4.5	85	1.2	96	0	0	8	30,400	163,200	18.6%	1,277
	(R8)2月	22	116	42	5.3	90	1.3	109	0	0	7	34,100	174,500	19.5%	1,210	
	合計	486		2,244		4.6	1,698	1.3	2,085	21	0	138	657,300	2,894,100	22.7%	997

# 乗合型デマンドタクシー 運行状況報告

## (3)年代別利用状況

### ①幸手駅～杉戸高野台駅

年	月	路線	年代別利用者数(人)									合計
			10代以下	20代	30代	40代	50代	60代	70代	80代	90代以上	
R6	(R6)7月	幸手駅～杉戸高野台駅	0	0	0	5	2	17	42	35	14	115
	(R6)8月		0	0	0	2	2	9	34	21	8	76
	(R6)9月		12	0	6	2	3	19	37	22	2	103
	(R6)10月		4	1	2	6	2	13	47	20	3	98
	(R6)11月		0	0	0	7	3	20	35	27	0	92
	(R6)12月		3	3	0	0	2	13	41	19	0	81
	(R7)1月		6	3	3	1	6	10	36	21	3	89
	(R7)2月		5	6	3	2	3	13	34	25	0	91
	(R7)3月		5	4	1	0	3	22	34	31	1	101
	(R7)4月		1	5	1	1	1	15	18	17	0	59
	(R7)5月		1	3	0	4	6	10	32	27	1	84
	(R7)6月		2	5	0	5	2	15	28	31	3	91
(R7)7月	11	8	0	4	6	9	35	34	1	108		
(R7)8月	7	3	1	8	8	8	33	22	0	90		
(R7)9月	14	7	4	0	2	10	31	40	0	108		
(R7)10月	15	7	2	2	0	8	46	44	6	130		
(R7)11月	13	2	3	2	0	8	43	23	1	95		
(R7)12月	15	3	0	3	2	10	57	24	2	116		
R8	(R8)1月	10	5	5	2	2	2	60	29	1	116	
	(R8)2月	8	3	0	1	2	1	57	21	1	94	
合計			132	68	31	57	57	232	780	533	47	1937
割合			6.8%	3.5%	1.6%	2.9%	2.9%	12.0%	40.3%	27.5%	2.4%	100.0%

### ②コミュニティセンター～東鷲宮駅

年	月	路線	年代別利用者数(人)									合計
			10代以下	20代	30代	40代	50代	60代	70代	80代	90代以上	
R6	(R6)7月	コミュニティセンター～東鷲宮駅	7	0	2	3	1	17	34	11	2	77
	(R6)8月		2	1	15	0	0	17	40	5	3	83
	(R6)9月		0	1	19	1	1	21	39	10	2	94
	(R6)10月		1	2	15	1	2	19	31	10	3	84
	(R6)11月		0	0	20	0	2	23	37	14	4	100
	(R6)12月		0	0	18	1	4	23	55	13	4	118
	(R7)1月		0	0	18	0	0	15	42	24	3	102
	(R7)2月		1	1	19	0	0	29	43	10	1	104
	(R7)3月		5	0	24	0	2	27	45	10	2	115
	(R7)4月		2	1	19	4	2	24	42	15	1	110
	(R7)5月		2	2	22	3	7	17	50	9	1	113
	(R7)6月		0	0	26	0	8	19	63	16	3	135
(R7)7月	0	4	22	1	9	30	58	24	3	151		
(R7)8月	0	0	19	1	11	34	45	9	6	125		
(R7)9月	0	1	19	3	0	32	69	12	2	138		
(R7)10月	0	0	21	1	4	33	56	20	1	136		
(R7)11月	0	0	15	1	4	25	44	13	9	111		
(R7)12月	1	0	20	0	0	34	59	6	8	128		
R8	(R8)1月	0	0	17	0	4	34	38	6	5	104	
	(R8)2月	0	0	20	0	2	25	55	8	6	116	
合計			21	13	370	20	63	498	945	245	69	2244
割合			0.9%	0.6%	16.5%	0.9%	2.8%	22.2%	42.1%	10.9%	3.1%	100.0%

# 乗合型デマンドタクシー 運行状況報告

## (4) 便別利用状況

### ① 幸手駅～杉戸高野台駅

		便別利用者数(人)																			
年	月	路線	1便	2便	3便	4便	5便	6便	7便	8便	9便	10便	11便	12便	13便	14便	15便	16便	17便	18便	合計
R6	(R6)7月	幸手駅～杉戸高野台駅	12	10	13	6	7	5	7	5	-	-	10	4	3	7	9	1	2	14	115
	(R6)8月		9	12	3	2	7	4	3	2	-	-	11	0	0	5	5	0	0	13	76
	(R6)9月		13	16	10	1	10	3	8	7	-	-	2	2	7	3	0	6	1	14	103
	(R6)10月		5	14	9	3	12	5	6	5	-	-	1	3	4	4	7	5	0	15	98
	(R6)11月		11	11	14	7	10	5	3	4	-	-	1	0	2	6	6	2	2	8	92
	(R6)12月		6	15	13	6	8	4	6	3	-	-	3	0	2	1	5	0	0	9	81
	(R7)1月		6	17	17	7	7	4	4	0	-	-	5	3	1	2	7	0	2	7	89
	(R7)2月		12	13	13	6	17	4	8	1	-	-	1	0	2	5	4	1	1	4	92
	(R7)3月		13	15	13	8	11	5	8	3	-	-	3	0	5	3	10	1	0	4	102
	(R7)4月		3	3	14	4	7	2	5	0	-	-	3	0	0	2	10	1	2	3	59
	(R7)5月		18	7	16	9	9	3	3	1	-	-	5	0	2	1	5	0	3	2	84
	(R7)6月		7	7	14	12	8	7	9	5	-	-	6	1	2	1	3	1	2	6	91
(R7)7月	8	5	11	2	20	6	13	5	0	3	11	2	3	3	4	3	6	3	108		
(R7)8月	9	0	9	9	9	6	11	1	3	3	4	4	6	2	4	2	5	3	90		
(R7)9月	10	7	12	13	11	5	5	2	9	0	6	4	3	2	5	1	7	6	108		
(R7)10月	10	14	15	12	17	3	7	6	15	0	6	4	4	6	5	0	4	2	130		
(R7)11月	8	12	9	10	14	1	11	0	8	1	3	0	3	3	7	2	3	0	95		
(R7)12月	4	17	12	10	21	2	11	1	3	4	9	1	3	3	6	1	2	6	116		
R8	(R8)1月	7	16	10	9	13	6	7	2	9	2	9	1	4	3	3	2	4	9	116	
	(R8)2月	9	13	11	9	10	3	10	0	5	3	1	0	4	2	2	1	1	11	95	
		合計	180	224	238	145	228	83	145	53	52	16	100	29	60	64	107	30	47	139	1940
		割合	9.3%	11.5%	12.3%	7.5%	11.8%	4.3%	7.5%	2.7%	2.7%	0.8%	5.2%	1.5%	3.1%	3.3%	5.5%	1.5%	2.4%	7.2%	100.0%

### ② コミュニティセンター～東鷲宮駅

		便別利用者数(人)																			
年	月	路線	1便	2便	3便	4便	5便	6便	7便	8便	9便	10便	11便	12便	13便	14便	15便	16便	17便	18便	合計
R6	(R6)7月	コミュニティセンター～東鷲宮駅	7	0	22	0	17	0	9	0	-	-	3	0	2	4	1	5	2	5	77
	(R6)8月		28	1	15	0	10	1	7	0	-	-	4	0	5	5	3	1	1	2	83
	(R6)9月		37	0	12	0	13	1	9	1	-	-	3	4	1	2	1	3	2	5	94
	(R6)10月		27	0	11	0	16	0	8	2	-	-	2	3	1	3	3	1	2	5	84
	(R6)11月		33	0	13	0	16	0	13	2	-	-	3	6	1	2	1	2	1	7	100
	(R6)12月		35	0	17	0	12	0	15	1	-	-	3	9	7	5	1	4	4	5	118
	(R7)1月		29	0	9	0	14	0	12	1	-	-	6	10	0	5	2	6	2	6	102
	(R7)2月		29	0	9	1	14	1	8	1	-	-	2	7	6	3	1	8	3	11	104
	(R7)3月		31	0	14	0	18	0	15	0	-	-	5	6	1	2	2	5	6	10	115
	(R7)4月		33	0	13	0	11	1	14	1	-	-	2	12	3	2	2	5	4	7	110
	(R7)5月		35	0	3	1	21	0	9	2	-	-	4	11	4	2	6	3	4	8	113
	(R7)6月		40	0	13	0	22	0	16	2	-	-	9	14	2	2	2	4	1	8	135
(R7)7月	33	2	14	8	17	1	7	4	5	5	7	10	7	9	3	6	5	8	151		
(R7)8月	23	2	6	10	20	3	8	0	2	5	5	10	3	3	5	10	3	7	125		
(R7)9月	37	7	8	6	14	0	13	5	5	3	3	11	3	3	3	4	3	10	138		
(R7)10月	31	5	13	8	16	0	13	0	5	3	2	9	5	7	0	7	4	8	136		
(R7)11月	32	10	10	9	6	0	10	2	1	2	1	6	7	3	2	4	0	6	111		
(R7)12月	29	7	12	2	16	1	8	2	2	4	6	8	0	5	7	6	4	9	128		
R8	(R8)1月	29	5	5	4	9	1	13	0	5	1	1	7	3	2	1	5	2	11	104	
	(R8)2月	25	6	6	2	20	0	9	0	4	3	9	9	3	2	1	5	3	9	116	
		合計	603	45	225	51	302	10	216	26	29	26	80	152	64	71	47	94	56	147	2244
		割合	26.9%	2.0%	10.0%	2.3%	13.5%	0.4%	9.6%	1.2%	1.3%	1.2%	3.6%	6.8%	2.9%	3.2%	2.1%	4.2%	2.5%	6.6%	100.0%

# 乗合型デマンドタクシー 運行状況報告

## (5) 停留所別利用状況

### ① 幸手駅～杉戸高野台駅

I 乗車利用		停留所別利用者数(人)												
年	月	路線	幸手駅	駅入口	市役所入口	東2丁目	大堰橋	緑台1丁目	東武団地	さかえ小学校	幸手団地	杉戸高野台駅	合計	
R6	(R6)7月	幸手駅～杉戸高野台駅	6	0	1	1	5	2	37	8	34	21	115	
	(R6)8月		4	1	1	0	1	5	24	3	24	13	76	
	(R6)9月		1	0	2	1	15	0	26	7	26	25	103	
	(R6)10月		3	0	0	0	6	6	34	1	26	22	98	
	(R6)11月		4	0	0	0	3	6	34	5	26	14	92	
	(R6)12月		0	0	0	0	0	3	47	7	15	9	81	
	(R7)1月		3	0	0	3	3	6	43	2	22	7	89	
	(R7)2月		1	0	2	0	2	5	52	4	18	8	92	
	(R7)3月		1	0	3	2	3	9	50	10	20	4	102	
	R7		(R7)4月	0	0	0	0	5	1	31	0	19	3	59
			(R7)5月	2	0	0	0	5	4	40	6	24	3	84
			(R7)6月	2	1	0	0	3	5	39	8	26	7	91
(R7)7月		2	0	0	2	1	5	48	3	38	9	108		
(R7)8月		1	0	1	1	0	2	39	13	27	6	90		
(R7)9月		3	0	0	2	4	8	57	4	23	7	108		
(R7)10月		3	0	0	2	6	5	63	16	29	6	130		
(R7)11月		1	0	0	4	7	7	45	12	17	2	95		
(R7)12月	1	0	0	1	8	9	58	13	23	3	116			
R8	(R8)1月	3	0	0	2	6	4	60	13	24	4	116		
	(R8)2月	1	0	2	1	6	6	46	5	24	4	95		
合計			42	2	12	22	89	98	873	140	485	177	1940	
割合			2.2%	0.1%	0.6%	1.1%	4.6%	5.1%	45.0%	7.2%	25.0%	9.1%	100.0%	

II 降車利用		停留所別利用者数(人)												
年	月	路線	幸手駅	駅入口	市役所入口	東2丁目	大堰橋	緑台1丁目	東武団地	さかえ小学校	幸手団地	杉戸高野台駅	合計	
R6	(R6)7月	幸手駅～杉戸高野台駅	22	5	1	0	5	0	18	3	6	55	115	
	(R6)8月		21	3	1	0	1	0	12	2	5	31	76	
	(R6)9月		20	3	1	1	10	0	13	2	10	43	103	
	(R6)10月		28	0	1	7	3	0	15	0	7	37	98	
	(R6)11月		22	0	4	4	0	0	11	3	7	41	92	
	(R6)12月		22	0	5	0	0	0	8	1	5	40	81	
	(R7)1月		27	3	1	0	0	2	10	0	9	37	89	
	(R7)2月		24	0	1	0	0	2	5	1	10	49	92	
	(R7)3月		30	1	2	0	0	0	6	1	12	50	102	
	R7		(R7)4月	8	0	1	0	0	0	6	0	6	38	59
			(R7)5月	16	0	0	0	2	0	5	0	9	52	84
			(R7)6月	25	3	0	2	2	0	8	0	9	42	91
(R7)7月		16	1	1	0	0	1	11	0	8	70	108		
(R7)8月		17	5	1	0	2	1	2	2	8	52	90		
(R7)9月		24	2	0	0	1	5	8	1	9	58	108		
(R7)10月		36	2	0	0	2	2	3	0	14	71	130		
(R7)11月		20	3	0	0	0	1	4	0	10	57	95		
(R7)12月	28	5	0	0	3	1	9	0	14	56	116			
R8	(R8)1月	26	12	0	1	1	3	13	0	10	50	116		
	(R8)2月	27	3	0	1	0	1	12	0	13	38	95		
合計			459	51	20	16	32	19	179	16	181	967	1940	
割合			23.7%	2.6%	1.0%	0.8%	1.6%	1.0%	9.2%	0.8%	9.3%	49.8%	100.0%	

# 乗合型デマンドタクシー 運行状況報告

②コミュニティセンター～東鷲宮駅

I 乗車利用		停留所別利用者数(人)					
年	月	路線	コミュニティセンター	スギドラッグ前	西木モのり場通り前	東鷲宮駅	合計
R6	(R6)7月	コミュニティセンター～東鷲宮駅	25	27	11	14	77
	(R6)8月		26	15	32	10	83
	(R6)9月		18	23	38	15	94
	(R6)10月		16	18	36	14	84
	(R6)11月		22	8	51	19	100
	(R6)12月		21	20	53	24	118
	(R7)1月		23	9	42	28	102
	(R7)2月		14	10	48	32	104
	(R7)3月		21	15	56	23	115
	(R7)4月		16	14	52	28	110
	(R7)5月		18	16	52	27	113
	(R7)6月		10	24	71	30	135
(R7)7月	25	28	57	41	151		
(R7)8月	20	23	44	38	125		
(R7)9月	11	34	57	36	138		
(R7)10月	22	24	57	33	136		
(R7)11月	16	22	50	23	111		
(R7)12月	15	26	51	36	128		
R8	(R8)1月	16	18	43	27	104	
	(R8)2月	11	24	53	28	116	
合計			366	398	954	526	2244
割合			16.3%	17.7%	42.5%	23.4%	100.0%

II 降車利用		停留所別利用者数(人)					
年	月	路線	コミュニティセンター	スギドラッグ前	西木モのり場通り前	東鷲宮駅	合計
R6	(R6)7月	コミュニティセンター～東鷲宮駅	6	3	5	63	77
	(R6)8月		2	3	5	73	83
	(R6)9月		3	4	8	79	94
	(R6)10月		4	4	6	70	84
	(R6)11月		8	0	11	81	100
	(R6)12月		5	2	17	94	118
	(R7)1月		10	2	16	74	102
	(R7)2月		7	8	17	72	104
	(R7)3月		3	3	17	92	115
	(R7)4月		6	8	14	82	110
	(R7)5月		4	10	13	86	113
	(R7)6月		5	7	18	105	135
(R7)7月	11	11	20	109	151		
(R7)8月	6	15	17	87	125		
(R7)9月	3	9	24	102	138		
(R7)10月	8	6	19	103	136		
(R7)11月	3	4	16	88	111		
(R7)12月	9	9	17	93	128		
R8	(R8)1月	5	8	14	77	104	
	(R8)2月	7	7	14	88	116	
合計			115	123	288	1718	2244
割合			5.1%	5.5%	12.8%	76.6%	100.0%