資料　1

市内循環バス
AIデマンド交通
利　用　ガ　イ　ド（案）

市内循環バス　・・・2～5ページ

市内循環バスは、市の中心部にある、公共施設や病院、大規模商業施設といった主要な施設を結び、決まった時間・ルートで運行します。

AIデマンド交通・・・6～14ページ

AIデマンド交通は、利用者からの予約に応じて、利用者の自宅等と市内に設定された目的地間を、タクシー車両を使用し乗合で運行します。

※利用には、事前の利用者登録が必要です。

【 市内循環バス ●●●号･〇〇〇号 】

ウェルス幸手から左回りで運行する「●●●号」と幸手市役所から右回りで運行する「〇〇〇号」を運行します。 どなたでも利用いただけます。

運賃

区分		運賃	
		1乗車(1回)	1日乗車※
大人	中学生以上	200円	400円
小児	小学生	100円	200円
幼児・乳児	小学生未満	無料	

※1 日乗車券は利用日当日限り有効で、何回でもご乗車することができます。なお、購入は車内のみとなります。

割引運賃

区分	運賃	
	1乗車(1回)	1日乗車
① 身体障害者手帳、療育手帳、精神障害者保健福祉手帳の交付を受けている人	100円	200円
② 要介護、要支援又は事業対象者の認定を受けている人		
上記①②に該当する人1人につき同伴の介助者1人		

※運賃の支払い時に上記の各種手帳又は介護保険被保険者証等をご提示された場合に限り、割引運賃にてご乗車いただけます。

循環バスの乗り方

乗　車

乗車口からそのままご乗車ください。
運賃は後払い（降車時払い）です。
※車いすでご乗車を希望される場合には、乗務員がスロープを用意します。

バス車内で

目的のバス停の案内がありましたら、降車ボタンを押してください。バスが完全に止まってからお立ちください。

両　替

支払いではおつりが出ませんので、降車時に運賃箱に備え付けの両替機で両替をお願いします。高額紙幣の両替はご遠慮ください。

降　車

現金を運賃箱に入れてください。1 日乗車券を購入される場合は、乗務員にお申し付けください。
※割引運賃で利用される場合は、支払い時に障害者手帳等をご提示ください。





利用上の注意

- 当日の交通状況や台風・降雪等の気象状況により、運行の遅れや運休が生じる場合があります。運休する場合には、市のホームページにてお知らせします。
- 桜まつりの開催時期や道路工事の実施状況により、一時的に運行ルートの一部を変更する場合があります。
- ペット（身体障がい者補助犬除く）及び危険物のお持ち込みは、ご遠慮ください。
- 高齢者や障がい者の方など、誰もが安心してご乗車いただけるようバリアフリーに配慮した車両にて運行しますが、車いすの形状・大きさによってはご乗車できない場合があります。ご心配な方は運行事業者（中田商会㈱ ☎ 0480-42-6200）までお問い合わせください。
- 時刻表は 2026 年 1 月時点の情報です。時刻表の内容は、予告なく変更する場合がありますのでご了承ください。

ハピノリ応援ショップ

市内循環バスを利用する人が、ハピノリ応援ショップを利用することで、各種割引やポイント優遇、優待特典、待合スペースの利用等のさまざまなサービスを受けられる循環バス利用者優待制度です。
ハピノリ応援ショップで、1 日乗車券を提示（1 日乗車券は車内で購入）、または循環バスの利用者であることを申し出てください。

●●●号（左回り）【所要時間約　　分】

No	バス停名	1便	2便	3便	4便	5便	6便	7便	8便
1	ウェルス幸手	7:00	8:15	9:30	10:45	13:00	14:15	15:30	16:45
2	児童館・武道館前								
3	東三丁目自治会館前								
4	東４丁目								
5	オータニ前								
6	幸手市役所								
7	幸手北モール								
8	荒宿交差点								
9	埼玉りそな銀行前								
10	中１丁目								
11	幸手駅東口								
12	駅入口								
13	志手橋								
14	南１丁目								
15	エムズタウン幸手								
16	ジョイフル本田								
17	幸手団地中央								
18	上高野自転車駐車場前								
19	コモンシティ幸手								
20	東埼玉総合病院								
21	三ツ家								
22	東武団地								
23	緑台１丁目								
24	大堰橋								
25	中央公民館・図書館入口								
26	ヤオコー前								
1	ウェルス幸手								

○○○号（右回り）【所要時間約　　分】

No	バス停名	1便	2便	3便	4便	5便	6便	7便	8便
1	幸手市役所	8:00	9:15	10:30	11:45	14:00	15:15	16:30	17:45
2	オータニ前								
3	東４丁目								
4	東三丁目自治会館前								
5	ヤオコー前								
6	ウェルス幸手								
7	児童館・武道館前								
8	中央公民館・図書館入口								
9	大堰橋								
10	緑台１丁目								
11	東武団地								
12	三ツ家								
13	東埼玉総合病院								
14	コモンシティ幸手								
15	上高野自転車駐車場前								
16	幸手団地中央								
17	ジョイフル本田								
18	エムズタウン幸手								
19	南１丁目								
20	志手橋								
21	駅入口								
22	幸手駅東口								
23	満福寺								
24	埼玉りそな銀行前								
25	荒宿交差点								
26	北2丁目								
1	幸手市役所								

●●●号・○○○号共通の停留所です。お乗り間違えのないようご注意ください。

市内循環バス路線図


幸手
杉戸町
幸手市市内循環バス１日乗車券で
杉戸町巡回バスあいあい号にも
乗車できます！
「さっちゃん」
「すぎぴょん」
幸手市内循環バス
杉戸町あいあい号

イメージ

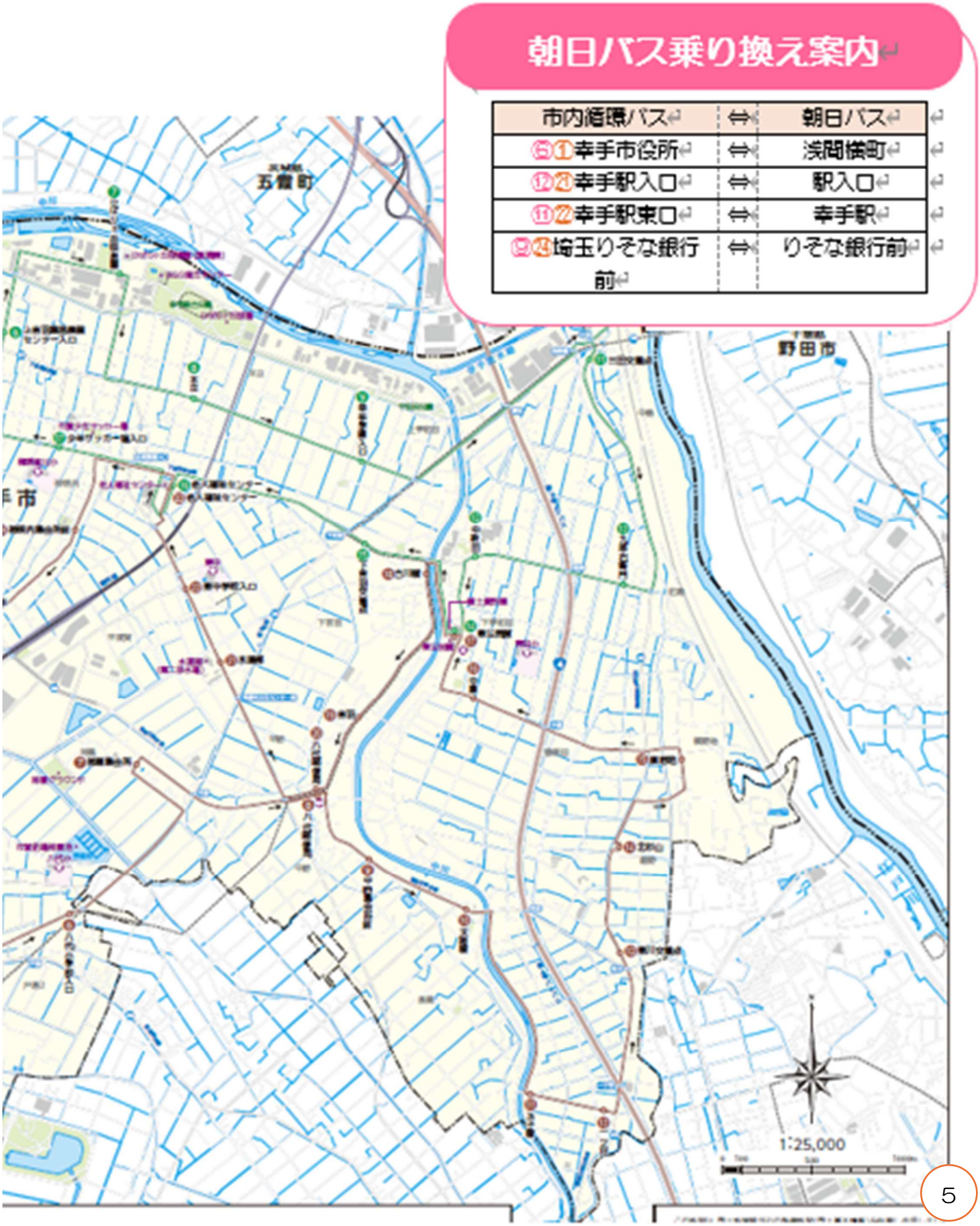
朝日バス乗り換え案内
市内循環バス ⇔ 朝日バス
⑤① 幸手市役所 ⇔ 浅間横町
⑫㉑ 幸手駅入口 ⇔ 駅入口
⑪⑫ 幸手駅東口 ⇔ 幸手駅
⑨㉔ 埼玉りそな銀行前 ⇔ りそな銀行前
五霞町
野田市
1:25,000

【 AIデマンド交通 □□□号 】

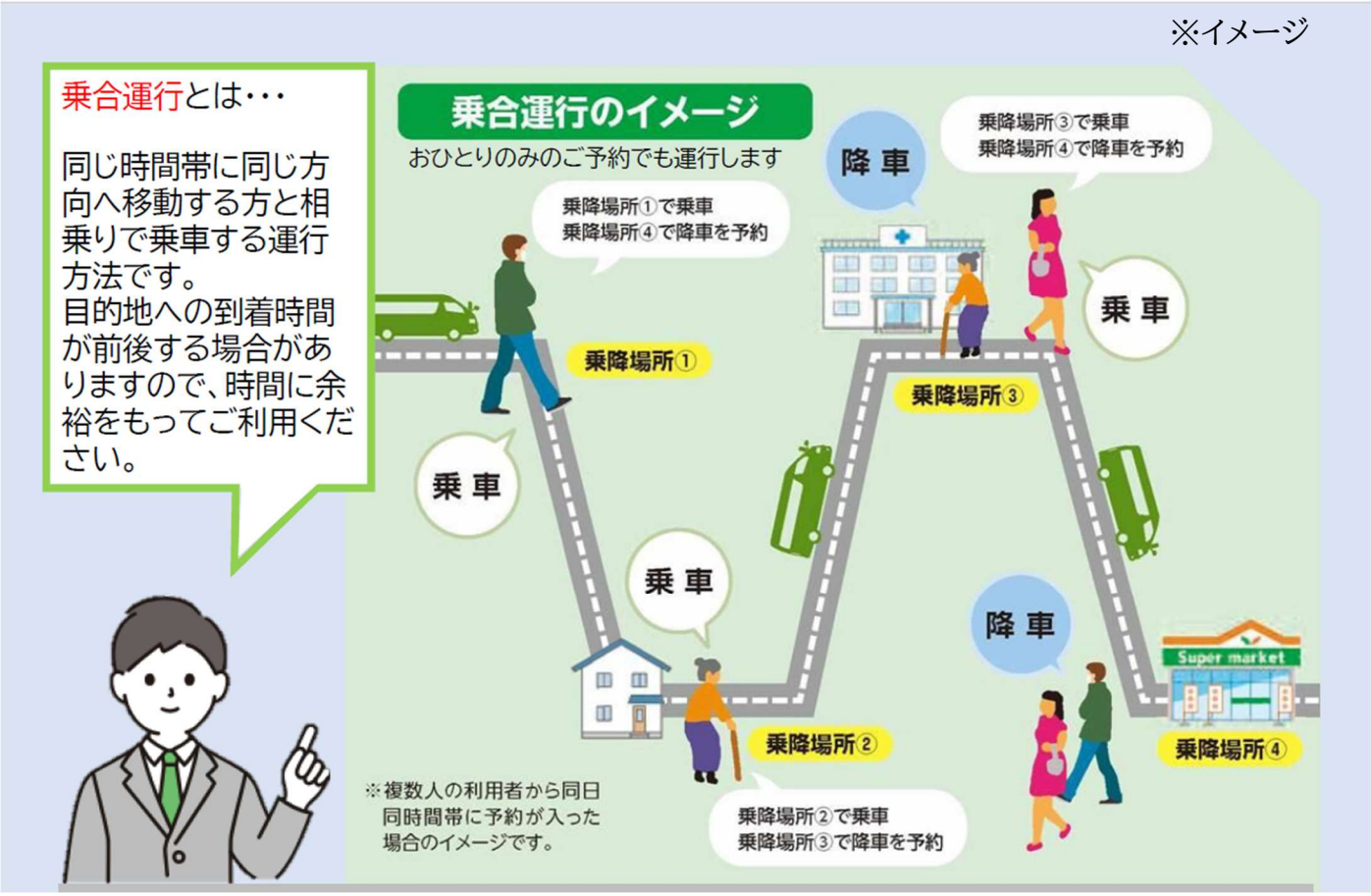

運行概要

項　　目	内　　容
運行エリア	幸手市全域 〇自宅⇔指定目的地 〇指定目的地⇔指定目的地 ※指定目的地は、公共施設や商業施設、医療施設等（８～１２ページ） ※市内循環バス、路線バスのバス停については、同一路線上のバス停を出発地と目的地に設定するとはできません。
運行日	月曜日～土曜日 ※日曜日、祝日、年末年始（12/29～1/3）は運休
運行時間帯	８：００～１８：００
運賃	【基本運賃（１回乗車）】 大人(中学生以上)　500円 小児(小学生)　300円 乳児・幼児　無料 【割引運賃（１回乗車）】 300円 〇割引運賃対象者 ・障害者手帳・療育手帳・精神障害者保健福祉手帳の交付を受けている人または要介護・要支援・事業対象者の認定を受けている人 ・上記の人の介助者（１名まで） ※利用者登録時に申請してください。乗車時の提示では割引運賃になりません。
支払方法	現金等
利用対象者	事前に利用登録をしている市内に在住の方 ※介助者や乳児・幼児も利用登録が必要です。

ご利用までの流れ

①利用者登録

ご利用には、あらかじめ利用者登録が必要です。　「利用者登録申請書」をご提出ください。

調整中

幸手市デマンド交通予約センター

住所　〒340-●●●●
　　幸手市●●●
FAX　0480-●●-●●●●

②予約方法

利用者登録完了通知が届き次第、予約ができます。

項目		
受付可能時間	調整中	
受付期間		
アクセス方法		
注意事項		

＜ デマンド交通利用上の注意 ＞

(1) シルバーカー、ベビーカー、車椅子をご利用されている方は、予約の際にお伝えください。配車の参考にします。
(2) 経路途中での一時的な降車はできません。経由地がある場合は、経由地までと目的地までの2回にわけて予約してください。
(3) 予約時間に乗降場所にいらっしゃらない場合は、同乗の利用者の方や次に予約された方のために発車します。ご了承ください。
(4) ペット及び危険物のお持ち込みは、ご遠慮ください。ただし、身体障がい者補助犬は乗車可能です。予約の際にお伝えください。
(5) 発熱の症状がある場合や酒気を帯びているなど、他の利用者の迷惑となる場合はご乗車をお断りすることがあります。
(6) 都合が悪くなった場合は、必ず予約のキャンセルをしてください。予約をキャンセルせずに未乗車が重なるなど、悪質と判断される場合はご利用をお断りすることがあります。

指定目的地

AIデマンド交通の車は、乗降場所に停まります。施設等と乗降場所が異なる箇所がありますので乗降の際にお間違えのないようご注意ください。

区分	番号	施設等名称	乗降場所名	所在地
医療	A1	牛村病院	牛村病院	中5-4-51
	A2	東武丸山病院・みなみ・デイケアー	東武丸山病院	南2-2-13
	A3	東埼玉総合病院	市内循環バス(東埼玉総合病院)	吉野517-5

区分	番号	施設等名称	乗降場所名	所在地
保健福祉	J1	幸手市役所	市内循環バス(幸手市役所)	東４丁目6-8
	J15	東地域包括支援ｾﾝﾀｰ	市内循環バス(ウェルス幸手)	天神島1030-1
	G3	西地域包括支援ｾﾝﾀｰ	図書館香日向分館・西地域包括支援センター	香日向４丁目5-1
	B1	幸手駅西口土地区画整理事務所	幸手駅西口土地区画整理事務所	南２丁目7-3
金融機関	J10	埼玉りそな銀行幸手支店	市内循環バス(埼玉りそな銀行)	中３丁目3-4
	C1	埼玉縣信用金庫幸手支店	埼玉縣信用金庫幸手支店	東２丁目22-1
	C2	栃木銀行幸手支店	栃木銀行幸手支店	中２丁目2-8

区分	番号	施設等名称	乗降場所名	所在地
公共公益	Ｄ１			
	Ｄ２			
	Ｄ３			
学校	Ｅ１			
	Ｅ２			
	Ｅ３			
保育園・幼稚園	Ｆ１			
	Ｆ２			
	Ｆ３			
運動・観光	Ｇ１			
	Ｇ２			
	Ｇ３			

区分	番号	施設等名称	乗降場所名	所在地
商工・農業	H１			
	H２			
	H３			
地域	Ｉ１			
	Ｉ２			
	Ｉ３			
交通	Ｊ１			
	Ｊ２			
	Ｊ３			

幸手市 AI オンデマンド交通利用者登録申請書

申請日　　年　月　日

※１枚の申請書で５名まで登録できます。書ききれない場合は、この用紙をコピーしてください。

※太枠内は、必ずご記入ください。

住 所（郵便番号、アパート名、部屋番号まで正確にご記入ください。）	電話番号（自宅）
〒 幸手市	

	ふりがな 氏　名	生年月日	携帯電話番号	本人状況 （複数記入可能）
1		大・昭・平・令		□障害者手帳・療育手帳所・精神障害者保健福祉手帳所持者 □要介護・要支援・事業対認定者 □車椅子で利用
		年　月　日		ウェブ予約 □利用する　□利用しない
2		大・昭・平・令		□障害者手帳・療育手帳所・精神障害者保健福祉手帳所持者 □要介護・要支援・事業対認定者 □車椅子で利用
		年　月　日		ウェブ予約 □利用する　□利用しない
3		大・昭・平・令		□障害者手帳・療育手帳所・精神障害者保健福祉手帳所持者 □要介護・要支援・事業対認定者 □車椅子で利用
		年　月　日		ウェブ予約 □利用する　□利用しない
4		大・昭・平・令		□障害者手帳・療育手帳所・精神障害者保健福祉手帳所持者 □要介護・要支援・事業対認定者 □車椅子で利用
		年　月　日		ウェブ予約 □利用する　□利用しない
5		大・昭・平・令		□障害者手帳・療育手帳所・精神障害者保健福祉手帳所持者 □要介護・要支援・事業対認定者 □車椅子で利用
		年　月　日		ウェブ予約 □利用する　□利用しない

【利用にあたり知っておいてもらいたい事項】

例）足が不自由なため乗り降りに時間がかかります。

【ご自宅の周辺図】

●自宅　　■乗降場所

※割引制度を利用される方は、障害者手帳等の交付又は要介護等の認定を受けていることが分かる書類の写しを添付してください。

キリトリ線

記入例

【Q&A】

Q１　出発時刻や目的地到着時間を指定することはできますか？

A：AI デマンド交通は、乗り合ってご利用いただく交通機関です。ご希望の到着時間に間に合うよう乗車時間をＡＩが計算し、決定します。このため、正確に出発時間や到着時間を指定することはできません。

Q２　キャンセルする場合や予約を変更するときはどうすればよいですか？

A：キャンセルや予約の変更が分かり次第、できるだけ早く予約センターにご連絡ください。

Q３　幸手市外を目的地にすることはできますか？

A：AI デマンド交通は、市内の移動にご利用いただく交通機関ですので市外には行けません。市外への移動は、鉄道や路線バス、民間タクシーをご利用ください。

【問合せ】

市内循環バスの運行状況や忘れ物に関すると

中田商会株式会社　　電話　0480-〇〇-〇〇〇〇

AI デマンド交通の利用者等登録・予約に関すること

AI デマンドタクシー予約センター　電話　0480-〇〇-〇〇〇〇

市内循環バス・AI デマンド交通全般に関すること

幸手市市民生活部くらし防災課　　電話　0480-43-1111

Mail　kurashi@city.satte.lg.jp

市ホームページ

市内循環バス　QR　　AI デマンド交通　QR