

Satte City

広報 さって

No. 746
2026年
6月号



特集 みんなで支え合う 幸手の子育て

6月号注目 Topics

- ・市内循環バス・AI デマンド交通の紹介(P4)
- ・熱中症を予防しよう(P10)

幸手市公式
Instagram

幸手の魅力と情報を
全力発信中！



みんなで支え合う 幸手の子育て

子育て応援ハッピーギフトNew! はぴぎふ!!

「ハッピー・スマイ(米)ル推進事業」から「子育て応援ハッピーギフト事業」に

申請必須!

申請期間 5月1日～6月10日

市の子育て応援事業が新しくなりました。
未就学児1人につき2万円、お米だけでなく市内のさまざまな店舗でご使用いただけるデジタル商品券を配布します。

※一部使用できない店舗があります。

4月1日時点で幸手市に住民票のある未就学児1人に1通、案内のハガキをお送りしています。

※申請時点で幸手市民の人に限りです。申請期間に申請がない場合、今年度の配布できません。

木製のマタニティキーホルダー プレゼント中!

4月1日以降、妊娠届出をされた妊婦さんへ、母子健康手帳と一緒に幸手市オリジナル木製のマタニティキーホルダーを配布中です。

このキーホルダーは、日本生命保険相互会社が間伐材を利用し作成しました。

環境にもやさしく、木のぬくもりを感じるキーホルダーとなっています。マタニティキーホルダーを付けた妊婦さんを見かけたら、ご配慮をお願いします。



子育ては楽しいけれど、時には大変なこともあります。市では、妊娠、出産、子育てを温かく支えるさまざまな支援に取り組んでいます。令和8年度から新たな事業も開始しました!! (New! は新たな事業です)

小中学生の給食費無料New!

令和8年度から小学校の給食費を完全無償化するとともに、中学校の給食費も市独自の施策で完全無償化しました。

さらに、食物アレルギーや宗教上の理由で給食の提供を受けず、弁当を持参する児童、生徒の保護者には、(仮称)「学校給食代替食補助金」を交付する予定です。詳細は、準備が整い次第お知らせします。



▲令和7年度 学校給食調理コンクール
入賞献立

保育所入所の事前申込制

育児休業から復帰する保護者への支援として、公立保育所にて保育所入所の事前申込制(予約制)を実施しています。

子どもが満1歳になる年度の4月入所申込時期の事前申込により内定を受けた人は、出生した子どもが満1歳になるまで育児休業を取得し、満1歳となり職場に復帰する月に保育所に入所することができ、スムーズな職場復帰ができます。※復帰する日が1日～15日の場合は、ならし保育期間を踏まえ、前月から入所可能です。



こども誰でも通園制度New!

対象児童 0歳6か月から満3歳未満までのこども
保育所などに在籍していないこども
料金 こども一人あたり 1時間 300円
時間・定員 月曜日～金曜日
9:00～12:00、13:00～16:00 各6人
※土曜・日曜・祝日および年末年始は利用できません。
※こども一人あたり月10時間まで。
※食事提供なし。
※1日最大3時間まで(1時間単位で選択)。
場所 幸手市立第一保育所(幸手市大字幸手2265)

こども誰でも通園制度は、保護者の就労の有無や理由に関わらず、時間単位で柔軟に利用可能です。

1か月児健康診査助成事業New!

子育て世帯の経済的負担軽減を目的に、令和8年4月1日以降に生まれたお子さんを対象に、1か月児健診にかかった自己負担分を助成(1人につき上限6,000円)します。対象のお子さんには個別にお知らせします。

妊婦のための支援給付金事業

妊婦さんの経済的負担の軽減を目的に、2回給付金が支給されます。1回目は妊婦さん1人につき50,000円、2回目は胎児の数×50,000円です。対象の人には、妊娠届出時および赤ちゃん訪問時などでご案内をしています。

伴走型相談支援

妊娠届出、妊娠8か月訪問、出生時面談、赤ちゃん訪問、乳幼児健診のほか、乳幼児健康相談や家庭児童相談などを実施しています。保健師、助産師、精神保健福祉士などの専門家による、切れ目のない、寄り添った支援を目指しています。

産後ケア事業

概ね1歳未満の産婦さんの子育てをサポートします。医療機関や助産所に泊ったり、日中過ごすことができるショートステイやデイサービス、助産師の訪問サービスがあります。

助産師のおうち

心配や不安を専門家に相談できる環境で「幸手市で楽しく育児ができる」ように、妊娠、子育て期を通して3つのクラスを開催しています。

【対象者】

たまごクラス…妊婦とその家族
ぴよぴよクラス…生後2～5か月児
こっこクラス…生後6,7か月児



みんな集まれ! 児童館!

今年度は、乳幼児や小学生だけでなく、中学生や高校生も参加できるイベントをたくさん開催します。ぜひ遊びに来てください!



詳細はこちら!

令和9年1月から運行予定の 市内循環バス・AI デマンド交通

を紹介します

市内循環バス

現在運行している市内循環バスの中央コースをもとにした市役所、ウェルス幸手、幸手駅、総合病院、大型商業施設などを通るコースを左回り、右回りの両回りで運行します。

※現在の東A・Bコース、西A・Bコースについては、令和8年12月末をもって運行を終了する予定です。

○運行時間

- 左回り（ウェルス幸手から出発）
概ね8:00～18:00
- 右回り（幸手市役所から出発）
概ね7:00～17:00

○運行便数 各コース8便

問合せ 暮らし防災課 ☎(43)1111 内線586



※イメージ図。

AI デマンド交通

タクシー車両（定員5名、乗務員席を含む）にて、利用者の予約に応じてAIが最適なルートを作り運行します。なお、ご利用には事前の利用登録が必要となります。

○運行区域および利用可能区間

幸手市内全域において、①～③の移動に利用することができます。

- ①登録地（※1）から目的地（※2）まで
- ②目的地から目的地まで
- ③目的地から登録地まで

※1 利用者があらかじめ登録した自宅またはその周辺の乗降場所

※2 市がAIデマンド交通の運行区域内にあらかじめ設定する乗降場所



○運行時間

8:00～18:00 ※予約があった時間帯のみ運行します。

○予約方法

予約受付時間：電話、FAXからの予約は8:00から17:30まで
インターネットからの予約は24時間受付（システムメンテナンス時間は除く）

予約受付期間：利用日の1週間前から当日の利用希望時間の30分前まで
※8:00から8:30までの利用については、前日17:30まで。

（この内容は、今後、運行事業者などとの調整の中で変更となる場合があります）

乗合型デマンドタクシー 実証運行終了のお知らせ

令和6年7月から実証運行を行っている乗合型デマンドタクシーは、実証運行期間が令和8年6月末で終了となります。実証運行にご理解、ご協力をいただきありがとうございました。

- 運行路線
- ①幸手駅～杉戸高野台駅間
 - ②コミュニティセンター～東鷲宮駅間



問合せ 暮らし防災課 ☎(43)1111 内線586

ヤングケアラーを知っていますか？

■ヤングケアラーとは

本来、大人が担うと想定されている家事や家族の世話などのケアを日常的に行っていることでのことです。責任や負担の重さにより、学業（勉強やクラブ活動など）や友人関係などに影響が出てしまうことがあります。

●ヤングケアラーは、家族のためにこんなケアをしています●



障がいや病気のある家族に代わり、買い物・料理・掃除・洗濯などの家事をしている。
家族に代わり、幼いきょうだいの世話をしている。
障がいや病気のあるきょうだいの世話や見守りをしている。
目の離せない家族の見守り・声かけ・気づかいなどの情緒的ケアをしている。
日本語が第一言語でない家族や障がいのある家族のために通訳をしている。



障がいや病気のある家族に代わり、家計を支えるために働いている。
精神疾患やアルコール・薬物・ギャンブルなどの問題を抱える家族の情緒的ケアや周囲との調整などを行っている。
がん・難病のほか慢性的な病気の家族の看病をしている。
障がいや病気のある家族の身の回りの世話をしている。
障がいや病気のある家族の入浴やトイレの介助をしている。

出典：こども家庭庁

■ヤングケアラーは「普通のこと」？

家族の手伝い、手助けをするのは「普通のこと」と思うかもしれませんが、しかし、学校生活に影響が出たり、こころやからだに不調を感じるほどの重い負担がかかっている場合は、サポートが必要です。

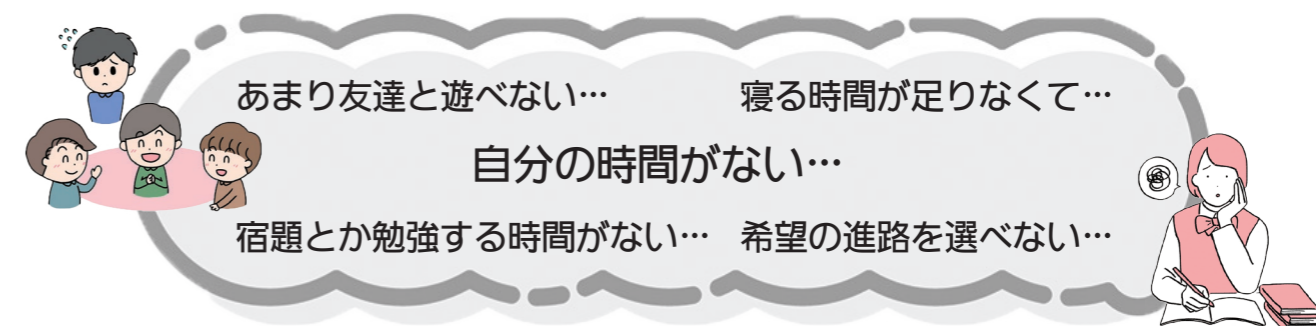

■もっと詳しく知りたい時は

埼玉県では、児童、生徒、教職員向け教材ヤングケアラーハンドブックを作成しています。



■相談できる場所が増えています

学校（先生やスクールカウンセラー、スクールソーシャルワーカー）や、都道府県の窓口、市のこども家庭センターなどに相談できます。

幸手市こども家庭センター
平日 8:30～17:15
☎(42)8457



埼玉県ヤングケアラー
チャンネル(LINE相談)

**令和7年度下半期
(令和7年10月1日～令和8年3月31日)
予算執行状況のお知らせ**

問合せ
一般会計・特別会計 財政課 ☎(43)1111 内線252
水道事業会計 水道管理課 ☎(48)0050
公共下水道事業会計・農業集落排水事業会計
下水道課 ☎(47)3340

一般会計 予算現額 232億3,582万円

収入		収入済額 (収入率)
予算現額	収入済額	
市税	70億7,443万円	72億3,050万円 (102.2%)
市民税、固定資産税など、みなさんに納めていただく税金		
国・県からの補助金	58億3,312万円	46億3,999万円 (79.5%)
国・県から市が交付を受ける補助金・負担金など		
国・県からの交付金	51億1,817万円	52億7,843万円 (103.1%)
国・県が徴収した税の中から市が交付を受ける地方交付税など		
市債	22億 250万円	1億4,560万円 (6.6%)
市が借り入れるお金		
繰越金	12億 133万円	12億 133万円 (100%)
令和6年度決算による令和7年度予算への繰越金		
そのほか	18億 627万円	17億9,405万円 (99.3%)
使用料、手数料など		

市民一人あたりの市税の負担額 149,372円

市の人口 48,406人(3月31日現在)

支出		支出済額 (支出率)
予算現額	支出済額	
民生費	85億8,008万円	75億5,822万円 (88.1%)
子育て支援や、障がい者・高齢者などの福祉に使うお金		
教育費	33億4,572万円	19億9,303万円 (59.6%)
小・中学校、生涯学習、スポーツ振興などに使うお金		
総務費	28億3,592万円	22億7,342万円 (80.2%)
広報・広聴、企画、市税の徴収などに使うお金		
土木費	23億1,048万円	13億4,989万円 (58.4%)
道路や橋、公園などの整備・維持管理に使うお金		
衛生費	20億9,240万円	16億5,659万円 (79.2%)
各種検診・予防接種、ごみ・し尿処理などに使うお金		
公債費	13億5,728万円	13億4,454万円 (99.1%)
市債(市が借り入れたお金)の返済に使うお金		
そのほか	27億1,394万円	22億7,647万円 (83.9%)
消防費(消防、救急、防災・災害対策)など		

※人件費や施設の光熱水費などは、各項目に含まれています。
市民一人あたりに使ったお金 381,196円

特別会計

特定の収入を特定の目的に使う場合など、一般会計と経理を区分するために設置している会計。

会計名	予算現額	収入済額	収入率	支出済額	支出率
国民健康保険特別会計	55億4,431万円	51億7,261万円	93.3%	51億2,865万円	92.5%
後期高齢者医療特別会計	10億 683万円	10億 69万円	99.4%	8億4,833万円	84.3%
介護保険特別会計	46億2,906万円	43億5,402万円	94.1%	40億 820万円	86.6%
幸手駅西口土地区画整理事業特別会計	4億5,878万円	3億7,602万円	82.0%	3億3,036万円	72.0%

企業会計

特別会計のうち地方公営企業法の適用を受け、料金収入などでサービスを行う、企業性格の強い会計。

会計名・区分	収入			支出			
	予算現額	収入済額	収入率	予算現額	支出済額	支出率	
水道事業会計	収益的収支	11億 319万円	10億7,496万円	97.4%	11億2,997万円	10億9,188万円	96.6%
	資本的収支	9,414万円	3,119万円	33.1%	3億8,724万円	2億3,610万円	61.0%
公共下水道事業会計	収益的収支	7億3,914万円	7億4,494万円	100.8%	7億4,463万円	7億 248万円	94.3%
	資本的収支	6億8,138万円	5億3,009万円	77.8%	8億2,661万円	6億 738万円	73.5%
農業集落排水事業会計	収益的収支	3,786万円	3,786万円	100.0%	3,937万円	3,650万円	92.7%
	資本的収支	2,012万円	1,552万円	77.1%	2,112万円	1,713万円	81.1%

※資本的収支の収入と支出の差額は、内部留保資金により補てんされます。

令和8年度市民税・県民税・森林環境税の納税通知書を送付します

問合せ 税務課 ☎(43)1111 内線133

令和8年度の市民税・県民税・森林環境税が課税される人に、税額などを記載した納税通知書を6月5日(金)に郵送します。市民税・県民税・森林環境税は、前年中の所得を基に計算し、令和8年1月1日現在で市内に住所を有する人に課税しています。納期限内の納付をお願いします。

納付の方法について

◆納付書による納付(普通徴収)

個人事業者や毎月の給与から市民税・県民税・森林環境税を天引きすることができない人は、市から送付される納付書で、各納期限までに納付してください。
※普通徴収の納期限は年4回です。

第1期	第2期	第3期	第4期
6月30日(火)	8月31日(月)	11月2日(月)	令和9年2月1日(月)

◆給与からの天引き(特別徴収)

給与所得のある人は、市から給与支払者あてに特別徴収税額決定通知書が送付され、毎月の給与から市民税・県民税・森林環境税が天引きされます。

◆公的年金からの天引き

以下の要件のすべてに当てはまる人は、年6回の年金受給の際に年金所得に係る市民税・県民税・森林環境税が年金から天引きされます。なお、公的年金以外に給与や事業など他の所得のある場合には、納付書による納付(普通徴収)や給与からの天引き(特別徴収)により別途納付することになります。

- 前年中に公的年金などを受給していた。
- 令和8年4月1日現在65歳以上である。
- 令和8年4月1日時点で国民年金法に基づく老齢基礎年金などの公的年金を年額で18万円以上受給しており、介護保険料が年金から天引きされている。

～扶養控除などの申告はお済みですか～

所得税の確定申告をする必要がない場合でも、配偶者控除、扶養控除、社会保険料控除、生命保険料控除、地震保険料控除などについて、市民税・県民税の申告をすることで税額を低く抑えることができる場合があります。
※確定申告がお済みの人は、市民税・県民税の申告を重ねてする必要はありません。

各種税証明書の発行について

令和8年度の住民税決定証明書、所得証明書、非課税証明書は、6月5日(金)から取得できます。ただし、市民税・県民税・森林環境税の全額が給与天引きの人に限り、それ以前でも取得できます。なお、税法上の扶養親族として控除対象になっている人は、本人の申告がなくても、非課税証明書が発行できます。ただし、所得が0円であるなど、所得の証明が必要な場合は、本人の申告が必要です。また、収入や控除の追加がある場合は、申告後すぐに証明書の発行はできませんのでご注意ください。

高齢者の保健事業と介護予防の 一体的な実施について

市では令和6年度から、生活習慣病対策・フレイル対策としての高齢者保健事業（医療保険）と介護予防事業（介護保険）を一体的に実施しています。

フレイルとは？

加齢とともに心身の体力（筋力や認知機能など）が低下して、介護を必要とするリスクが高まる状態のことをいいます。

しかし、フレイルは予防を行うことで改善が期待できます。

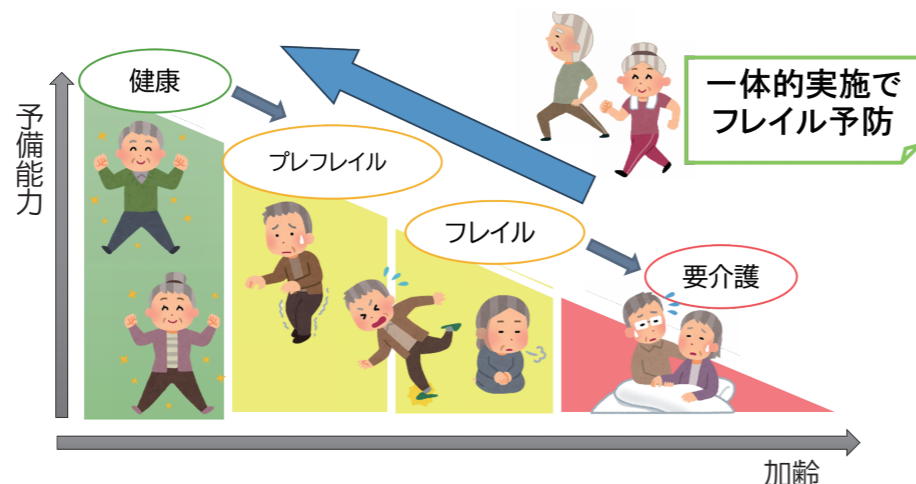

フレイル予防のための

令和8年度の幸手市の取り組み

フレイル度を測るための「**フレイル測定会**」を開催します！



フレイル予防（運動、栄養、口腔）について、専門職が伺ってお話します。

フレイル予防として、自宅でできる運動や口腔機能アップなどの知識を身につける教室を行います。

75歳になられた人に対して、医療保険が変わることやフレイル予防についての説明会を開催します！

※各取り組みの詳細については、市の広報紙やホームページでご案内します。また、事業の内容によっては、対象となる人に対して個別で通知するものもあります。

問合せ 保険年金課 ☎(43) 1111 内線148

もう一度見直そう！ 「噛む(かむ)」ことの メリット

問合せ 健康増進課
☎(42) 8421



毎年6月は「食育月間」です。食文化などに触れたり、食生活を見直したりする良い機会です。その中でも、改めて注目したいのが食事の際に、よく噛むことの重要性です。「ゆっくり、よく噛んで食べる」ことは健康維持に欠かせない基本的な習慣の一つです。

「噛む」ことのメリット具体的には？

POINT1

消化吸收を助け、胃腸への負担をやわらげる

食べ物をよく噛んで細かくすることで、食べ物が消化されやすくなります。

POINT2

満腹中枢を刺激し、食べ過ぎの予防につながる

よく噛むことにより、満腹中枢に刺激が伝わります。また、食事を進める中で、だんだんと血糖値が上がり、それに伴って満腹感を感じるようになります。

このことから、食事を15分～20分以上かけてゆっくりと摂ることで、満腹感を感じやすくなり、結果的に食べ過ぎの予防につながります。

POINT3

唾液の分泌を促し、虫歯や口臭の予防に役立つ

唾液には虫歯予防の効果があるほか、口臭予防、口内の殺菌作用など、口腔内の環境を整える働きがあるため、口腔内の健康を保つ効果も期待できます。

POINT4

脳への刺激となり、集中力や認知機能への良い影響が期待される

噛む動作は脳への良い刺激となり、脳が活性化するとも言われています。集中力アップや認知機能の向上が期待されます。

しかし、特に忙しい日常の中では、食事を急いで済ませてしまう人も少なくありません。今より少しでも噛む回数を増やすためには、

- ・ 一口の量をやや少なめにする
- ・ 箸を置くタイミングを意識する
- ・ ながら食べを控える
- ・ 歯ごたえのある食材を料理に取り入れる
- ・ 咀嚼の途中に飲み物で流し込まない

日々の食事の中で、一口ごとに少し意識して噛むことにより、食材の食感や味わいを楽しみながら食べることができ、健康にもつながっていきます。

また、食事の時間にゆとりを持つことや、家族や友人との会話を楽しみながら食べることも、ゆっくりした食べ方につながります。

日々の食事の中で無理なく取り入れ、食べることから健康につながっていきましょう。

幸手市ホームページに、過去の広報紙で紹介した「**げんきアップメニュー**」のかみかみメニューを掲載しています。ぜひ、お試しください。



詳細はこちら！

時期に合わせた対策で熱中症を予防しましょう！

問合せ 健康増進課 ☎(42)8421

近年、気候変動の影響により、熱中症による健康被害が数多く発生しています。厚生労働省の資料によると、ほぼ毎年1,000人以上の人が熱中症で亡くなっています。ご自身や周囲の人の健康を守るためにも、時期に合わせた予防法を実践し熱中症の発症を防げるよう心がけましょう。



◆ 暑くなる前の体づくり

POINT 事前に暑さに慣れておこう！

身体が暑さに慣れていないと熱中症になる危険性が高くなるため、本格的に暑くなる前から運動や入浴を通じて汗をかくなど、身体を慣れさせることが大切です。

個人差がありますが、身体が暑さに慣れるまで数日から2週間かかるため、余裕をもって備えましょう。

【効果的な運動など】

(屋外)ウォーキング、ジョギング、サイクリングなど

(屋内)筋トレ、ストレッチ、入浴など

【注意】

実施時は個人の体質・体調、その日の気温や室内環境に合わせて無理のない範囲で行いましょう。水分や塩分を適宜補給して、熱中症に十分注意してください。

◆ クーリングシェルターの活用

POINT 事前に場所を知っておこう！

「熱中症特別警戒アラート」が発表された場合には、市内の公共施設などでクーリングシェルターを開設します。自宅に冷房がない場合などにご利用をご検討ください。

※市内のクーリングシェルター一覧は、右記QRコードから確認してください。

◆ 暑い時期の熱中症対策

POINT 早めの熱中症予防をしよう！

気温が上がることにより、熱中症の発生リスクが高くなります。外出の際には厳しい暑さの中で活動する機会が増えていく時期ですので、暑さへの対策が欠かせません。熱中症警戒アラートを目安として、適切な熱中症予防行動を早め早めに取りましょう。

【効果的な熱中症予防対策】

- ・屋内では室温の目安を28℃にして過ごす。
※エアコンの設定温度ではなく室温28℃が目安です。
※夜間も熱中症のリスクがあるので、寝ている間もエアコンを利用することが重要です。
- ・屋外では涼しい服装や日傘・帽子を用いるほか適宜、空調の効いた場所で休憩する。
※夏季外出時の一時休息所「涼み処さって」の利用など。
- ・常にこまめな水分補給を行う。
※のどが渇く前に、1日1.2L(コップ約6杯)を目安に、汗の量に見合った水分が必要です。
※食事をしっかり食べることも水分補給と栄養補給になり、大切です。

クーリングシェルター
涼み処さって
一覧



熱中症警戒アラートとは

熱中症のリスクが高まった際には、注意を呼びかける「熱中症警戒アラート」が発表されます。また、熱中症による重大な健康被害が生じる危険な暑さの際には、「熱中症特別警戒アラート」が発表されます。その場合、医療の提供に支障を生じさせるほどの熱中症による大勢の救急搬送者が出る可能性があります。そのため、外出を控える、熱中症にかかりやすい高齢者や乳幼児などがエアコンなどにより涼しい環境で過ごせているかを確認するなど、ご自身と周りの人の命を守るためのより厳重な対応が必要となります。

動物は責任をもって飼いましょう！！

犬に関する相談 幸手保健所 ☎(42)1101
猫に関する相談 埼玉県動物指導センター南支所 ☎048(855)0484
問合せ 環境課 ☎(48)0331

動物を飼っている人は、次のとおり適正な飼育をお願いします。飼い主の一人ひとりがルールを守り、地域みなさんと協力して住みよい環境を作っていきましょう。



犬を飼っている人へ

【ふん害の防止】

犬が散歩中にするふんの放置は、見た目や臭いなど衛生面で問題があります。散歩中のふんの回収を徹底しましょう。

【騒音の防止】

犬の鳴き声による騒音は近所迷惑になります。無駄吠えをさせないように、しっかりとしつけをしましょう。

【放し飼いの禁止】

犬はつないで飼うことが義務づけられています。自宅敷地内での放し飼いや、リードをつけないで散歩する行為は、他人に不快感や恐怖感を与える場合があります。犬はつないで飼いましょう。



猫を飼っている人へ

【猫のために室内飼育を】

外飼いは、次のとおりさまざまなリスクが伴います。

- ①交通事故
- ②感染症
- ③子猫の出産
- ④ふん害や物損などのご近所トラブル
- ⑤逸走(迷子)

「動物の愛護及び管理に関する法律」では、これらのリスクがないよう努めることが動物の飼い主の責務とされています。

猫のためにも、**室内での飼育**をお願いします。

捨て犬・捨て猫の禁止

犬、猫を捨てる行為は犯罪です。捨てられた犬は野生化し、人に危害を与える場合があります。また、交通事故などにより命を失う野良猫が後を絶ちません。飼い主として、最後まで責任をもって飼いましょう。やむをえず飼えなくなった場合は、新しい飼い主を探しましょう。そのほか、新たな捨て犬や捨て猫をつくらぬよう、不妊、去勢手術といった手段をとることも重要です。

6月1日～7日は「水道週間」です

今年のスローガンは、
「たいせつな 水道守ろう 未来へと」

問合せ 水道管理課 ☎(48) 0050

水道はいつも私たちの身近にあり、炊事、洗濯および入浴と当たり前のように使っています。普段何気なく使っている水道ですが、この水道がなくなったら私たちの生活は成り立ちません。

この水道週間に、市民のみなさん一人ひとりが水という資源の大切さ、水道というライフラインの重要性について改めて考えてみましょう。

水質について

市では水道水を安心してご使用いただけるよう、色、濁り、残留塩素（一定以上必要とする塩素濃度）について毎日1回、その他水道法で定められた項目については毎月1回（9項目）および年4回（52項目）の水質検査を行っています。検査結果はすべて法律で定められた基準以下で安全性を確認していますので、安心してご使用ください。

幸手市電子図書館

令和7年
10月
スタート

インターネット環境があれば、
スマホ・タブレット・PCから24時間利用可能



幸手市電子図書館がスタートして半年が経ち、多くの人にご好評をいただいています。

毎月新しい電子図書を増やしていますので、みなさんぜひご利用ください！

今後、小中学校と連携してタブレットを活用した電子図書の提供を予定しています。

★今月の特集

『100人の作家たちによるアンソロジー』

アンソロジーとは、一冊の本に異なる作品を載せた短編集です。100人以上の作家たちによるさまざまな世界をお楽しみください。

◇利用できる人

市内在住、在勤、在学で、幸手市立図書館の利用券をお持ちの人

◇電子図書館利用案内

○貸出

貸出冊数：最大3点
貸出期間：14日間

○返却

「返す」ボタンを押すと返却手続きができます。返却手続きをしなかった場合でも、貸出期間を過ぎると自動的に資料が返却されます。

○予約

予約冊数：最大3点
取置期間：7日間



詳細はこちら!!

問合せ 図書館 ☎(42) 0169

令和8年度「男女共同参画週間」キャッチフレーズ

あなたらしさが、社会のチカラ

6月23日から29日の1週間は、男女共同参画週間です。「男女共同参画社会基本法」の公布・施行日である平成11年6月23日にちなんで設けられました。男女共同参画社会基本法の目的や基本理念について理解を深めることを目指しています。

◆男女共同参画週間記念パネル展を開催

誰もが安心して暮らせる社会をめざして、次のテーマでパネル展示を行います。

ぜひお気軽にご覧ください。

展示テーマ：「セクシャルハラスメントのない社会へ」
「災害と人権」

日時 6月23日(火)～6月29日(月)

場所 幸手市役所本庁舎1階ロビー

◆男女共同参画とは

男女が社会の対等な構成員として、自らの意思によって社会のあらゆる分野における活動に参画する機会が確保され、もって男女が均等に政治的、経済的、社会的および文化的利益を享受することができ、かつ、共に責任を担うことをいいます。

問合せ 庶務課 ☎(43) 1111 内線 162

空き地の維持管理を徹底しましょう

問合せ 環境課 ☎(48) 0331



土地の維持管理を適正に行うことは管理者の責務です。所有（管理）する空き地に雑草や雑木は伸びていませんか？

年2回以上は土地の状況を確認し、雑草や雑木の処理をしましょう。雑草や雑木が生い茂ると、空き地の維持管理に支障が出てくるばかりでなく、所有者以外の人にも悪影響があります。

▼生い茂った雑草・雑木の悪影響

○ごみの不法投棄の温床になります
雑草や雑木が生い茂っている場所は、不法投棄が多い傾向にあります。

○火災の危険性が高まります
特に秋から冬にかけての乾燥する時期には、生い茂った雑草、雑木が枯れて燃えやすくなり、火災の危険性が高まります。

○害虫や悪臭が発生します
不衛生な環境になり、蚊やムカデなどの害虫や、枯草などの腐敗による悪臭が発生することもあります。

○交通事故や犯罪の発生誘因になります
交差点などの角地では見通しが悪くなり、交通事故が発生する原因にもなります。また、見通しの悪い場所は非行や犯罪を誘発する原因にもなります。

▼空き地の管理は草刈りが基本

市民のみなさんの衛生的で良好な生活環境を維持するためにも、空き地の所有者は、管理の徹底をお願いします。

※自分で草刈りができない場合は、業者などに依頼して、有料で除草してもらう方法もあります。

介護サービスを利用するには

問合せ 介護福祉課
☎(42)8444



介護保険のサービスを利用するには、要介護認定申請をし、介護が必要な状態であると認定を受けることが必要です。

申請は、65歳以上または40歳から64歳までの介護保険の対象となる疾病に該当する人可以です。

◆要介護認定の流れ

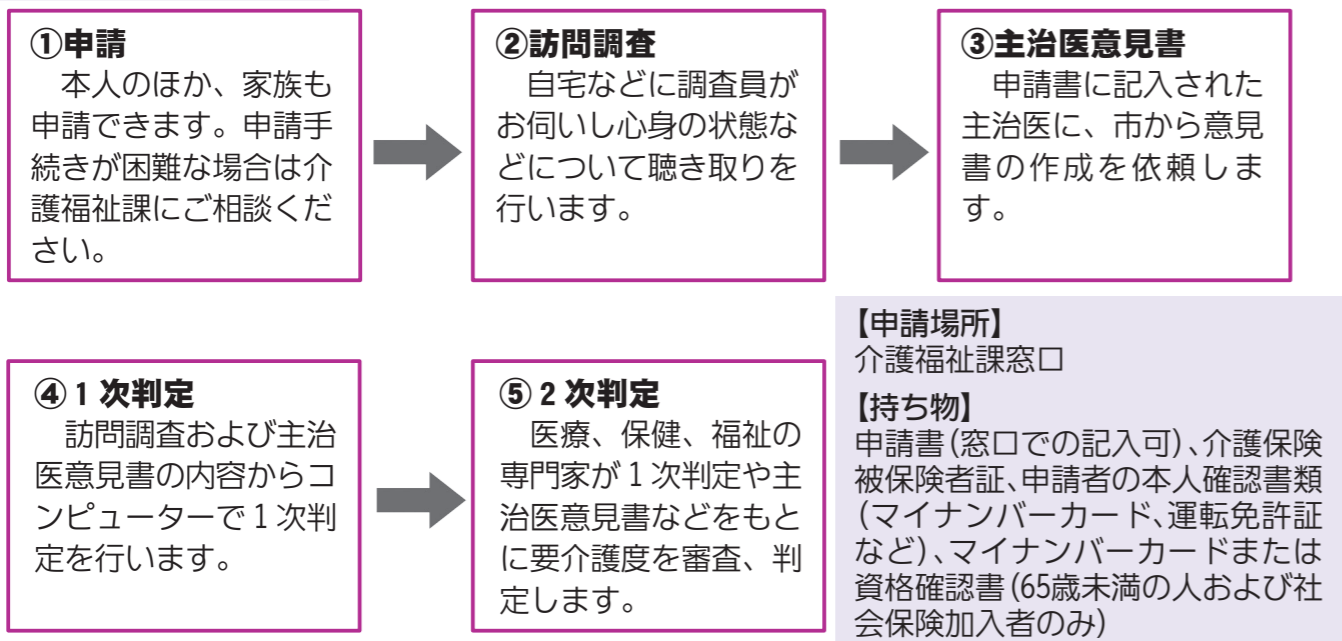

認知症サポーター養成講座

認知症について正しく理解し、認知症の人や家族の応援者になりませんか。ぜひお越しください。



日時	6月14日(日) 13:30 ~ 14:40
場所	あすなろホーム幸手 (幸手市南3-23-30)
内容	認知症の人への声かけの実演、おれんじカフェについて など
対象	市内在住、在勤、在学中、認知症について学びたい人
定員	15人(申込み順)
費用	無料
申込み	6月12日(金)までにあすなろホーム幸手へ申込み
問合せ	あすなろホーム幸手 ☎(40)3262・☎(40)3260

おれんじネットワーク幸手協議会とは？

幸手市内の介護サービス事業者で構成されているネットワークです。

日頃から認知症に関する情報を共有するとともに、正しい知識を普及することで、認知症の人とそのご家族が、住み慣れた地域で安心して暮らせるようサポートしています。

在宅の認知症介護の悩みに対する相談についても、認知症ケア相談室として対応しています。

認知症ケア相談室やおれんじカフェについては、介護福祉課ホームページ、介護福祉課窓口や地域包括支援センターなどで配布している「幸手市認知症サポートガイド」にも掲載しています。



交通安全教室受講者募集

～幸手警察署による講話を実施します～

自転車の交通違反に対する「交通反則通告制度(青切符)」の導入(令和8年4月1日施行)に伴い、市内高齢者の交通安全意識の向上および交通事故防止を目的として、交通安全教室を開催します。

当日は、幸手警察署の職員を講師に迎え、制度改正の概要や交通ルールの変更点について、わかりやすくご説明いただきます。ぜひお気軽にご参加ください。

日時	6月23日(火) 10:00 ~ 11:00
場所	ウェルス幸手 2階研修室
対象	概ね65歳以上の市民
定員	50人(申込み順)
費用	無料
申込み	幸手東地域包括支援センターに、電話で申込み
問合せ	幸手市第1層生活支援コーディネーター 幸手東地域包括支援センター ☎(53)6151



令和8年度健康長寿歯科健診

埼玉県後期高齢者医療広域連合では、今年度中に76歳または81歳を迎えられる被保険者を対象として、健康長寿歯科健診を実施します。お口の健康は、全身の健康につながります。疾病の予防や健康増進のため、ぜひ受診してください。

期間 7月1日から令和9年1月31日まで

- 対象 つぎのいずれかに該当し、後期高齢者医療の被保険者の人
- ①昭和25年4月2日から昭和26年4月1日までに生まれた人
 - ②昭和20年4月2日から昭和21年4月1日までに生まれた人
- ※手続きなどの詳細は、6月下旬に送付する受診案内をご覧ください。

問合せ 健康長寿歯科健診コールセンター
☎0120(982)865、✉info2026@shikakenshin-saitama.com



歯科訪問診療(往診)を行っています

問合せ 健康増進課 ☎(42)8421

幸手市歯科医師会では、訪問診療に必要な専用機材を整え、通院困難な状態にある人(介護認定者や寝たきり状態にある人)などへの訪問診療を実施しています。詳細は各歯科医院にお問い合わせください。

幸手市歯科医師会 会員 ○：訪問歯科診療対応可能医院

- | | | |
|-------------------|----------------------|--------------------------|
| ○新井歯科医院 ☎(48)2613 | ○グリーン歯科医院 ☎(44)1750 | ○玉木歯科医院 ☎(42)8885 |
| ○出井歯科医院 ☎(42)0902 | ○小林歯科医院 ☎(42)8181 | ○戸川歯科医院 ☎(42)7452 |
| ○岩上歯科医院 ☎(43)3839 | ○小森谷歯科医院 ☎(43)0888 | ○那須歯科医院 ☎(43)4570 |
| ○梅本歯科医院 ☎(43)6200 | ○昆歯科医院 ☎(42)7480 | ○堀中歯科医院 ☎(44)0916 |
| ○遠藤歯科医院 ☎(43)5288 | ○佐伯歯科クリニック ☎(44)1818 | ○まついし歯科 ☎(53)4158 |
| ○大宮歯科医院 ☎(43)0485 | ○さくら矯正歯科 ☎(43)1553 | ○みつば歯科エムズタウン幸手 ☎(40)3283 |
| ○柿沼歯科医院 ☎(42)0579 | ○高柳歯科医院 ☎(42)0270 | ○宮田歯科医院 ☎(43)6333 |
| | | ○れおデンタルクリニック ☎(42)1133 |

くらしの110番 -トラブル情報-

電気の契約トラブルに注意

「電気代が安くなる、集合住宅全体の契約見直しなどと勧誘されることも」



【事例①】

3日前、突然自宅に来た業者から「電気代が安くなるので契約を変えた方が良い」と勧誘され契約した。その後、ウォーターサーバーや健康相談、生活サポートなどの契約を何時間もしつこく勧誘され、根負けして契約してしまった。すべて解約したい。

【事例②】

学生一人暮らしの賃貸の自室に業者が来て「マンション全体で電気契約を見直している」と言うのでドアを開けた。検針票を求められたので代わりに契約中の電気会社のアプリで契約者情報の画面を見せると、業者は氏名、住所、供給地点番号などをメモした。結局、マンション全体には関係のない話だと知り、契約は断ったが個人情報を知られてしまい心配だ。

電力、ガスの小売が全面自由化されて以降、自分の生活スタイルに合った契約、他のサービスと組み合わせて安くなる契約などを消費者が自由に選択できるようになりました。

一方で、大手電力会社を名乗られ騙された、集合住宅全体に影響するかのようにつげられた、安くなると勧誘されたが実際は高額になった、他のサービスをしつこく勧誘された、検針票を見せてしまい個人情報心配などの相談が寄せられています。

◇消費者へのアドバイス!◇

1. 契約の意思がない場合ははっきりと断りましょう。集合住宅全体に関わるかのように言われた場合は管理人や管理会社に確認しましょう。
2. その場ですぐに契約せず事業者名や契約内容をしっかり確認したうえで判断しましょう。
3. 検針票(契約内容が確認できるアプリ画面など)を安易に見せないようにしましょう。電気の契約は検針票に記載されている情報をもとに行われているため、勝手に契約の切り替え手続きをされてしまう恐れもあります。
4. 訪問販売や電話勧誘での契約はクーリング・オフできる可能性があります。



困ったときは、
幸手市消費生活センター[内線192]
または消費者ホットライン
局番なしの「188」(いやや)まで



埼玉県消費生活支援センター



幸手市消費生活センター

若草俳句会
今月の季題「雲雀・落味噺」
および自由題

ひばり野の
野良人ひとり鉄振う
柿沼香・幸手市中
点滴を
終へし窓辺や初雲雀
小林筑山・幸手市東
落味噺や
心豊かに杣暮らし
進藤洋二郎・幸手市緑台
落味噺や
大播鉢に歴史あり
鴨田とし子・幸手市中
川風や
落味噺入りのにぎりめし
知久和子・五霞町川妻
駅ピアノ
ワルツ流れて風光る
鈴木佐一・久喜市栗橋東
匂ひ立つ
部屋に一輪黄水仙
滝川剛志・幸手市香日向

療原短歌会
み社の
古木のさくら竜骨の
ごとき幹より
新芽を伸す
尾上喜子・栄六

寝返えれど
真夜に睡魔の気配なく
あれやこれやと
いよよ醒めゆく
中村孝子・南三

車内には
春分すぎの陽が満てり
指先をどる
少女らの手話
森咲香・緑台一

雨あがり
ピョンと出でさし子蛙の
身は一センチ
みぎへ左へ
澤田俊子・緑台一

▼若草俳句会会員募集中
〇日時▶毎月第2土曜日
13:00~16:00/〇場所▶
中央公民館/〇問合せ▶
林さん ☎(43)1058

▼療原短歌会会員募集
〇日時▶毎月第2木曜日
12:30~15:30/〇場所▶
中央公民館/〇問合せ▶
澤田さん ☎(43)2448

中心市街地
~活性化に向けて~

問合せ 幸手市商工会 ☎(43)3830

1人5,000円

幸手市ハッピーエール券
発行事業 第7弾

●利用期間
8月1日(土)~10月31日(土)

エネルギー、その他の物価高騰の影響を受けている市内小規模事業者などの経営と市民の生活を応援するため、取扱店舗で使えるハッピーエール券(商品券)を配布します。
7月下旬から順次、5,000円分(500円券10枚)を、市民のみなさんに郵送で配布しますので、今しばらくお待ちください。
今回の取扱店は約300店舗となります。エール券と同時に配布される「取扱店一覧」をご参照ください。

しあわせのえきプラス
シェアキッチンOPEN!

小さな拠点に無限の可能性をプラス

空き店舗対策事業の一環として、中心商店街(中4丁目)にある施設に『シェアキッチン』を開設しました。
創業予定者、市民のみなさんなどにご利用いただけます(食品衛生講座修了証明書が必要です)。
【料金】
半日…2,000円
1日利用…4,000円

プラスギャラリーもあります!

作品などの展示やイベント、会議などにご利用いただけます。
【料金】
午前のみ(8:00~12:00)…1,000円
午後のみ(13:00~18:00)…1,000円
1日利用…2,000円
※販売や収益を伴う場合は、それぞれの金額の2倍となります。

▼経営相談窓口のご案内
幸手市商工会では専門の相談員による経営相談窓口を設置しています。お気軽にご相談ください。
日時▶毎週第1、第3火曜日、第2水曜日(予約制)
内容▶インボイス制度やデジタル化、経営・創業相談、さまざまな支援策、補助金など

図書館イベント

問合せ▶図書館☎(42)0169

イベント	日時	内容	対象	定員
本館				
おはなしの森	6月10日(水)10:30~ 6月24日(水)10:30~	絵本「あめかな!」ほか	未就学児と 保護者	-
おはなしのたね	7月3日(金)10:30~	絵本、パネルシアター、誕生会など		
なでしこサロン	6月18日(木)10:30~	絵本、手遊び、ママトークなど		
クローバー	6月20日(土)11:00~	季節のおはなし		-
さって・シネマランド	7月5日(日)10:30~	「よっちゃんの不思議なクレヨン」	幼児～小学生	-
ちいさなブック リサイクル	6月21日(日)9:00~	図書館で役目を終えた本や雑誌を必要な人 にお譲りします。	-	-
香日向分館				
香日向おはなし会	6月28日(日)11:00~	図書館スタッフによる絵本のよみきかせ	小学生以下の 子と保護者	-

ウェルス幸手 親子プレイルーム

対象▶乳幼児と保護者
問合せ▶こども支援課☎(42)8454

イベント	日時	内容
身体計測	6月4日(木)、5日(金)随時	計測、手形足形スタンプ
てととサロン	6月11日(木)10:30~11:00	手遊び、手袋シアター
親子リトミック	6月17日(水)10:30~11:00	リズム遊び
親子ひろば	6月24日(水)、25日(木)午前中	季節の制作

保育所イベント

対象▶乳幼児と保護者

イベント	日時	内容	問合せ
第一保育所			
元気に体を動かそう! 運動遊び	6月24日(水) 10:00~11:00	サーキット遊びなど 定員▶5組 申込み▶6月10日(水)~6月23日(火)	第一保育所 ☎(42)2220
第二保育所			
つくってあそぼう	6月11日(木) 10:00~11:00	制作あそびなど 持ち物▶水筒、タオル 定員▶5組(申込み順) 申込み▶6月1日(月)~6月5日(金)	第二保育所 ☎(42)2555
たなばた ~短冊づくり~	7月7日(火) 10:00~11:00	短冊づくり、七夕の集いへの参加など 持ち物▶水筒、タオル 定員▶5組(申込み順) 申込み▶6月29日(月)~7月3日(金)	
第三保育所			
星に願いを…☆	7月7日(火) 10:00~11:00	七夕の集いへの参加など 定員▶5組 申込み▶6月15日(月)~26日(金)	第三保育所 ☎(43)4731

助産師のおうち

※予約制、料金無料。 申込み、問合せ▶こども家庭センター☎(42)8457

「幸手市で楽しく育児」ができるよう、妊娠・子育て期のちょっとした心配や不安を助産師などに相談しながら仲間づくりができる場所です。

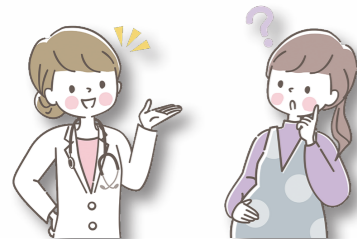

くらす	日時	対象	場所
たまごくらす	7月4日(土) 10:00~12:00	妊婦とその家族	ウェルス幸手第一会議室
ぴよぴよくらす	6月26日(金) 10:00~12:00	生後2~5か月児	ウェルス幸手こども訓練室 (子育て支援センター内)
こっこくらす	6月5日(金) 10:00~12:00	生後6、7か月児	ウェルス幸手こども訓練室 (子育て支援センター内)

子どもに関する相談

(※)12:00~13:00を除く。

相談	日時	場所	内容	問合せ
妊娠、出産、子育てに関する 相談(電話相談可)	毎週月曜~金曜日 8:30~17:15	ウェルス幸手 こども家庭センター	保健師、助産師、精神 保健福祉士による相談	こども家庭センター ☎(42)8457
家庭児童相談(電話相談可)	毎週月曜~金曜日 9:00~16:00(※)	ウェルス幸手 こども家庭センター	子育て、しつけ、 不登校などの相談	家庭児童相談室 ☎(43)2447
幼稚園、保育所(園)に関する 相談(電話相談可)	毎週月曜~金曜日 9:00~17:00	ウェルス幸手 こども支援課	保育所、幼稚園の入所 相談や制度説明など	こども支援課 ☎(42)8454
乳幼児健康相談(予約制)	6月8日(月)、 22日(月) 9:00~11:00	ウェルス幸手 検診ホール	身体測定と保健師、 助産師、管理栄養士、 看護師による個別相談 持ち物▶母子健康手帳、 バスタオル、オムツ	こども家庭センター ☎(42)8457

児童館イベント

問合せ▶児童館☎(43)5521

イベント	日時	内容	対象	定員	申込み
クラフト ルーム	①6月25日(木) ②7月2日(木) ③7月9日(木) ④7月16日(木) 15:30~16:00	①ティーンズクラフト(パペットスンスンをつくろう) ※HPでも動画公開します。 ②編み物・手芸 ③おりがみ ④昔遊び(竹とんぼ、びゅんびゅんゴマをつくろう)	小、中、 高校生	-	-
幸手おもちゃの 病院	6月27日(土) 13:00~15:30	壊れたおもちゃの治療 費用▶無料(多少の部品代がかかる場合があります)	どなたでも	-	-
チュール鉛筆 キャップ作り	6月28日(日) 10:30~11:30	チュール(リボン)でかわいい鉛筆キャップをつくりましょう。	小、中、 高校生	10人 (申込み順)	6月10日(水)から ※開館時間内 電話予約可。
乳幼児 プール遊び	7月4日(土) 10:30~11:30	お子さんと一緒にプールで水遊びを楽しみましょう。	乳幼児と 保護者	10組 (申込み順)	
フリースロー 大会	7月10日(金) 15:30~16:00	放課後、みんなでフリースローで得点を競い合ってみましょう。	小、中、 高校生	-	-
ハッピー バースデー	7月11日(土) 13:30~14:30	写真撮影、身体計測、誕生カードをプレゼント	どなたでも	-	-
おしごと体験	7月12日(日) 10:30~11:30	フラワーデザイナーのお仕事を体験してみましょう。	小、中、 高校生	10人 (申込み順)	6月10日(水)から ※開館時間内 電話予約可。

その他のイベント

イベント	日時	場所	対象	内容	問合せ
おとな美術部	6月22日(月) 10:00~11:30			塩サンドアート制作(色付けした塩で制作するボトルアートです) 定員▶7組(申込み順) 申込み▶6月1日(月)から	
ベリーダンス エクササイズ	7月7日(火) 10:00~11:00	ウェルス幸手 こども訓練室1	未就学児 の保護者 (託児あり 7組まで)	ベリーダンスの動きを取り入れた有酸素運動 ※動きやすい服装で。 定員▶7組(申込み順) 申込み▶6月15日(月)から	こども支援課 ☎(42)8454 9:00~16:00 (12:00~13:00は除く)
手作りじかん	7月14日(火) 10:00~11:00			手袋シアター制作 定員▶7組(申込み順) 申込み▶6月22日(月)から	

「ダメ。ゼッタイ。」普及運動実施期間

期間▶6月20日～7月19日

大麻、覚醒剤、麻薬、危険ドラッグなどの薬物乱用が深刻な社会問題となっています。

これらの薬物を乱用すると、自分の意志では止めることが難しくなってしまう、自分の体や心をむしばむだけでなく、家族や周りの人々にも大きな影響を与えます。

薬物乱用防止の輪を広げるためには、県民のみなさんの薬物乱用防止に対する正しい理解が必要です。

県では、「彩の国さいたま『ダメ。ゼッタイ。』普及運動」として薬物乱用防止を呼び掛ける街頭キャンペーンおよび薬物乱用防止を目的とする国連支援募金活動を実施します。

薬物乱用の正しい知識を身につけ、薬物乱用から自分自身を守りましょう。また、薬物でお困りの人は、ご相談ください。

問合せ▶幸手保健所 ☎(42) 1101

あたまの健康チェック

1対1の対面方式で、認知症予防のアドバイスを行います。

日時	6月30日(火)9:45開始 (1人45分)、最終受付15:00
場所	ウェルス幸手
内容	認知症予防のアドバイス および相談、記憶チェック
対象	65歳以上の市民
定員	12人(申込み順)
申込み	電話または窓口
問合せ	介護福祉課 ☎(42) 8438

7月1日は「AEDの日」です!

AEDは心臓がけいれんした状態(心室細動)を機械が自動的に解析し、電気ショックを与えて正常な状態に戻す医療機器です。使用時は自動音声で操作方法が流れるため、どなたでも使用できます。「埼玉県 AED マップ」を使えば、県内の AED 設置場所をすぐ確認することができます。

いざという時のために、自宅や職場付近の AED 設置場所を把握しておきましょう。

問合せ▶埼玉県保健医療部薬務課 ☎ 048(830) 3640



認知症サポーター養成講座

認知症について正しく理解し、認知症の人や家族の応援者になりませんか。ぜひお越しください。

日時	6月27日(土)10:00～11:30
場所	コミュニティセンター 会議室
内容	認知症の症状、受診、予防 についての考え方や接し方、権利擁護について
対象	市内在住の人
定員	15人(申込み順)
申込み	6月26日(金)までに 電話または窓口
問合せ	幸手西地域包括支援センター ☎(40) 3443

武道館イベント

▼①合気道体験教室

日時	6月13日、27日 土曜日 10:00～11:00
場所	武道館 柔道場
対象	小学生以上
持ち物	屋内用シューズ、タオル、飲み物
費用	500円(全2回、保険代含む)
定員	10人(申込み順)



▼②剣道体験塾

日時	6月14日、21日、28日 日曜日 9:00～11:00
場所	武道館 剣道場
対象	4歳以上
費用	500円(全3回、保険代含む)
定員	10人(申込み順)



▼③柔道体験教室

日時	6月14日、21日、28日 日曜日 17:00～19:00
場所	武道館 柔道場
対象	4歳以上
費用	500円(全3回、保険代含む)
定員	10人(申込み順)



①②③共通

申込み	電話または窓口 (当日予約可)
問合せ	武道館 ☎(43) 0190

B&G 海洋センターイベント

問合せ B&G海洋センター ☎(48) 0220

①BGキッズ体操教室(全11回)

日時	【月曜日教室】 7月6日、13日、20日、27日、8月3日、10日、17日、24日、31日 9月7日、14日
	【木曜日教室】 7月2日、9日、16日、23日、30日、8月6日、13日、27日 9月3日、10日、17日
定員	各クラス15人(申込み順)
費用	7,700円(保険代含む)

②アクロバットクラス(全11回)

日程	【月曜日教室】 7月6日、13日、20日、27日、8月3日、10日、17日、24日、31日 9月7日、14日
	【木曜日教室】 7月2日、9日、16日、23日、30日、8月6日、13日、27日 9月3日、10日、17日
定員	8人(申込み順)
費用	27,500円(保険代含む)

①②共通

場所	B&G海洋センター体育館
持ち物	運動のできる服装、靴下、タオル、飲み物
申込み	B&G海洋センター窓口 ※申込み時に参加費お支払い。 月曜教室…6月14日(日)9:00から 木曜教室…6月21日(日)9:00から

③ストレッチヨガ教室

日時	6月12日、19日、26日 金曜日 10:00～10:50
----	-------------------------------

④骨盤調整ヨガ教室

日時	6月12日、19日、26日 金曜日 11:00～11:50
----	-------------------------------

③④共通

場所	ミーティングルーム
対象	18歳以上
定員	12人(申込み順)
費用	1回600円(保険代含む)
持ち物	屋内用シューズ、タオル、飲み物、 ヨガマットまたはバスタオル
申込み	電話または窓口(当日予約可)

⑤さってBG塾

日時	7月23日(木)、24日(金)、27日(月)、29日(水)、30日(木) 9:00～12:00
場所	幸手市B&G海洋センター ほか
内容	夏休みの宿題やプールでカヌー体験、防災学習、郷土学習を行います。
費用	700円(保険代含む)
持ち物	夏休みの宿題、学校から配布されたタブレット、筆記用具、動きやすい服装、屋内用シューズ、タオル、飲み物
申込み	6月15日(月)9:30からB&G海洋センター窓口

健康日本21 健康手帳計画(第4次)

あなたの歯と口の健康、見直してみませんか

6月4日から10日は「歯と口の健康週間」です。毎日何気なく使っている歯や口ですが、あなたは自信をもって「健康です」と言えますか?

▼歯を失う主な原因(むし歯・歯周病)

①むし歯

むし歯は、口の中の細菌が糖分を分解して酸をつくり、その酸によって歯が溶けることで起こります。

②歯周病

歯周病は、歯ぐきの炎症から始まり、進行すると歯を支える骨が溶けてしまう病気です。

どちらも痛みなどの症状が出にくく、「気づかないうちに進行する」のが特徴です。

▼全身との関係

さらに、歯と口の健康は、糖尿病や心疾患、脳血管疾患、認知症など、全身のさまざまな病気と関わっていることが分かっています。

▼歯と口の健康を守るには

適切なセルフケアと定期的な歯科検診によるケアが必要です。

①食後の歯みがき習慣

外出時などで食後に歯みがきをすることが難しいときは、就寝前だけは必ず行いましょう。

②フッ素入り歯みがき剤で虫歯を予防
うがいはごく少量の水で一回だけとし、フッ素を流しすぎないようにします。

③歯間ブラシやフロスの使用

歯ブラシが届きにくい歯と歯ぐきの境目の歯垢を除去します。

市では、20、30、40、45、50、55、60、65、70歳の人を対象に、歯周疾患検診を実施しています。

歯周疾患検診の予約は右記QRコードから。



問合せ 健康増進課 ☎(42) 8421

大人の健康相談(完全予約制)

場所 ウェルス幸手検診ホール
問合せ 健康増進課 ☎(42) 8421

相談	日時	定員	時間	内容
成人健康相談	6月12日(金) 7月3日(金)	10人(申込み順)	1人20分	保健師による相談(血圧測定、尿検査、体組成測定、健診結果の説明など)
体組成測定	9:00～11:30	15人(申込み順)	1人10分	体組成の測定(体脂肪率、筋肉量、骨量など) ※個別相談希望の人は、成人健康相談へ。
食生活相談	6月12日(金) 7月3日(金)	3人(申込み順)	1人45分	管理栄養士による栄養相談

市からの「お知らせ」や「イベント」などの情報を掲載します。
※時間は24時間表記
※特に記載がないものは「費用▶無料」、「申込み▶不要」

今月の納税など

市・県民税・森林環境税
全期および1期
※納期限までに忘れずに納めましょう。口座振替をご利用の方は、残高不足などにご注意ください。

戦時中の写真を募集

平和事業の一環として、8月に市役所本庁舎ロビーで「平和のための写真展」を開催するにあたり、展示する写真を探しています。
写真を提供していただける人は、6月30日(火)までに庶務課人権推進担当へご連絡ください(写真は後日ご返却します)。
問合せ▶庶務課 内線162

自衛官募集

▼一般曹候補生
受付▶7月1日(水)から9月1日(火)まで(必着)
応募資格▶日本国籍を有し18歳以上33歳未満の人
試験日▶1次試験
9月16日(水)~27日(日)
2次試験
10月17日(土)~11月1日(日)
※いずれかの指定された一日。
▼2等陸・海・空士(任期制自衛官)
受付▶年間を通じて受付中
応募資格▶日本国籍を有し18歳以上33歳未満の人
試験日▶受付時にお知らせします。
※詳細はお問い合わせください。
問合せ▶自衛隊熊谷地域事務所 加須募集案内所
☎0480(62)6358



令和8年度税務職員募集

国税局や税務署において、「税のスペシャリスト」として働く税務職員を募集します。
受験資格▶①令和8年4月1日において高等学校または中等教育学校を卒業した日の翌日から起算して3年を経過していない者および令和9年3月までに高等学校または中等教育学校を卒業見込みの者
②人事院が①に掲げる者に準ずると認める者
試験の程度▶高等学校卒業程度
申込み方法▶下記QRコードから
受付期間▶6月12日(金)9:00から6月24日(水)まで
試験日▶第1次試験
9月6日(日)
第2次試験
10月14日(水)~10月23日(金)の第1次試験合格通知書で指定する日
問合せ▶人事院人材局試験課
☎03(3581)1554 9:00~17:00
※土曜・日曜・祝日は除く。

公共下水道の供用開始のお知らせ

西2丁目の一部で行った公共下水道工事が完成し、当該区域内で4月より公共下水道の供用が開始されました。
▼早期接続にご協力を
公共下水道が整備された区域では、接続替えの工事を行い、家庭などからの汚水を直接公共下水道に流さなければなりません。また、くみ取り式トイレは、下水道法の定めにより公共下水道の整備後3年以内に水洗化することが義務づけられています。
宅地内の接続替えの工事をする場合は、「幸手市下水道排水設備指定工事店」に依頼して施工するようお願いいたします。
問合せ▶下水道課 ☎(47)3340

パスポート手数料が変わります

7月1日以降にパスポートを申請する場合は、手数料が変更となります。
1. 旅券発給に必要な手数料が変わります(国手数料が変更)。
2. 18歳以上の人は10年パスポートになります(18歳以上の5年パスポート廃止)。
3. 18歳未満の人は5年パスポートになります(従来どおり)。
▼18歳以上(10年パスポート)
○書面による申請
9,300円(国手数料7,000円、県手数料2,300円)
○オンラインによる申請
8,900円(国手数料7,000円、県手数料1,900円)
▼18歳未満(5年パスポート)
○書面による申請
4,800円(国手数料2,500円、県手数料2,300円)
○オンラインによる申請
4,400円(国手数料2,500円、県手数料1,900円)
問合せ▶埼玉県パスポートセンター
☎048(647)4040

幸手市パスポートコーナー

7月1日からパスポートの申請、受取時間が変更になります。
変更前:月~金曜日 9:00~16:30
変更後:月~金曜日 9:00~16:00
問合せ▶市民課 内線128

戸籍に記載される振り仮名について

戸籍法の改正により、戸籍に氏名の振り仮名を記載することになりました。幸手市に本籍のある人については、9月以降に順次記載する予定です。
戸籍に記載する振り仮名は、令和7年中にお送りしました「戸籍に記載される振り仮名の通知書」とおり記載することとなりますが、届出をされた人はその届出のとおり記載することとなります。
問合せ▶市民課 内線125、126

埼玉県ネットアドバイザーの募集

県では、学校などで保護者や子どもたちにインターネットリテラシーについて啓発講座を行うネットアドバイザーを募集します。
応募条件などの詳細は県ホームページをご覧ください。
問合せ▶埼玉県 県民生活部青少年課(健全育成支援担当)
☎048(830)5858

手話講習会(基礎編)

日時	6月30日~令和9年2月2日(除外日、予備日含む) 全25回 毎週火曜日 19:00~21:00
場所	中央公民館 講座室
対象	市内在住在勤または久喜市、蓮田市、白岡市、杉戸町、宮代町に在住で入門課程を修了した人
定員	15人(申込み順)
費用	無料(テキストがない人は4,290円)
申込み	6月1日(月)から6月25日(木)までに社会福祉協議会窓口へ
問合せ	幸手市社会福祉協議会 ☎(43)3277

労働保険(労災保険・雇用保険)の年度更新期間▶6月1日(月)~7月10日(金)

令和8年度労働保険(労災保険・雇用保険)の年度更新の手続きは「電子申請」をご活用ください。
年度更新の時期は、電子申請はこちら! 都道府県労働局、労働基準監督署などの窓口が大変混み合います。自宅やオフィスから待ち時間不要で、いつでも手続可能な電子申請がオススメです。電子申請と電子納付を利用した場合、全てインターネット上で手続を完結させることができます。

幸手宿「宿場あるき」

幸手宿の歴史や文化に触れ、まちなかを歩いて巡る「宿場あるき」を毎月開催しています(小雨決行)。
①幸手宿場コース
6月20日(土)9:00~11:30(8:50幸手駅東口ロータリー集合)
②権現堂周辺コース
6月20日(土)9:00~11:30(8:30幸手駅東口ロータリー集合)
※権現堂へ直接来られる場合は、8:50に駐車場集合。
定員 各20人(申込み順)
費用 200円(保険代含む)
申込み 6月17日(水)までに商工観光課に電話
当日連絡先 中島さん ☎090(4362)7637
問合せ 商工観光課 内線593

令和9年幸手市二十歳を祝う会

日時 令和9年1月10日(日) 14:00~16:00(13:30から受付開始)
場所 アスカル幸手さくらホール 平成18年4月2日~平成19年4月1日生まれの人
※11月中旬に案内状を郵送します。なお、幸手市から転出した人は別途申込みが必要です。
問合せ 社会教育課 内線643、644

実行委員の募集

活動内容▶二十歳を祝う会の企画および運営。
詳細は右記QRコードから。
問合せ▶環境課 ☎(48)0331

廃棄物減量等推進員決定のお知らせ

地区名▶東5丁目2区
推進員名▶早川 剛志(敬称略)
問合せ▶環境課 ☎(48)0331

友の会 令和8年度第1回勉強会

「関東郡代伊奈家の人々の業績と終焉」
日時 7月11日(土)13:15~15:30 ※当日は直接、会場受付にお越し下さい。
場所 関宿城博物館 集会室
講師 千葉県立関宿城博物館 調査協力員 市川幸男氏
定員 30人(申込み順) ※会員の先行受付後、非会員の申込み受付。
費用 会員(家族含む):無料 非会員:資料代100円
申込み 申込用紙に必要事項を記入の上、郵送またはFAX。 ※募集定員を超えた場合は、キャンセル待ち。
○郵送宛先住所 〒270-0201 千葉県野田市関宿三軒家143-4 千葉県立関宿城博物館友の会宛
問合せ 千葉県立関宿城博物館 ☎04(7196)1400 04(7196)3737

幸手市ハッピーエール券 第7弾

エネルギー、食料品価格などの物価高騰の影響を受けている市民や市内商工業者を支援するため、全市民に対し1人あたり5,000円分の商品券を配布する「幸手市ハッピーエール券」第7弾を実施します。
対象▶6月1日時点で幸手市に住所を有する人
※7月中旬~下旬頃に世帯全員分を世帯主様宛に郵送します。
※詳細は、広報さつて7月号でお知らせします。
問合せ▶商工観光課 内線593

廃棄物減量等推進員訂正のお知らせ

地区名▶吉田4区
推進員名▶小河原 住男(敬称略)
地区名▶緑台1丁目3区
推進員名▶小林 茂美(敬称略)
問合せ▶環境課 ☎(48)0331



**幸手市文化団体連合会
作品展(アートフラワー)**

日時 6月30日(火) 15:00まで
場所 幸手市ステーションギャラリー
問合せ 社会教育課 内線 644

**幸手市文化団体連合会
発表会**

日時 6月14日(日) 10:00~16:10
場所 北公民館
内容 民謡、舞踊、和太鼓ほか
問合せ 社会教育課 内線 644

**第33回 ランチタイム
コンサート**

日時 7月3日(金) 12:20~12:50
場所 ウェルス幸手 1階ロビー
出演 胡弓研究会幸手
内容 胡弓の演奏など
問合せ 社会教育課 内線644

**令和8年度企画展
「石で迎える幸手の歴史」**

日時 6月6日(土)~7月20日(月・祝) 9:00~17:00
※月曜日は休館日。7月20日(月)は開館。
場所 幸手市郷土資料館(下宇和田 28-4)
内容 石の文化財から見えてくる幸手の歴史について
問合せ 郷土資料館 ☎(47)2521

ピアノ演奏体験

日時 6月10日、24日 水曜日
①9:30~10:30 ②10:35~11:35 ③11:40~12:40
④12:45~13:45 ⑤13:50~14:50 ⑥14:55~15:55
⑦16:00~17:00
場所 アスカル幸手さくらホール
費用 1回1,000円(1時間)
申込み 6月5日(金)9:00から電話または窓口
問合せ アスカル幸手 ☎(48)0048

富田綱一郎氏講演会

日時 6月27日(土) 14:00~15:40
場所 図書館香日向分館
内容 徹底鑑賞 森鷗外「カズイスタチカ」
定員 20人(申込み順)
申込み 6月10日(水)から電話
問合せ 図書館 ☎(42)0169

**ターゲット・バード
ゴルフ教室**

日時 6月27日(土)、28日(日)、29日(月)、7月4日(土)、5日(日) 9:00~11:00
※小雨決行。※1日だけの参加可。
場所 幸手総合公園 さくらふれあい広場
対象 市内在住、在勤の18歳以上の人
持ち物 タオル、飲み物、運動靴 ※用具はお貸しします。
問合せ 幸手 TBG クラブ富野さん ☎080(3175)1854



**夏の手打ちうどん
体験講座(全2回)**

日時 7月8日、15日 水曜日
場所 東公民館
内容 うどん作りの全行程を学び家庭でも実践できるようにします。
対象 市内在住、在勤、在学の人
定員 12人(申込み順)
費用 1,100円
持ち物 エプロン、三角巾、タオル、マスク、タッパー(麺入れケース)
申込み 6月9日(火)から23日(火)までに電話または窓口
問合せ 東公民館 ☎(48)0013

**大人の食育講座~楽しく
食べて選食力を育む!~**

日時 6月20日(土) 14:00~15:30
場所 図書館 視聴覚室
内容 日ごろから実践できる身近な食育や、旬の食材の見分け方などを中心に、意見交換も交えた楽しい講演会を実施します。
対象 高校生以上
定員 20人(申込み順)
申込み 5月16日(土)9:00から電話
問合せ 図書館 ☎(42)0169

地域の掲示板

▼胡弓教室会員募集
◎胡弓研究会幸手
○日時▶ 第1、3木曜日または月曜日/○場所▶ 南公民館/○月会費▶ 2,000円/○問合せ▶ 古橋さん ☎070(5678)8772
▼無雙直傳英信流お仲間募集!
◎全日本居合道連盟
○日時▶ 水曜日 14:00~16:00、土曜日 12:00~13:00、日曜日 14:00~16:00/○場所▶ 武道館/○会費▶ 無料/○問合せ▶ 武道館 ☎(43)0190
▼第9回早朝太極拳教室(全8回)
◎クラブ幸手
http://www.club-satte.org/
○日時▶ 7月5日~8月23日 毎週日曜日 6:00~7:00 ※雨天順延。/○場所▶ 権現堂校埵第1駐車場/○対象▶ 一般男女/○定員▶ 30人/○費用▶ 2,000円(保険代含む)/○問合せ▶ 権現堂公園管理事務所 ☎(53)8787、細井さん ☎(43)1866
▼あすなろ農園・惣新田 第13期参加者募集
◎クラブ幸手
○場所▶ 惣新田1608/○定例作業▶ 毎週土曜、日曜日 8:00から/○内容▶ 野菜、稲作づくりほか/○年費用▶ 6,000円(苗、種、保険代含む)/○問合せ▶ 柴原さん ☎080(1257)0368
▼幸手囲碁愛好会会員募集
◎囲碁の街・幸手
○日時▶ 毎週水曜日9:00~12:00、木曜日13:00~16:00/○場所▶ 中央公民館/○会費▶ 半年1,500円/○問合せ▶ 山下さん ☎(42)4365
▼相続・遺言・終活無料相談会(予約制)
◎NPOぐらしの相談室
○日時▶ 6月19日(金) 14:00~16:00/○場所▶ 南公民館/○申込み・問合せ▶ 衣川さん ☎090(4051)3761
▼太極拳 無料体験(全4回)
◎太極拳幸手カリヨン
○日時▶ 6月6日、13日、20日、27日 土曜日 13:30~15:30/○場所▶ 武道館/○持ち物▶ 上履き、飲み物/○問合せ▶ 上坂さん ☎090(2167)6925

今月の日曜開庁 (※)12:00~13:00を除く。

日時	場所	問合せ
6月28日(日) 8:30~17:00(※)	市民課、保険年金課、税務課、納税課	詳細は、各担当課へ

各種相談 (※)12:00~13:00を除く。

相談	日時	場所	問合せ
休日納税相談	6月28日(日) 8:30~17:00(※)	納税課	納税課 内線 155
夜間納税相談	6月10日(水) 17:15~18:45	納税課	納税課 内線 155
法律相談(予約制) ※同一内容の再相談は不可。	6月11日(木)、25日(木) 13:30~17:00	市役所第二庁舎2階第2会議室	ぐらし防災課 内線 587
行政相談	6月11日(木) 9:30~12:00	市役所第二庁舎1階ぐらし防災課内	幸手市消費生活センター 内線 192
消費生活相談(電話相談可)	毎週月曜~金曜日 10:00~15:30(※)	市役所第二庁舎1階第5会議室	税務課 内線 4402 ※予約受付6月1日(月)から。
税理士による税務相談(予約制) ※先着6人(市内在住者)。	6月15日(月) 13:30~16:30	市役所第二庁舎1階第5会議室	庶務課 内線 162
人権相談	①6月1日(月) 10:00~15:00 ②6月11日(木) 9:30~12:00	市役所第二庁舎1階第5会議室	幸手市ふるさとハローワーク ☎(43)8609
幸手市ふるさとハローワーク	毎週月曜~金曜日 9:00~16:00	市役所第二庁舎1階	幸手市ふるさとハローワーク ☎(43)8609
内職相談(予約制)	毎週月曜~金曜日 8:30~17:15(※)	市役所本庁舎1階 商工観光課内	商工観光課 内線 594
生活困窮者自立支援相談(電話相談可)	毎週月曜~金曜日 8:30~17:15	ウェルス幸手 1階 社会福祉協議会内	社会福祉協議会 ☎(43)3277
ボランティア相談(電話相談可)	毎週月曜~金曜日 8:30~17:15	ウェルス幸手 1階 社会福祉協議会内	社会福祉協議会 ☎(43)3277
心配ごと相談(電話相談可)	6月11日(木)、6月25日(木) 13:00~16:00	心すこやか支援室(東 3-12-25)	心すこやか支援室 ☎(42)0356
教育相談(電話相談可) ※小・中学生、卒業生の相談可。	毎週月曜~金曜日(水曜日を除く) 9:30~15:30	心すこやか支援室(東 3-12-25)	心すこやか支援室 ☎(42)0356
不動産無料相談室(予約制)	7月7日(火) 13:00~16:00	(公社)埼玉県宅建物取引業協会埼玉支部 ☎(31)1157 (一社)埼玉建築士会杉戸支部 幸手部 ☎(48)0875	
建築無料相談会	7月7日(火) 13:00~16:00	埼玉県行政書士会春日部支部 ☎048(812)5092	
行政書士無料相談会	6月9日(火) 13:30~16:00	市役所第二庁舎2階第2会議室	埼玉司法書士会埼玉支部 ☎(42)4741(事前予約先) 埼玉土地家屋調査士会埼玉支部 ☎(31)8553
司法書士・土地家屋調査士 合同登記無料相談会 (事前予約優先・当日受付可)	6月18日(木) 13:00~16:00	市役所第二庁舎2階第2会議室	埼玉司法書士会埼玉支部 ☎(42)4741(事前予約先) 埼玉土地家屋調査士会埼玉支部 ☎(31)8553

**市長コラム 平常心 人間関係を必要以上に
疲れさせないコツ**

今年に入り、世界秩序の崩壊が叫ばれて久しい。平常心とは、高ぶったり、落ち込んだりすることなく、落ち着いた普段通りの自分を保つことです。しかしながら、平常心を保つことは、口で言うほど簡単ではありません。名人や達人に不調が少ないのは、「自然に逆らわない」(肩の力が抜けている)ことを無意識にやっているから! だそうです。

- 平常心を維持する為には、次のようなことがポイント。
- ①小さなことでクヨクヨしない(他人と比べない)
 - ②人間関係で疲れない(無理をして人と付き合わない、言いたいことを素直に口に出す)
 - ③弱気にならない(発想を変えれば景色はガラリと変化する、ツキのないときはジタバタしない)
 - ④アガらない・ドキドキしない(時間のゆとりが心のゆとり、行動する前に10だけ数える、とにかく笑顔)

私が中近東に勤務していた時代に「アラブのIBM」なるフレーズが流行っていました。[I]インシャ・アッラー:神のみぞ知る! [B]ブククラ:明日があるさ! [M]マアレーシュ!:気にしないで! 部下にもこの言葉を投げかけられたことがあります。最初は「なんて無責任な」と驚きましたが、自分がかかっている肩に力が入っていたかに気づかされました。

日本でも薩摩言葉の「てげてげでよか」(ほどほどでいい)や、沖縄言葉の「なんくるないさあ」(なんとかなるさ)という心を軽くする言葉があります。不確実な時代だからこそ、時にはこの「IBM」の精神で、自然体に構えていたいものです。



幸手市長 木村純夫

4月の幸手市内の消防出動件数/救急車出動件数258件(交通事故21件、急病171件、その他66件)
火災発生件数0件 火災と救急は119番(火災発生時のお問い合わせは☎(42)9119(幸手消防署))

4月19日(日)に図書館まつりが行われました。たくさんの種類の絵本の読み聞かせやパネルシアター、リズム遊び、工作など盛りだくさんのイベントとなりました。オカリナとギターの演奏会では、きれいな音色が図書館に響き渡り、「とても素敵な演奏会で、また聴けるのを楽しみにしている」と話していました。



春の野草研究会

～中川探索と野草の天ぷらを楽しむ～

4月16日(木)に中川周辺の野草を観察し、調理、実食するイベントが開催されました。天気にも恵まれた中、参加者は元気にウォーキングと野草探しを楽しんでいました。「身近に食べられる野草がたくさんあることを知って、とても驚いた」「みなさんと一緒に作ることができてとても楽しかった」と話してくれました。



Instagramで動画公開中!

ハッピーイースター



4月19日(日)に森田鉄工所 権現堂 Sakura Mirai Park No. 3でハッピーイースターが開催されました。思いの仮装をして、エッグハントやスタンプラリー、ワークショップなど楽しい時間を過ごしていました。「毎年楽しみにしている」「いろいろなお店があって楽しい」と笑顔が溢れていました。子どもから大人まで1日遊べる賑やかなイベントとなりました。

「寄り添い、支えて、学び合う」西中学校

本校は開校49年目を迎え、令和8年度は517名の生徒とともに始まりました。学校教育目標「自己実現を目指し、心豊かな人 自ら学ぶ生徒 思いやりのある生徒 心身を鍛える生徒」を据え、令和8年度幸手市立西中学校の教育として「寄り添い、支えて、学び合う」を教職員の理念として日々の教育活動にあっています。

また、本校には校是として「飛躍」と「流汗拓道」を掲げています。「流汗拓道」とは「汗を流してがんばる人の前に道は拓(ひら)ける。その道のりはその人の心を豊かにする。そして、なりたい自分につながっていく」という意味が込められています。「流汗拓道」



▲合唱祭

は努力と積み重ねを象徴し、「飛躍」はその延長線上にある成果や更なる高みへの到達を意味します。「流汗拓道」の実践を通して「飛躍」した生徒の未来を見据え、「チーム西中」が一丸となって教育活動をしております。

今月の担当：幸手市立西中学校



叙勲・褒章受章 おめでとうございます

◆瑞宝双光章
鎌倉 孝士 氏
(中5丁目)

氏は、昭和45年3月に警視庁に採用され、千住、王子、綾瀬、竹の塚、志村警察署に配属されました。生活安全特別捜査隊に所属し、生活安全課員として、薬物事犯の捜査や風俗関係事犯などの取り締まりに従事され、長きにわたり地域の安心・安全確保のためにご尽力されました。

ご寄附をいただきました

老人クラブ悠遊会様からカラオケ用機器(ワイヤレスマイク2本、ワイヤレスマイクレシーバー、充電器)を寄附いただき、4月9日(木)に感謝状を贈呈しました。カラオケ用機器は、老人福祉センターの大広間に設置し、市民の交流や高齢者福祉のために活用させていただきます。

ご寄附をいただきました

東京新宿木材市場株式会社様から「企業版ふるさと納税寄附金」として100万円を寄附いただき、4月20日(月)に感謝状を贈呈しました。市長は「これからの幸手市の明るい未来を創る大きな一助となるよう、誠心誠意取り組んでまいります」と述べました。寄附金は、シティプロモーション映画制作の費用に充てさせていただきます。

寄附金感謝状贈呈式

ご寄附をいただきました

幸手市防災安全協議会様から一般寄附金として300万円を寄附いただき、4月21日(火)に感謝状を贈呈しました。市長は「幸手市の魅力を積極的に発信し、地域への愛着と誇りを育む取り組みに役立っています」と述べました。寄附金は、シティプロモーション映画制作の費用に充てさせていただきます。

寄附金感謝状贈呈式

がんきアップメニュー

今月はみょうがときゅうりの白だし和え

今月はおいしさを保ちながら塩分を控えたい人に減塩メニューのご紹介です。今回はみょうが(香味野菜)の風味を利用することで、うす味でもおいしく感じる一品となっています。また、旬の食材やだしとうま味を活用することも減塩のコツとなっています。簡単に作れるレシピとなっていますので、日々の食事に取り入れてみてはいかがでしょうか。

【材料】(2人分)
1人前18kcal、塩分0.5g
きゅうり 2本
みょうが 2個
白だし 大さじ1

【作り方】
①きゅうりを千切りにする。
②みょうがを縦半分に切り、千切りにする。
③②を水に30秒～1分さらし、キッチンペーパーで水気をふき取る。
④①と③と白だしを混ぜ合わせたら完成。

わが家のアイドル



QRコードから
簡単申込み！
アイドル募集！



おおしま
大島 愛理

ちゃん
(5歳)

祝5歳☆あなたの笑顔が
私たちの宝物です



つゆき
露木 穂乃花

ちゃん
(3か月)

大好きだよ♡
すくすくと大きくなってね！



いしだ
石田 蒼士

ちゃん
(5歳)

我らのヒーロー！
いつもありがとう♡



いしだ
石田 侑士

ちゃん
(2歳)

我らのエンターテイナー！
いつもありがとう♡

休日当番医

診療時間 9:00~12:00

6月 7日(日)	東埼玉総合病院	☎(40)1311
	内科・外科	
6月14日(日)	堀中病院	☎(42)2081
	内科	
6月21日(日)	石塚医院	☎(43)7777
	内科・皮膚科	
6月28日(日)	のうみクリニック	☎(42)7233
	内科・小児科・消化器科	
7月 5日(日)	のうみクリニック	☎(42)7233
	内科・小児科・消化器科	
7月12日(日)	東埼玉総合病院	☎(40)1311
	内科・外科	

※都合により変更する場合がありますので、
電話連絡後受診してください。

今月の表紙

今月は権現堂川小学校3年生田植え体験の様子です。初夏の陽気の中、学校応援団のみなさんの協力のもと、最後まで丁寧に苗を植えていました。秋の収穫が楽しみです！



幸手市の人口

5/1 現在(前月比)

人口	48,432人 (+26)
男	24,395人 (+6)
女	24,037人 (+20)
世帯	23,867世帯 (+52)

◆ご注意ください◆

市役所窓口などの

受付時間

が変わります！



令和8年10月5日(月)から
9:00~16:30

問合せ 政策課 ☎(43)1111 内線242

幸手駅 徒歩8分

永代供養墓・樹木葬

ご好評につき
ご契約数
552組
26年3月現在
おかげさまで

年間管理費**0円**
【合祀】1名様 【個別墓】2名様
11万円~ 99万円~
※初回費用に永代供養料・管理費(全期間)含む

常光寺 幸手市中2-6-35

永代供養墓販売事務局 通話料無料 受付9:00-18:00

エ・タイ **0120-19-9402** 詳しくはHPから

千代田区神田錦町3-21クレスト竹橋ビル3階 ※お預かりした個人情報、当社サービスの提供以外には使用致しません。

若い方、大歓迎！経験なくても大丈夫！
一から教えます！一緒に働いてみませんか！

正社員募集中！

詳細は当社ホームページをご覧ください。

幸手都市ガス株式会社

☎ 0480-42-4311

幸手都市ガス



検索

相続手続・遺言書の作成は
お近くの司法書士にご相談下さい

- ① 相続登記の申請(法務局)
- ② 預貯金の払戻・名義変更(金融機関)
業務に 遺産分割協議書の作成
付随する 戸籍謄本等のお取り寄せ
- ③ 相続放棄の申立(家庭裁判所)
- ④ 遺言書の作成(公証役場)等のご相談



埼玉司法書士会 埼玉支部

検索

令和8年(2026)6月1日発行 第746号(通番856号)
編集/秘書課 hisyoc@city.saita.lg.jp
発行/幸手市役所 〒340-0192 幸手市東4-6-8
☎0480(43)1111・FAX0480(43)7088



朗読ボランティアグループ幸手のご協力により、CD版の提供も行っています。
社会福祉協議会 ☎0480(43)3277・FAX0480(40)1460

広報さつてWeb版は、フルカラーで配信！