

乳幼児～高校生までが主な対象のイベント情報などを掲載します。

母子健康手帳の交付は予約制です
問合せ こども家庭センター☎(42)8457



ios android

児童館イベント

問合せ▶児童館☎(43)5521

イベント	日時	内容	対象	定員	申込み
バドミントン大会	4月17日(金) 15:30~	放課後にみんなでバドミントンを楽しみましょう!	小学生 中学生 高校生		
幸手おもちゃの病院	4月25日(土) 13:00~15:30	壊れたおもちゃの治療 費用▶無料(多少の部品代がかかる場合あり)	-		
クラフトルーム	①5月7日(木) ②5月14日(木) 15:30~16:00	①編み物、手芸 ②おりがみ	小学生 中学生 高校生	-	-
卓球大会	5月8日(金) 15:30~	放課後にみんなで卓球を楽しみましょう!			
ハッピーパースデー	①4月18日(土) ②5月9日(土) 13:30~14:30	写真撮影、身体計測、誕生カードをプレゼント	どなたでも		
母の日のプレゼント作り	5月10日(日) 10:30~11:30	バスボム(入浴剤)作り	小学生 中学生 高校生	10人(申込み順)	4月8日(水)から※開館時間内電話予約可。
絵本を楽しもう	5月16日(土) 10:30~11:30	絵本「ぞうさんのさんぽ」ほか	乳幼児と保護者	10組(申込み順)	

図書館イベント

問合せ▶図書館☎(42)0169

イベント	日時	内容	対象	定員
本館				
おはなしの森	4月8日(水)、22日(水) 10:30~	絵本「いちごです」ほか	未就学児と保護者	-
なでしこサロン おはなしのたね	4月16日(木)10:30~ 5月1日(金)10:30~	絵本、手遊び、ママトークなど 絵本、パネルシアター、誕生会など		
さって・シネマランド(子供向け)	5月3日(日) 10:30~	「ちびっこカムのぼうけん」ほか	幼児~小学生	
第4回 図書館まつり	4月19日(日)	さまざまなイベントを予定しています。詳細はホームページ(右記QRコード)をご覧ください。	-	-
メンタルヘルス個別カウンセリング	5月17日(日) ①9:20~、②10:20~、③11:20~	あなたのお話を聞かせてください。 ※1人ずつのカウンセリングとなります。 ①~③それぞれ約40分時間を設けます。 申込み▶4月14日(火)から	中学生以上	3人

ウェルス幸手 親子プレイルーム

対象▶乳幼児と保護者
問合せ▶こども支援課☎(42)8454

イベント	日時	内容
身体計測	4月2日(木)、3日(金) 随時	計測、手形スタンプ
てととサロン	4月9日(木) 10:30~11:00	手遊び、手袋シアター
親子リトミック	4月15日(水) 10:30~11:00	リズム遊び
親子ひろば	4月22日(水)、23日(木) 午前中	季節の製作

助産師のおうち

※予約制、料金無料。 申込み、問合せ▶こども家庭センター☎(42)8457

「幸手市で楽しく育児」ができるよう、妊娠、子育て期のちょっとした心配や不安を助産師などに相談しながら仲間づくりができる場所です。

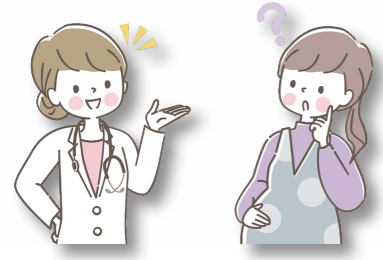

くらす	日時	対象	場所
たまごくらす	5月2日(土) 10:00~12:00	妊婦とその家族	ウェルス幸手第一会議室
ぴよぴよくらす	4月24日(金) 10:00~12:00	生後2~5か月児	ウェルス幸手こども訓練室(子育て支援センター内)
こっこくらす	4月10日(金) 10:00~12:00	生後6、7か月児	

子どもに関する相談

(※)12:00~13:00を除く。

相談	日時	場所	内容	問合せ
妊娠、出産、子育てに関する相談(電話相談可)	毎週月曜~金曜日 8:30~17:15	ウェルス幸手こども家庭センター	保健師、助産師、精神保健福祉士による相談	こども家庭センター☎(42)8457
家庭児童相談(電話相談可)	毎週月曜~金曜日 9:00~16:00(※)	ウェルス幸手こども家庭センター	子育て、しつけ、不登校などの相談	家庭児童相談室☎(43)2447
幼稚園、保育所(園)に関する相談(電話相談可)	毎週月曜~金曜日 9:00~17:00	ウェルス幸手こども支援課	保育所、幼稚園の入所相談や制度説明など	こども支援課☎(42)8454
乳幼児健康相談(予約制)	4月13日(月)、27日(月) 9:00~11:00	ウェルス幸手検診ホール	身体測定と保健師、助産師、管理栄養士、看護師による個別相談 持ち物▶母子健康手帳、バスタオル、オムツ	こども家庭センター☎(42)8457

こども支援課からのお知らせ

問合せ こども支援課☎(42)8454



☐お悩みを相談してみませんか? 「子どもスマイルネット」

子どもスマイルネットは、子ども(原則18歳未満)に関わるさまざまな悩みについて相談を受ける埼玉県の電話相談窓口です。友達のこと、学校のこと、家族のこと、子育てのことなど、どんな悩みでも相談できます。お子さんも、保護者の人も、お気軽にご相談ください。名前は言わなくても大丈夫です! 秘密は守ります。

相談専用電話番号 ☎048(822)7007

相談時間 毎日10:30~18:00 詳細はこちら! ※祝日、12/29~1/3は除く。

ホームページ <https://www.pref.saitama.lg.jp/a0608/smile-net/index.html>

☐ハッピー・スマイ(米)ル推進事業の終了について

未就学児を持つ子育て世帯に対し、幸手産米を給付する「ハッピー・スマイ(米)ル推進事業」は令和7年度をもって終了し、新たな子育て支援事業として、令和8年度からはデジタル商品券を給付する予定です。詳細が決まりましたら、広報紙やホームページなどで改めてお知らせします。

☐児童扶養手当・特別児童扶養手当額の変更について

令和8年度の児童扶養手当および特別児童扶養手当の手当額が変更になります。

○児童扶養手当(月額)		○特別児童扶養手当(月額)	
児童1人の場合	48,050円~11,340円	1級の場合	58,450円
第2子以降加算	11,350円~5,680円	2級の場合	38,930円

☐「いこうぜ!みんなキラキラしたあしたへ ゴーゴゴー!」 児童福祉週間

5月5日(火)から一週間は、みんなで子どもの健やかな成長を考える「児童福祉週間」です。この機会に、家庭や地域社会での子育てについて考えてみましょう。

学校教育課からのお知らせ

問合せ 学校教育課☎(43)1111 内線634

☐就学援助の申請受付

市立小、中学校に通うお子さんがいる家庭で、学用品費などの支払いが困難な家庭に費用の一部を援助します。

対象	<ul style="list-style-type: none"> 世帯の前年所得の合計が、市の定める基準額以下の家庭 生活保護が停止・廃止された家庭 市民税が非課税・減免された家庭 児童扶養手当の支給を受けている家庭 	
申請期限	4月30日(木)まで	
申請方法	申請書に必要事項を記入し、学校教育課または各学校へ提出	
添付書類	賃貸住宅に在住の場合、契約書や家賃通知書などの写し ※申請理由が「減免」の場合、「減免通知書」などの写しも添付。 ※毎年度、申請が必要です。 ※認定審査は、市民税の申告内容を参考にするため必ず申告をしてください。 ※3月に新小学1年生を対象とした就学援助費の支給を受けた家庭も、改めて申請をお願いします。	