



## 幸手市公式 Instagram

幸手の魅力と情報を全力発信中！  
「フォロー」と「いいね」お願いします！



幸手市に関することは  
#このまちが好き幸手市  
を付けて投稿しましょう！

## 特集 新年のご挨拶 今年は午年、今年の抱負

### 1月号注目 Topics

- 税金の申告受付は完全予約制に(P7)
- 幸手駅東西自由通路 階段アート作品決定(P9)



午年は飛躍、前進、健康、豊作、繁栄、良縁、活力、情熱といった前向きな言葉が連想されます。そこで、市内で今、これから活躍する人たちに今年の抱負を聞いてみました。

## 地域おこし協力隊 市川隊員、小畑隊員

**市川隊員：人が集まってくれるような畑を作りたい！**  
(写真右)



私は9月から本格的に新規就農がスタートします。まずは順調なスタートを切りたいです。

**小畑隊員：昨年の経験を踏まえて実践をしていきたい！**  
(写真左)

今年は幸ヒカリや雑穀の栽培に必要な基盤を固めて、新規就農に挑戦する準備をしたいです。

## (株)リトルバード 小嶋さん



**こだわりのジェラートをみなさんに味わってほしい！**

リトルバードは素材にとことんこだわり、他では真似ができないジェラートを目指し、今年から本格的に始動します。自慢のジェラートをみなさんに味わっていただきたいです。

## 元さくら親善大使 南波さん



**色々な人と協力して幸手を盛り上げたい！**

私は幸手が大好きなので、幸手の映画やイベントへの参加、魅力的な花や推しのさっちゃんなどのPRもやってみたいです。今年はなんでも「うま」くいく！「しあわせ応援大使」にもなりたいです！

## 幸手青年会議所 理事長 大澤さん



**新しいイベントで幸手にさらなる活気を！**

昨年はスカイランタン祭りを初開催し、大盛況で終えることができました。今年はスカイランタン祭りのほかにも新しいイベントなどを企画して、幸手を盛り上げたいと思います。

## 市制施行40周年記念 ロゴマーク・キャッチフレーズ 募集！

幸手市は令和8年10月1日に市制施行40周年を迎えます。これを記念し、周年事業のシンボルとなる「ロゴマーク」と「キャッチフレーズ」を募集しています。

採用作品は、市制施行40周年に係るPR活動のため、さまざまな広報媒体で活用されます。問合せ 政策課 内線242

対象	市内在住、在勤、在学の人、市にゆかりのある人
規格	○ロゴマーク 「40（アラビア数字）」の文字を使用したオリジナルデザインを募集 ※手描き、デジタルどちらでも可。 ○キャッチフレーズ 20字以内の言葉を募集 ※ひらがな、カタカナ、漢字、英語いずれも可。
募集期間	2月1日(日)まで
応募方法	市ホームページの専用応募フォーム、郵送または窓口 ※詳細は市ホームページをご確認ください。



ミニチュアホースのデコボン

ティジョップズー

**TIJOPZOO 赤羽さん、篠崎さん**

**今年は午年！デコボンを幸手で有名にしたい！**



▲(写真左) 篠崎さん、(写真右) 赤羽さん

今年は午年ですので、幸手といえば「デコボン」そう言ってもらえる存在にしたいです。また、TIJOPZOOでは「動育」をコンセプトに活動をしています。今年は色々なところとタイアップもしていきたいです。

## 幸手市囲碁連盟 会長 吉野さん



**ねんりんピックを機に囲碁ファンみんなで楽しみたい！**

今年はねんりんピックの囲碁大会がわがまち幸手市で開催されます。これを機により多くの囲碁ファンに集まっていただき、一緒に楽しみたいです。

## 幸手市商工会青年部 部長 宮杉さん



**午年は飛躍の年！さらなる挑戦を！**

青年部は昨年で50周年の節目を迎えました。今年は先輩が紡いできた伝統事業に加え、今の青年部として新しい風を吹かせたいです。現状維持は衰退と同じ！青年部は今年も挑戦していきます。

# 新年のご挨拶



幸手市議会 議長

青木 章



**透明性の高い議論と責任ある決断を重ねてまいります**

あけましておめでとうございます。

市民の皆様におかれましては、希望に満ちた新春を健やかに迎えのことと心よりお慶び申し上げます。

昨年は、市民生活の安全・安心を守り、地域の活力を高めるために、市議会として様々な課題に取り組んでまいりました。9月には、埼玉県知事を迎え、九都県市合同防災訓練が行われましたが、多くの市民の皆様にご参加いただきました。皆様のお力添えがあってこそ地域の安全そして活性化が実現できるものと実感したところであり、改めて、多岐にわたる皆様のご理解ご協力に深く感謝申し上げます。

さて、本年2月には、6年ぶりに議会報告会を開催いたします。市民の皆様からの貴重なご意見やご提言を直接伺うことができる貴重な機会です。市民の皆様と行政、そして私たち議会が一体となって、より良いまちづくりを進めてまいりたいと考えておりますので、ぜひ多くの皆様にご参加いただけますようお願い申し上げます。

今後、議会報告会等での市民の皆様の声を真摯に受け止め、未来を見据えたまちづくりを進めてまいります。子育て支援や高齢者福祉、環境保全、そして防災・減災の取り組みをはじめ、諸政策を一層強化し、誰もが安心して暮らせる地域社会の実現を目指してまいります。

市議会は、市民の皆様の信頼に応えるべく、透明性の高い議論と責任ある決断を重ねてまいります。新しい年が、皆様にとって健康と幸せに満ちた一年となりますよう心から祈念いたします。

本年もどうぞよろしくお願い申し上げます。

HAPPY NEW YEAR

2026

幸手市長

木村 純夫



**謹んで新年のごあいさつを申し上げます**

市民の皆様におかれましては、輝かしい令和8年の新春をお迎えのことと、お喜び申し上げます。また、日頃より市政推進にあたりまして、深いご理解と格別のご支援をたまわり心から感謝申し上げます。

本年、幸手市は、市制施行40周年という記念すべき節目を迎えます。10月に行う記念式典をはじめ、皆様と共に作り上げる特別プロジェクトの映画制作等、各種記念事業を実施し、皆様と一緒に祝いをしてまいります。また、11月に「ねんりんピック彩の国さいたま2026囲碁交流大会」を幸手市で開催し、全国から囲碁の選手が大勢幸手市を訪れます。

他にも様々な事業を今年も実施します。行事、イベント、お祭りなどは、多くの方が関わっていただくことで、より活気が増し、幸手市をさらに輝かせる力となります。これらの事業等の主役は、市民の皆様です。実施にあたりましては、皆様のご参加、ご協力をいただければ幸いです。

そして、幸手市のこれまでの歴史に想いを馳せるとともに、市の明るい未来に向けて大きな一歩となるような年とすべく、安全・安心なまちづくりをはじめ、子育て・教育・医療・介護・福祉・施設整備等の各分野の施策を積極的かつ着実に進めて、市民の皆様が幸手の未来に夢と希望を持てる、「未来志向のまちづくり」の実現を目指してまいります。

さて、今年は午年です。馬は、速く、目的地に向かって迷いなく駆け抜ける姿が印象的です。午年にふさわしく、この一年、本市の行政運営を「スピード感」と「行動力」をもって懸命に取り組んでまいります。

結びに、市民の皆様にとって、幸多き年となりますことを心からお祈り申し上げ、新年のご挨拶とさせていただきます。



民生委員・児童委員名簿(敬称略)

任期 令和7年12月1日～令和10年11月30日

令和7年12月1日現在

氏 名	担当区域
森 下 清 湖	中1丁目2～5番
関 根 君 子	中1丁目6～13番
※ 調 整 中	中1丁目1・14～18番・中4丁目1～5・14・15番
上 村 京 子	中2丁目
阿 部 幸 子	中3丁目3～7・13～17番
※ 調 整 中	中3丁目1・2・8～12番・18～20番
田 島 ゆ か り	中4丁目6～13・16番
※ 調 整 中	中4丁目17～26番
橋 本 裕	中5丁目12～21番
福 元 恒 夫	中5丁目6・7の一部・11・28・30～35・37・38番・下川崎765・766
玉 村 幸 代	中5丁目1・7の一部・8～10番
粕 谷 真 知 子	中5丁目2～5・7の一部・36・西1丁目1～2・3の一部・4・5の一部・大字幸手の一部
丸 尾 明 子	西1丁目3の一部・5の一部・6～16番
※ 調 整 中	西1丁目の一部・西2丁目・大字幸手の一部
※ 調 整 中	北1丁目1～3番
※ 調 整 中	北1丁目19～26番・大字幸手の一部
※ 調 整 中	北1丁目7～11番
※ 調 整 中	北1丁目4～6・12～18番
眞 中 幹 夫	北2丁目
市 川 照 夫	北3丁目・権現堂の一部
※ 調 整 中	東1丁目1・2・6～10・17～26番
石 川 博 子	東1丁目3～5・11～16・27～33番
久 野 理 奈	東2丁目1～9・16～31番
秋 葉 孝 城	東2丁目10～15・32～41番
佐 久 間 真 海	東3丁目3～7・13～18・28～30番・東3区の一部
※ 調 整 中	東3丁目1・2・8～12・19～27番・東3区の一部
後 藤 昌 江	東4丁目1～20番
麦 倉 清 一	東4丁目21～28番・東4区
大 谷 晋	東5丁目1～11番
※ 調 整 中	東5丁目12～22番・東5区
※ 調 整 中	香日向1丁目
川 島 敬 一	香日向2丁目1～18番
田 中 文 子	香日向2丁目19～33番
※ 調 整 中	香日向3丁目
神 橋 信 之	香日向4丁目
※ 調 整 中	中川崎
秋 谷 千 賀 子	下川崎C・D地区
高 木 康 夫	中5丁目22～29番・下川崎A・B地区
眞 中 一 夫	千塚
※ 調 整 中	千塚団地
稲 葉 洋 一	松石
田 口 政 雄	円藤内
長 谷 川 嘉 江	高須賀・外国府間
木 村 二 葉	内国府間

※調整中の区域については、決まり次第お知らせします。

※民生委員、児童委員の連絡先を知りたい場合は、下記までお問い合わせください。

問合せ 社会福祉課☎(42)8435・FAX(43)5600

氏 名	担当区域
誂 高 佳 代	南1丁目・上高野1丁目450～570
渡 邊 美 和	南2丁目1～3番
竹 内 次 男	南2丁目4～7番
白 石 む つ み	南3丁目14～26番
大 岡 伊 左 生	南3丁目1～4番
成 田 寛	南3丁目5～13番
蟹 江 洋 介	南団地・ライオンズマンション幸手
落 合 恵 美 子	慶作の一部・チサンマンション
小 川 尚 美	南2丁目8～22番・上高野の一部
※ 調 整 中	茨島
折 原 正 一	大蔵・織部
※ 調 整 中	上高野1丁目1～27番
八重樫三恵子	緑台1丁目24～48・54・55番・大字幸手の一部
三與木嘉代子	緑台1丁目50～53・61～80番
森 岡 マ サ イ	緑台1丁目1～23・56～60番
鳥 羽 操	緑台2丁目・東2区
網 野 幸 子	栄1番
※ 調 整 中	栄2番1～7
石 黒 祥 子	栄2番8～14
西 田 三 枝 子	栄3番2～5・8・10
熊 倉 初 江	栄3番11～16
細 川 壽 江	栄4番1～8
※ 調 整 中	栄4番9～14
関 口 恵 美 子	栄4番15～22
※ 調 整 中	栄5番1～6
※ 調 整 中	栄5番7～12・栄7番
※ 調 整 中	栄6番1～12
稲 垣 仁 美	権現堂の一部・上吉羽
熊 倉 仁 一	木立・神明内
大久保千津子	一ツ谷・東川・上沢・下沢・南杉山・北杉山・細野
小 谷 和 子	中瀬・高須賀本田・高須賀新田・六軒・下宇和田
関 野 き み 子	仁階・菅島・九郎右工門・中新田・三田
服 部 初 江	上宇和田・下吉羽
田 沼 和 男	西関宿・花島・中島・楨野地
小 川 肇	戸島(上戸・安戸・中原・浮合)
中 島 敏 博	見立団地・吉野・吉野1丁目・東1区(大字幸手5264～5541)
小 沼 昌 雄	天神島・平須賀
前 田 繁 実	天神轡瀬・赤木・神扇・外郷内
海 老 原 初 枝	平野・中野・長間

●●●●● 主任児童委員(敬称略) ●●●●●

民生委員・児童委員の中には、児童福祉に関することを専門的に担当する主任児童委員がいます。

氏 名	担当区域
剣 持 千 栄 子	幸 手 中 学 校 区
小 栗 ひ ろ 子	
久 保 田 ミ チ エ	西 中 学 校 区
衣 川 陽 子	
畑 尻 奈 保 美	旧 栄 中 学 校 区
米 田 多 希 子	
黒 川 翔 太	東 中 学 校 区
黒 土 明 穂	

民生委員・児童委員は私たちの身近な相談相手です

お住まいの地域に、「民生委員・児童委員」と呼ばれる人たちがいることをご存じですか？  
地域の身近な相談相手として、それぞれの担当区域の中で、失業や経済的困窮による生活上の心配ごとの相談、介護や子育ての悩みに関する相談にのっています。民生委員法により、守秘義務が課されており、相談内容の秘密は守られます。  
また、地域福祉の担い手として、高齢者や障がいのある人の安否確認や見守りを行うほか、社会福祉施設への訪問、社会福祉協議会と連携しての赤い羽根共同募金街頭募金運動など、さまざまな活動を行っています。

◆幸手市の民生委員・児童委員になってみませんか？◆

「民生委員」は、民生委員法に基づき、厚生労働大臣から委嘱された非常勤の地方公務員で、児童福祉法に定める「児童委員」を兼ねています。さらに、児童委員の中から「主任児童委員」が選ばれ、児童福祉に関することを専門に担当します。地域住民であるみなさんと同じ立場で相談にのり、行政とのパイプ役として、見守りや声かけ、訪問などを通して必要な福祉サービスや関係機関へつなぎます。

幸手市民生委員・児童委員協議会では、地域に寄り添いながら活動する民生委員・児童委員を募集しています！

◆民生委員・児童委員になるには◆

- 💡 年齢は原則として、78歳未満
- 💡 社会福祉活動に理解があり、実際に活動できる人
- 💡 相談内容や個人の秘密を守る人 など

市に設置された民生委員推薦会で審査し、その後知事に推薦、知事は厚生労働大臣に推薦します。これを受け、厚生労働大臣が決定し委嘱します。**任期は一期3年**となります。

◆民生委員・児童委員の活動について◆

- ・活動内容は、社会調査、住民からの相談、住民への情報提供、調整、生活支援、行政への意見具申など広範にわたりますが、市行政機関の窓口や社会福祉協議会、地域包括支援センターなどと連携しながら、市民一人ひとりの声を聴くことを第一に活動を行っています。
  - ・給与の支給はなくボランティアとしての活動になります。ただし、活動に必要な交通費や研修費は支給されます。
- さらに詳しい内容については下記担当までお問い合わせください。

問合せ 社会福祉課☎(42)8435・FAX(43)5600



## 申告受付は**完全予約制**になります

問合せ 税務課 ☎(43) 1111  
内線132

市民税・県民税・所得税の申告受付は、混雑緩和および待ち時間短縮のため、**完全予約制（インターネット予約、電話予約）**になります。

受付会場 ウェルス幸手（幸手市保健福祉総合センター）2階 研修室  
受付期間 2月16日（月）～3月13日（金）（土曜・日曜・祝日は除く）  
※3月16日（月）の申告受付はありませんので、ご注意ください。  
受付時間 午前の部…8:45～11:30  
午後の部…13:00～15:00

※上記期間中は、市役所税務課の窓口では申告できません。



	インターネット予約	電話予約
予約受付期間	2月9日（月）～3月12日（木）	2月9日（月）～3月12日（木）
予約受付時間	毎日24時間（2月9日は8:30から）	8:30～20:00
予約締切	申告希望日の前日23:59まで	申告希望日の前日20:00まで

※予約方法などの詳細は広報2月号でご案内します。

### ■収支内訳書などは事前に作成を！

申告に必要な添付書類（収支内訳書、医療費控除の明細書など）は、事前に作成してから、会場へお持ちください。書類の作成が不安な場合は、令和8年1月末までに税務課窓口へ相談にお越しください。

### ■コールセンターを導入します

申告に関するお問い合わせはコールセンターにお電話ください。  
期間 2月2日（月）～3月13日（金）  
※土曜・日曜・祝日を含む。  
時間 8:30～20:00  
※電話番号などの詳細は広報2月号でご案内します。

## 20歳になったら 国民年金

日本国内に居住している20歳以上60歳未満の人は、国民年金の被保険者（加入者）となります。20歳になった人には、厚生年金保険に加入している人を除き、日本年金機構から国民年金（第1号被保険者）に加入したことをお知らせします。

公的年金の制度は、老後の暮らしをはじめ、病気やけがで障害が残ったときや一家の働き手が亡くなったときに、皆で暮らしを支え合うという社会保険の考え方で作られた仕組みです。

学生や現役世代の体験談から、年金についてわかりやすく学べる内容となっている、アニメーション動画をぜひご覧ください。

「わたしと年金」エッセイ  
アニメーション動画特設  
案内ページ  
<https://www.nenkin.go.jp/tokusetsu/animation.html>

問合せ 春日部年金事務所 ☎048(737) 7112(代表)  
国民年金課（自動音声②→②）

動画



詳細はこちら！

## 学校現場に、 あなたのお力を！

現在、全国的に教員不足が続いており、本市の学校においても人手が不足しています。子どもたちの学びと学校生活を支えていただける人を募集しています。市内の小学校、中学校では、さまざまな形で働くことができます。

### 臨時的任用教員

埼玉県教育委員会から任命される教員で、教員免許状が必要です。

### 会計年度任用職員

幸手市教育委員会が任命する職員で、学習支援や生活支援など、教員免許状の有無に関わらず活躍できる職種もあります。

「子どもと関わる仕事がしたい」、「学校を支えたい」とお考えの人は、どうぞお気軽に下記担当までお問い合わせください。勤務条件や内容について、丁寧にご案内します。

問合せ 学校教育課 ☎(43) 1111 内線634、635



## 幸手市高齢者・障害者地域見守り支援ネットワーク

～さりげない見守りで、いつまでも安心して暮らせる街に～



### ■地域全体で支援が必要な人を見守る取り組みです

高齢であっても、障がいがあっても、住み慣れた地域で安心して自立した生活ができるよう、地域住民、民間事業者、その他関係機関および行政が連携して「幸手市高齢者・障害者地域見守り支援ネットワーク」を構築しています。

### ■活動にご協力いただける企業・団体を募集しています

日常業務や活動中の高齢者や障がい者への“見守り・声かけ活動”をとおして、ちょっとした変化を、関係機関と連携し、その人に合わせた効果的な支援につなげる活動です。

### ■“変化”に早く気づくことが、誰かの支援につながることも

#### 【気づきの一例】

- 最近、姿を見かけない
- どなり声が聞こえる
- 庭の手入れがされなくなった
- 洗濯物が干されなくなった
- 郵便物や新聞がたまっている
- 悩みごとがあって困っているようだ
- 服装が不自然なまま外出している
- 見慣れない人が家に入出入りしている
- 空腹を頻繁に訴える
- 食事をとっていないように見える
- 顔や腕などに不自然なあざがある
- 最近、顔色が悪く痩せてきた気がする

左記の例があったときには、以下までご連絡ください。

【障がい者】

◆幸手市障害者虐待防止センター（社会福祉課内）  
☎(42) 8435

【高齢者】

◆幸手東地域包括支援センター（ウェルス幸手内）  
☎(53) 6151  
◆幸手西地域包括支援センター（旧香日向小学校内）  
☎(40) 3443

【消費者被害相談】

◆幸手市消費生活センター（くらし防災課内）  
☎(43) 1111 内線 192  
◆協力いただける事業者、団体の問い合わせ  
介護福祉課 ☎(42) 8438

## 認知症高齢者等「つながり安心ネットワーク」事業

認知症の人が行方不明となった場合に、早期発見、保護につなげるため、幸手市では認知症や障がい者の見守り対策として GPS 端末機を無償で貸与しています。

### GPS 端末機でできること

- ◆探索の仕組み  
GPS端末機を貸与し、現在地をリアルタイムで把握する。
- ◆探索方法  
・スマートフォンまたはパソコンを用いてインターネットで位置情報を取得する。  
・コールセンターに電話して、現在地の探索を依頼する。

対象者	①認知機能の低下などにより、行方不明となるおそれのある満65歳以上の人 ②障害者手帳の交付を受け、行方不明となるおそれのある人 ※病院に長期間入院中の人、施設入所者は対象外です。
申込方法	直接窓口にお越しいただくか、電話で申込みができます。 ※利用の可否は、対象者の状況を確認した上で決定します。

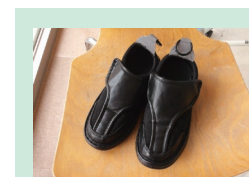

希望者は、靴底に GPS 端末機を入れることができる靴を購入できます。（別途自己負担）

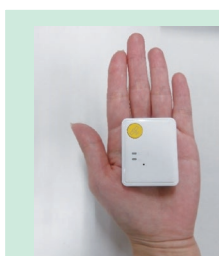

▲GPS端末機

問合せ 介護福祉課 ☎(42) 8438・☎(43) 5600  
社会福祉課 ☎(42) 8435・☎(43) 5600



若草俳句会  
今月の季題「秋の野・草」  
および自由題

秋の野や  
銀色に風乾きゆく  
林綾・幸手市千塚

秋の野に  
身を忍ばせて石地藏  
沼尾光英・幸手市香日向

秋の野や  
血縁あわき郷の家  
柿沼杏・幸手市中

秋の野や  
児を追ひかける若き母  
知久和子・五霞町川妻

新聞に  
くるまれ来たる草かな  
林香子・幸手市緑台

病室に  
姉と弟遠花火  
渡辺裕子・五霞町小福田

老人の  
スマホ教室秋日和  
新井久女・五霞町小福田



▼若草俳句会会員募集中

○日時▶毎月第2土曜日  
13:00～16:00／○場所▶  
中央公民館／○問合せ▶  
林さん☎(43) 1058

▼燎原短歌会会員募集

○日時▶毎月第2土曜日  
12:30～15:30／○場所▶  
中央公民館／○問合せ▶  
澤田さん☎(43) 2448

燎原短歌会

もみ殻の  
山こもりと二つ三つ  
燻ゆる煙の  
秋の豊けさ  
尾上喜子・栄六

はてしなき  
広き青空飛ぶ鳥の  
やうに行きたし  
思ひのままに  
長下部佳作・東五

補聴器を  
つけてラジオを聞く朝  
窓を開けば  
うの花白し  
堀山徳子・中四

春浅き  
うれしき日のわが庭に  
密やかにひとつ  
藪ツバキは咲く  
大熊昭子・東五

## 幸手駅東西自由通路 階段アート作品決定

問合せ 秘書課 内線 224

### ●幸手駅の新しい階段アート作品が決定しました。応募作品は駅に展示します。

「幸手の好きなところ、幸手の自慢、自分の子どもや大切な人に伝えたい大好きな幸手」をテーマに市内外から98作品のご応募をいただきました。

採用された作品は、3月上旬に幸手駅の階段にてお披露目される予定です。また、ご応募いただいた全作品は幸手駅の東西自由通路に展示します。駅をご利用の際は、ぜひ立ち寄ってご覧ください。



カラーはこちら!

### □幸手駅東西自由通路 階段アート入替工事のお知らせ

階段アートの入替工事に伴い、幸手駅東西自由通路の階段が使用できなくなります。工事期間中はエレベーターまたはエスカレーターをご利用いただきますようお願い申し上げます。

入替工事は、3月4日(水)を予定しております。なお、工事の詳細な期間などについては、今後の広報紙などでお知らせします。

みなさまにはご不便をおかけしますが、何卒ご協力をお願いいたします。



【西口階段】

### 「さっちゃんと季節の花」

作：やまもとほるひ さん  
権現堂公園に咲く季節の花といろんな表情をみせるさっちゃんをコラージュ風に描きました。下から上に登るように季節が春から移ろっていく構成にしています。



【東口階段】

### 「大好きな幸手の花と おいしいお米」

作：佐々木タ菜 さん  
幸手の権現堂桜堤のたくさんのお花を、大きく描きました。いつも食べている幸手で作ったお米がおいしいので、一緒に表現しました。

## タバコのポイ捨ては 違法行為です！

問合せ 環境課  
☎(48) 0331

### ●ポイ捨てはタバコ一本でも処罰の対象になります。絶対にやめましょう。

ポイ捨ては道端などのごみを捨ててはいけな所にごみを捨てる行為を言います。タバコ1本であっても不法投棄であることになりありません。廃棄物処理法や軽犯罪法において処罰の対象となります。また、以下のような悪影響を及ぼしますので、ポイ捨ては絶対にやめましょう。

### □タバコのポイ捨てが及ぼす悪影響

- ・吸い殻から漏れた有害物質による水質汚染や土壌汚染
- ・吸殻の残り火による火災のおそれ

### ◇ポイ捨てされないために

タバコのポイ捨てによる火災を防ぐために、土地管理者などはポイ捨てされないような環境作りが大切です。草刈りをこまめに実施したり、柵、防犯灯、防止看板を設置するなどが対策として考えられます。

## さくらの守 養成講座開催!

問合せ 平須賀南公園管理事務所  
☎(48) 1169

### ●さくらの守は桜を守り育てる人のことです。 幸手の桜を守るため活動しませんか?

日時	2月11日(水・祝) 13:00～16:00 ※受付は 12:30 から。
場所	高須賀池公園(駐車場側入口集合)
内容	<第一部> さくらの樹勢調査と施肥 さくらの生態、さくらにとって好ましい環境などについて、樹木医が解説。その後施肥の実践。 <第二部> 剪定講座 剪定の種類、枝の構造を踏まえた正しい位置での剪定などの解説と実践。
定員	30人(申込み順)
費用	参加費 2,000 円 ※テキスト、認定証授与。動きやすく汚れてもいい服装、作業用手袋、筆記用具、剪定バサミ、ノコギリ、複式スコップ ※複式スコップはお持ちの人のみ。
申込み	2月8日(日)までに電話または右記問い合わせフォーム ※フォームより申込みの場合は 名前、メールアドレス、電話番号および、内容欄に「講習会希望」と入力。



## 近所迷惑かけていませんか? 野外焼却(野焼き)は禁止です!

問合せ 環境課☎(48) 0331

### ●認められない野外焼却は法律違反です。 環境悪化にも繋がりますのでやめましょう。

「ごみを燃やして置いておいがする」、「煙で窓が開けられない」、「洗濯物がよごれた」など、ごみの野外焼却に関する苦情が市役所に寄せられています。

野外(庭や空き地、ドラム缶など)における廃棄物(ごみ)の焼却は、法律違反行為になります。

### □例外的に認められる焼却

次のような焼却は例外的に認められていますが、焼却を行う場合は、近所迷惑にならないよう時間帯や風向きなど、周辺環境への配慮をお願いします。

- ・風俗習慣上、宗教上の行事に必要な焼却
- ・稲わらの焼却など、農業などを営むためにやむを得ない焼却
- ・埼玉県生活環境保全条例の処理基準に適合した焼却炉での焼却
- ・落ち葉焚きや焼き芋など、日常生活を営む上で通常行われる軽微な焼却

※煙や悪臭がひどく、苦情があった場合は、認められない場合があります。

## 幸手市国際交流フェスティバル2025 が開催されました!

問合せ 暮らし防災課 内線 588

11月16日(日)北公民館で幸手市国際交流協会と幸手市の共催による国際交流フェスティバル2025が開催され、約1,000人が来場されました。さまざまな国の文化を体感した来場者は「見る、聞く、食べると1日でいろいろな国の文化に触れることができるとても楽しいイベントでした」と話してくれました。

幸手市国際交流協会では、このほかにもさまざまなイベントを開催しています。ご興味のある人は事務局(暮らし防災課)までご連絡ください。



▲国際交流協会会長率いる幸手さくら連の阿波踊り



▲外国の遊びを楽しむ来場者

幸手市国際交流フェスティバル2025は、宝くじの助成金を活用して実施しました。一般財団法人自治総合センターでは、宝くじの社会貢献広報事業として宝くじの受託事業収入を財源としたコミュニティ助成事業を実施しています。





## 図書館イベント

問合せ ▶ 図書館☎(42) 0169

イベント	日時	内容	対象	定員
本館				
おはなしの森	1月14日(水)、 28日(水)10:30～	絵本「ゆきみちさんぽ」、「おもち」ほか	未就学児と 保護者	—
おはなしのたね	1月9日(金)、 2月6日(金)10:30～	絵本、パネルシアター、誕生会など		
なでしこサロン	1月15日(木)10:30～	絵本、親子遊び、ママトークなど		
クローバー	1月24日(土)15:00～ ※今回は開始時間が 遅くなります。	季節のおはなし		—
さって・シネマランド	①1月10日(土) 10:30～	①「彦ーとんち話」ほか	幼児～小学生	—
	②2月1日(日)10:30～	②「交通安全だよドラえもん」ほか		
	1月18日(日) 13:30～15:30	「シャレード」	中学生以上	
メンタルヘルス講座 第4回	2月7日(土) 10:00～10:50	マインドフルネス～今ここに意識を向ける 力が、心を整える～ 申込み▶1月10日(土)から	中学生以上	—
ちいさなブック リサイクル	1月18日(日)9:00～	図書館で役目を終えた本や雑誌を必要な人 にお譲りします。	—	—
香日向分館				
ふれあいサロン	1月18日(日)10:30～	絵本、親子遊び、子育てトークなど ※家庭教育アドバイザーによる子育て相談 もお受けしています。	未就学児～ どなたでも	—
ひよこちゃんタイム	1月9日(金)11:00～	手遊び、絵本のよみきかせ など	未就学児と 保護者	—
香日向おはなし会	1月25日(日)11:00～	図書館スタッフによる絵本のよみきかせ	小学生以下の 子と保護者	—

## 保育所イベント

対象▶乳幼児と保護者

イベント	日時	内容	問合せ
第一保育所			
保育所であそぼう	1月15日(木)、20日(火)、22日(木)、 27日(火)、29日(木) 10:00～11:00	体操や所庭あそびなど (1回のみの参加も可。雨天時室内遊びなど)	第一保育所 ☎(42) 2220
第二保育所			
鬼はそと！ 福はうち！	1月28日(水) 10:00～11:00	制作、豆まきゲームなど 定員▶5組(申込み順) 申込み▶1月13日(火)～19日(月)	第二保育所 ☎(42) 2555
第三保育所			
保育所であそぼう	1月13日(火)、15日(木)、20日(火)、 22日(木)、27日(火) 10:00～11:00	体操や所庭あそびなど (1回のみの参加も可。雨天時室内遊びなど)	第三保育所 ☎(43) 4731
鬼にまけるな！ 節分あそび	1月27日(火) 10:00～11:00	節分制作など 定員▶5組(申込み順) 申込み▶1月13日(火)～23日(金)	

乳幼児～高校生までが主な対象の  
イベント情報などを掲載します。



# いきいき子育て

## 子どもに関する相談

(※)12:00～13:00を除く。

相談	日時	場所	内容	問合せ
妊娠、出産、子育てに関する 相談(電話相談可)	毎週月曜～金曜日 8:30～17:15	ウェルス幸手 こども家庭センター	保健師、助産師、精神 保健福祉士による相談	こども家庭センター ☎(42) 8457
家庭児童相談(電話相談可)	毎週月曜～金曜日 9:00～16:00(※)	ウェルス幸手 こども家庭センター	子育て、しつけ、 不登校などの相談	家庭児童相談室 ☎(43) 2447
幼稚園、保育所(園)に関する 相談(電話相談可)	毎週月曜～金曜日 9:00～17:00	ウェルス幸手 こども支援課	保育所、幼稚園の入所 相談や制度説明など	こども支援課 ☎(42) 8454
乳幼児健康相談(予約制)	1月5日(月)、 13日(火) 9:00～11:00	ウェルス幸手 検診ホール	身体測定と保健師、 助産師、管理栄養士、 看護師による個別相談 持ち物▶母子健康手帳、 バスタオル、オムツ	こども家庭センター ☎(42) 8457

## 児童館イベント

問合せ▶児童館☎(43) 5521

イベント	日時	内容	対象	定員	申込み
幸手おもちゃの 病院	1月24日(土) 13:00～15:30	壊れたおもちゃの治療 費用▶無料(多少の部品代がかかる場合あり)	—	—	—
バレンタイン ホイップデコ	2月7日(土) 10:30～11:30	シリコンでできたホイップでチョコレート のようなキーホルダーを作ってみましょう。	小、中、 高校生	10人 (申込み順)	1月7日(水) から ※開館時間内 電話予約可。
ハッピー バースデー	2月18日(水) 10:30～11:30	写真撮影、身体計測、誕生カード作り ※誕生カード作りは、オンライン 参加もできます。右記QRコード より申込みください。	乳幼児と 保護者		

## ウェルス幸手 親子プレイルーム

対象▶乳幼児と保護者  
問合せ▶こども支援課☎(42) 8454

イベント	日時	内容
親子ひろば	1月5日(月)、6日(火)午前中	季節の製作
身体計測	1月9日(金)、23日(金)随時	計測、手形スタンプ
おはなしひろば	1月20日(火)10:30～11:00	ボランティアによる絵本の読み聞かせ
親子リトミック	1月21日(水)10:30～11:00	リズム遊び
ほっこり絵本じかん	1月27日(火)10:30～11:00	絵本の紹介、読み聞かせ

## 助産師のおうち

※予約制、料金無料。 申込み、問合せ▶こども家庭センター☎(42) 8457

「幸手市で楽しく育児」ができるよう妊娠・子育て期のちょっとした心配や不安を助産師などに相談しながら仲間づくりができる場所です。

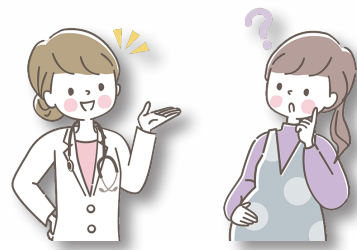

くらす	日時	対象	場所
たまごくらす	1月10日(土) 10:00～12:00	妊婦とその家族	ウェルス幸手第一会議室
ぴよぴよくらす	1月23日(金) 10:00～12:00	生後2～5か月児	ウェルス幸手こども訓練室 (子育て支援センター内)
こっこくらす	2月6日(金) 10:00～12:00	生後6、7か月児	ウェルス幸手こども訓練室 (子育て支援センター内)





# 健康日本21 幸手計画(第4次) もっと知りたい！ ☆シタルヘルズ

ストレスやこころの病気という言葉を目にすることも増え、こころの健康づくりは身近なテーマとなっています。生涯のうちに4人に1人がこころの病気にかかると言われており、こころの病気は誰でもかかる可能性のある病気です。

## ●こころの健康って？

こころが健康な状態とは、その人らしい、いきいきとした心の状態が保たれ、個人生活はもちろん、家庭生活、社会生活を送ることができる状態を指します。

## ●こころの不調のサイン

次のような症状がある時はこころの不調のサインかもしれません。

- 気分が沈む、憂鬱
- 眠れない、寝付けない
- 理由もなく不安になる
- おなかが痛くなる
- 胸がどきどきする
- 疲れが取れない

人それぞれ不調のサインは異なりますが、自身のサインを知り、ものがさないようにしましょう。

## ●こころの健康の鍵は生活リズム

こころが不調の時は、意識して、生活リズムを整えましょう。決まった時間に起きるなど、生活リズムが整うと、質の良い睡眠につながり、質の良い睡眠は心身の疲労の回復を促し、ストレスに対する抵抗性を高めます。

## ●困った時は専門家へ

こころの不調は早期での対応が大切です。一人で抱え込まないで、不調が続くときは、精神科などの専門機関に受診しましょう。健康増進課でも、こころの相談ができますので、不調を感じた時はぜひご利用ください。

問合せ 健康増進課  
☎(42) 8421

参考:こころの情報  
サイト



詳細はこちら!

## ウォーキング day について

ウォーキング day では、地域で継続した運動が行えるよう、1人で運動するのではなく、その日に集まった人達でストレッチやウォーキングなどの活動を行っています。今まで参加されていた人も、初めて参加される人も、ぜひ仲間と一緒にウォーキングを通して健康づくりにチャレンジしてみませんか？市内在住で 20 歳以上の人はどなたでも参加可能です。

日時	毎月第2木曜日 9:30～11:30
集合場所	ウェルス幸手1階 共通ロビー
持ち物	タオル、飲み物、 上履き(雨天時)
問合せ	健康増進課☎(42) 8421



## 幸手市公民館事業 公民館クラブ活動 参観・体験週間

～**さ**がして **っ**どい **手**をつなぐ～

日時	2月3日(火)～2月16日(月)9:00～21:00 ※8日(日)、11日(水・祝)、15日(日)は17:00まで
場所	中央公民館、西公民館、北公民館、 南公民館、東公民館
内容	各公民館で活動しているクラブを 参観、体験できます。興味がある クラブに参加してみませんか。 ※参観、体験を受付していないクラブもあります。
問合せ	中央公民館☎(42) 5156、西公民館☎(43) 0881 北公民館☎(42) 6221、南公民館☎(43) 6053 東公民館☎(48) 0013



詳細はこちら!

## B&G 海洋センターイベント

## ヨガ /Yoga

### ストレッチヨガ教室

日時 1月9日、16日、23日、30日 各金曜日 10:00～10:50

### 骨盤調整ヨガ教室

日時 1月9日、16日、23日、30日 各金曜日 11:00～11:50

### 共通

場所	ミーティングルーム
対象	18歳以上
定員	12人(申込み順)
費用	1回600円(保険代含む)
持ち物	屋内用シューズ、タオル、飲み物、ヨガマットまたはバスタオル
申込み	電話または窓口(当日予約可)
問合せ	B&G海洋センター☎(48) 0220

## ふるさとづくり第69回 市民スポーツ大会

### ◆スキー・スノーボード大会

日時	3月1日(日)8:00 【当日の受付場所】 大松グレンデ前菅平イナ リールホテル1階ロビー
場所	長野県菅平スキー場 パインビーク 大松グレンデ
対象	市内在住、在勤、在学または競技団体に所属している 小学校3年生以上の人、 連盟が認めた人
費用	大人…3,000円 子ども…1,000円 ※前泊希望者はお問合せ ください。
申込み	1月10日(土)～ 2月7日(土) ※詳細は市スキー連盟へ お問い合わせください。
問合せ	幸手市スキー連盟 堀中さん☎(44) 0916



幸手市健康・環境カレンダー  
(21ページ)のレディース個別  
検診の子宮がん検診自己負担  
の金額に誤りがありました。  
正:頸部1,200円、誤:頸部900円

## 親子食育教室

日時	1月17日(土)10:00～ 12:00(受付9:45から)
場所	ウェルス幸手 2 階 調理実習室
内容	栄養ミニ講話、おにぎり と味噌汁づくり
対象	市内在住の年中、年長児、 小学1～2年生とその保 護者
定員	8組(申込み順)
持ち物	筆記用具、エプロン、三角 巾、マスク、布巾3枚、ハン ドタオル
申込み 問合せ	1月5日(月)8:30から電話 健康増進課☎(42) 8421

### 愛の献血

日時	1月13日(火) 10:00～11:45、 13:00～16:00
場所	幸手市役所
問合せ	健康増進課☎(42) 8421

※日時は変更となる場合あり。

### ▼誰かの今をつないでいく。

#### はたちの献血

少子高齢化の影響により、10代から30代の若年層の献血者数はこの10年間で約27%も減少しています。このまま減少すると、血液の安定供給に支障をきたす恐れがあります。今後も必要な人に血液を届けるために、今まで以上に若い世代の献血へのご理解とご協力が不可欠です。

献血は身近でできる大きな社会貢献。二十歳というこの機会に、ぜひ献血に協力してみませんか。



## 大人の健康相談 (完全予約制)

場所▶ウェルス幸手検診ホール  
問合せ▶健康増進課☎(42) 8421

相 談	日 時	定 員	時 間	内 容
成人健康相談	1月16日(金) 9:00～11:30	10人(申込み順)	1人20分	保健師による相談(血圧測定、尿検査、体組成測定、健診結果の説明など)
体組成測定		15人(申込み順)	1人10分	体組成の測定(体脂肪率、筋肉量、骨量など) ※個別相談希望の人は、成人健康相談へ。
食生活相談	1月16日(金) 9:00～11:45	3人(申込み順)	1人45分	管理栄養士による栄養相談

市からの健康や運動に関する情報を掲載します。

※時間は 24 時間表記

※特に記載がないものは

「費用▶無料」、「申込み▶不要」

## 認知症サポーター 養成講座

認知症について正しく理解し、認知症の人や家族の応援者になりませんか。ぜひお越しください。

日時	1月17日(土) 13:30～15:00
場所	こちち幸手 (幸手市南 2-11-18)
内容	認知症の症状、受診、予防 についての考え方、接し 方、権利擁護について
対象 定員	市内在住の人 15人(申込み順)
申込み	1月16日(金)までに 電話または窓口
問合せ	幸手西地域包括支援 センター☎(40) 3443

## あたまの 健康チェック

1対1の対面方式で、認知症予防のアドバイスをを行います。

日時	1月28日(水)9:45開始 (1人45分)、最終受付15:00
場所	ウェルス幸手
内容	認知症予防のアドバイス および相談、記憶チェック
対象	65歳以上の市民
定員	12人(申込み順)
申込み	電話または窓口
問合せ	介護福祉課☎(42) 8438







## 福祉の仕事 地域就職相談会

無資格、未経験、60歳以上で働ける職場もありますので、お話だけでも聞きに来てください。

日時	2月18日(水)14:00～16:00
場所	ふれあいキューブ多目的ホール
問合せ	埼玉県社会福祉協議会福祉人材センター ☎048(833)8033 またはホームページ



## 交通指導員募集

児童の登校時や、市内で行われる各種イベントで交通指導をする交通指導員を募集します。

勤務内容	(1)立哨指導(基本的な勤務) 交差点などでの歩行者への安全指導(7:30～8:30、月10回) (2)特別勤務 ・年4回の交通安全運動の啓発活動 ・市内小学校の交通安全教室、自転車免許講習会における安全指導 ・市の催事における街頭指導、広報活動など
勤務地	東中学校区、西中学校区、幸手中学校区(幸手小地区)、幸手中学校区(さくら小地区)の4地区
資格要件	20歳から65歳までの人で、心身ともに健康な人
募集人数	4人
採用	4月予定
報償金	日給3,200円
申込み	1月30日(金)まで
問合せ	くらし防災課 内線588



## 市内小、中学校 入学説明会

令和8年度に市内小、中学校に入学予定の児童、生徒の保護者を対象に、令和8年1月下旬から2月上旬にかけて入学説明会を開催します。開催日時は、学校により異なりますので、詳しくは各学校からの案内をご覧ください。  
問合せ▶学校教育課 内線634



## 重度心身障害者医療費 の助成制度

対象の障害者手帳をお持ちの人が一定の要件を満たす場合、医療保険が適用される医療費のうち、一部負担金から高額療養費、附加給付などを控除した額を助成します。助成を受けるには、あらかじめ受給資格の登録が必要です。

毎年10月1日を基準日として所得審査があります。所得が基準額を超過している場合は一年間の助成停止となります。

また、令和8年1月からは、精神障害者保健福祉手帳2級の人が新たに対象となり、自立支援医療(精神通院医療)が適用となる医療費のうち、自己負担分を助成します。

詳細は、お問い合わせください。  
問合せ▶社会福祉課☎(42)8435



## 県民の日各賞受賞

令和7年度県民の日記念式典にて表彰されたみなさんは次のとおりです。(順不同)

○埼玉県表彰規則による知事表彰  
・地方自治功労 金子 和彦 氏(元固定資産評価審査委員会委員長)  
○シラコバト賞

・住みよいふるさとをつくる活動 山口 次夫 氏  
・郷土を知り、郷土を想う活動 幸手宿観光ガイドの会

問合せ▶秘書課 内線222



## 読み聞かせボランティア 養成講座

読み聞かせ初心者向けの知識や技術を学べる講座です。

日時	【第1回】2月12日(木) 【第2回】2月26日(木) 【第3回】3月5日(木) 10:00～12:00頃
対象	読み聞かせボランティアとして活動しているまたは、関心のある人のうち全日程参加できる人
定員	10人(申込み順)
申込み	1月11日(日)9:00から
問合せ	図書館☎(42)0169



## 春日部税務署からの お知らせ

春日部税務署にて所得税、個人消費税、贈与税の確定申告会場を開設します。

確定申告会場での相談は、国税庁公式LINEアカウント(右記QR)にて事前予約をお願いします。



日時	2月16日(月)～3月16日(月) 相談受付…8:30～16:00 相談開始…9:00～ ※土曜・日曜・祝日は除く(3月1日(日)は開場)。
問合せ	春日部税務署 ☎048(733)2111



## 税理士による所得税 還付申告相談

少額な所得の確定申告に関する相談を無料で行います。相談を希望される人は、事前に必ず問合せ先に相談の予約をお願いします。

詳細はお問い合わせください。

日時	2月2日(月)～2月13日(金) ※土曜・日曜・祝日は除く。
場所	税理士会春日部支部事務局 〒344-0064 春日部市南1-1-7 東部地域振興ふれあい拠点施設5F
対象	所得税が還付され、次の(イ)～(ハ)に該当する人のうち、一定の条件に当てはまる人 (イ)年金を受けている人 (ロ)給与所得者で医療費控除を受ける人 (ハ)年の中途で退職または就職した人などで年末調整をまだ受けていない人
問合せ	税理士会春日部支部事務局 ☎048(738)7470 (受付時間9:30～16:00) ※12:00～13:00を除く。



## 令和7年度 議会報告会

日時	2月7日(土)10:00～12:00
場所	幸手市役所第二庁舎2階第1会議室
内容	議会報告および広聴会
問合せ	議会事務局 内線311



## 幸手駅東西自由通路 広告掲載募集

掲載期間	令和8年4月から令和9年3月までの間 ※1ヶ月単位とし、最大で12ヶ月
掲載場所	幸手駅東西自由通路東西口階段内壁面
掲載枠規格	10枠(東口5枠、西口5枠) B1判
掲載料金	1枠1万円(月額) ※広告物の作成、設置経費などは広告主の負担となります。
申込期間	2月6日(金)まで ※詳細はお問い合わせください。
問合せ	道路河川課 内線553



## 事業活動に伴うごみの 処分について

商店、事業所、飲食店などの事業活動に伴って生じる「かん」「びん」「ペットボトル」は産業廃棄物です。資源物集積所に出しても回収しません。事業者自らの責任で適正に処理してください。

問合せ▶環境課☎(48)0331



## フリーランス・事業者間 取引適正化等法

法律が施行されてから1年を迎えました。この法律は下記を目的としています。

①フリーランスと企業など、事業者間の取引の適正化

②フリーランスの就業環境の整備

問合せ▶埼玉県労働局雇用環境・均等部指導課☎048(600)6269



## 春日部地域合同 就職面接会

お仕事をお探しの人に、求人企業担当者との就職に向けた相談、面接の機会を提供します。

日時	2月12日(木)13:00～15:30 ※受付12:30～15:00。
場所	ふれあいキューブ1階多目的ホール(春日部市南1-1-7)
問合せ	ハローワーク春日部 ☎048(615)9225(44#)



## 水道料金改定にかかる 説明会

日時	①1月30日(金)19:00～ ②1月31日(土)10:00～、14:00～ ③2月1日(日)10:00～、14:00～
場所	①ウェルス幸手第1会議室 ②、③水道部会議室(第2浄水場内)
対象	市内在住、在勤の人
定員	50人
問合せ	水道管理課☎(48)0050



## 幸手市水道事業審議会 からの答申

令和6年6月から6回にわたり開催してきた幸手市水道事業審議会ですが、令和7年11月13日に水道事業審議会の会長から市長に対して、第2期幸手市水道ビジョン(経営戦略)および水道料金の改定について答申がなされました。詳細は市ホームページ内、水道管理課のページをご参照ください。



問合せ▶水道管理課☎(48)0050



## 1月10日は110番の日

110番は緊急通報専用ダイヤルです。緊急時以外の相談は次のダイヤルにおかけください。

▼悩むより、かけて安心

#9110または☎048(822)9110  
※24時間受付(夜間および土曜・日曜・祝日・年末年始は直当対応)。

▼110番通報するときに必要なポイント

①	事件、事故どちらなのか
②	それはいつ起きたのか
③	場所はどこか
④	犯人を見たか
⑤	現場はどうなっているか
⑥	通報した人の情報(住所、名前、連絡先)

問合せ▶幸手警察署☎(42)0110

市からの「お知らせ」や「イベント」などの情報を掲載します。

※時間は24時間表記  
※特に記載がないものは「費用▶無料」、「申込み▶不要」



## 今月の納税など

市・県民税・森林環境税 第4期  
国民健康保険税 第7期  
介護保険料 第7期  
後期高齢者医療保険料 第7期  
※納期限までに忘れずに納めましょう。口座振替をご利用の人は、残高不足などにご注意ください。



## 条例および計画素案 への意見募集

素案は、市ホームページまたは市内公共施設にて閲覧できます。  
※窓口閲覧は開庁、開館時のみ。

▼幸手市手話言語条例(素案)

意見募集	1月8日(木)～2月6日(金)
対象	市内在住、在勤、在学の人、この案に利害関係のある人
提出方法	応募用紙に必要事項を記入し、社会福祉課へ提出(郵送、FAX、メール可)
問合せ	社会福祉課 内線709

▼第3次幸手市地域福祉計画(素案)

意見募集	1月8日(木)～2月6日(金)
対象	市内在住、在勤、在学の人、この案に利害関係のある人
提出方法	応募用紙に必要事項を記入し、社会福祉課へ提出(郵送、FAX、メール可)
問合せ	社会福祉課 内線753



## 男女共同参画に関する 市民意識調査

市民のみなさまの男女共同参画に関する意識や実態を総合的に把握するため、市民意識調査を実施します。無作為に抽出した1,000人(男女500人ずつ)の市民のみなさまに調査票を郵送しますので、ご協力をお願いします。

調査結果は、「男女共同参画プラン」策定の基礎資料とします。  
問合せ▶人権推進課 内線162





## ATMで還付金はもらえません！

問合せ 幸手警察署☎(42)0110

市役所など公的機関の職員がATMの操作をするよう連絡することは絶対にありません。

## 今月の日曜開庁

(※)12:00～13:00を除く。

日時	場所	問合せ
1月25日(日) 8:30～17:00(※)	市民課、保険年金課、税務課、納税課	詳細は、各担当課へ

※システムメンテナンスに伴い、1月25日(日)の日曜開庁では、戸籍謄抄本、戸籍の附票、受理証明書、独身証明書、身分証明書含む)の交付ができません。ご迷惑をおかけしますがご理解、ご協力をお願いします。

問合せ 市民課 内線125、126

## 各種相談

(※)12:00～13:00を除く。

相談	日時	場所	問合せ
休日納税相談	1月25日(日) 8:30～17:00(※)	納税課	納税課 内線 155
夜間納税相談	1月13日(火) 17:15～18:45		
法律相談(予約制) ※同一内容の再相談は不可。	1月8日(木)、22日(木) 13:30～17:00	市役所第二庁舎2階第2会議室	くらし防災課 内線 587
行政相談	1月8日(木) 9:30～12:00	市役所第二庁舎2階第2会議室	
消費生活相談(電話相談可)	毎週月曜～金曜日 10:00～15:30(※)	市役所第二庁舎1階くらし防災課内	幸手市消費生活センター 内線 192
税理士による税務相談(予約制) ※先着4人(市内在住者のみ)。	1月19日(月) 10:00～15:00(※)	市役所第二庁舎1階第5会議室	税務課 内線 4402 ※予約受付1月5日(月)から。
人権相談	1月8日(木) 9:30～12:00	市役所第二庁舎1階第5会議室	人権推進課 内線 162
幸手市ふるさとハローワーク	毎週月曜～金曜日 9:00～16:00	市役所第二庁舎1階	幸手市ふるさとハローワーク ☎(43)8609
内職相談(予約制)	毎週月曜～金曜日 8:30～17:15(※)	市役所本庁舎1階 商工観光課内	商工観光課 内線 594
生活困窮者自立支援相談 (電話相談可)	毎週月曜～金曜日 8:30～17:15	ウェルス幸手1階 社会福祉協議会内	社会福祉協議会 ☎(43)3277
ボランティア相談(電話相談可)	毎週月曜～金曜日 8:30～17:15		
心配ごと相談(電話相談可)	1月8日(木)、22日(木) 13:00～16:00	心すこやか支援室 (東3-12-25)	心すこやか支援室 ☎(42)0356
教育相談(電話相談可) ※小・中学生、卒業生の相談可。	毎週月曜～金曜日(水曜日を除く) 9:30～15:30		
不動産無料相談室(予約制)	2月3日(火) 13:00～16:00	市役所第二庁舎1階第5会議室	(公社)埼玉県宅地建物取引 業協会埼玉支部☎(31)1157
建築無料相談会	2月3日(火) 13:00～16:00		(一社)埼玉建築士会杉戸支 部幸手部会☎(48)0875
行政書士無料相談会	1月13日(火) 13:30～16:30	市役所第二庁舎2階第2会議室	埼玉県行政書士会春日部支部 ☎048(812)5092
司法書士・土地家屋調査士 合同登記無料相談会 (事前予約優先・当日受付可)	1月15日(木) 13:00～16:00		埼玉司法書士会埼玉支部 ☎(42)4741(事前予約先) 埼玉土地家屋調査士会埼玉支部 ☎(31)8553

## 市長コラム

## スポーツによるまちづくり

スポーツは、住民の健康増進、地域経済の活性化など、多様な効果をもたらしてくれます。また、フェアプレーの精神をベースに公平性、人間尊重を力強くアピールできる社会的装置としての大きな期待もあり、自治体では、地域のスポーツ資源を生かしたさまざまな取り組みを進めています。そのため、如何に都市事業の収益を増やし、収支バランスのとれた都市経営を行い、住民に質の高い生活環境を提供できるかが、地方自治体と自治体の首長に求められる行政手腕です。つまり、市長(メイヤー)に市経営者(シティマネージャー)としての視点と感覚が求められる由縁です。

幸手市も、様々なスポーツが盛んですが、スポーツは行うことはもちろん、観戦したり、応援することでも健康、教育、文化、そして人と人とのつながりを生み出す、まちづくりの原動力です！

昇級、昇段や上位の成績を目標にすることも素晴らしいことですが、スポーツは、唯々楽しみながら、ひたむきに精進し続けることが肝要です。私は長年柔道を続けてきて、スポーツに打ち込むことは、人生の「背骨(バックボーン)」になり得るということを経験しました。



幸手市長 木村純夫



## 防災行政無線の放送について

問合せ くらし防災課 内線584

放送内容をメールで配信しています。ぜひご登録を！



## 地域の掲示板

### ▼太極拳 無料体験(全4回)

#### ◎太極拳幸手カリヨン

○日時▶1月10日、17日、24日、31日 各土曜日 13:30～15:30／○場所▶武道館／○持ち物▶上履き、飲み物／○問合せ▶上坂さん☎090(2167)6925

### ▼無雙直傳英信流お仲間募集！

#### ◎全日本居合道連盟(幸手市スポーツ協会加盟)

○日時▶水曜日14:00～16:00、土曜日12:00～13:00、日曜日14:00～16:00／○場所▶武道館／○費用▶無料／○問合せ▶武道館☎(43)0190

### ▼健康ダンス参加者募集！

#### ◎健康ダンスすずらん

ダンスの経験は問いません！元気に体を動かしたい人大歓迎です！

○日時▶毎週日曜、月曜日10:00～12:00または13:00～15:00／○場所▶北公民館、中央公民館／○内容▶マンボ、ルンバなどのダンス／○費用▶月会費4,000円(4回分)／○持ち物▶上履き／○講師▶吉田すみこ(プロダンスインストラクター)／○問合せ▶吉田さん☎090(8502)9302(留守電を残してください)

### ▼スマホの安全教室 会員募集！

#### ◎スマホの会

○日時▶毎月第3月曜日14:00～16:00／○場所▶中央公民館／○内容▶スマホ詐欺の原因と対策／○月会費▶3,000円／○問合せ▶加納さん☎080(8080)7616

### ▼女声合唱団水脈 第11回演奏会

#### ～金子みすゞのちへの優しいまなざし～

信長貴富作品、金子みすゞ「私と小鳥と鈴と」などを演奏します。  
○日時▶2月11日(水・祝)14:00開演(13:30開場)／○場所▶さいたま市民会館おおみや(レイボックホール)7階小ホール／○入場料▶1,200円(全席自由)／○問合せ▶千歩さん☎090(3241)7978、金子さん☎090(7721)6913

### ▼やさしい絵画教室 会員募集！

#### ◎三澤会

○日時▶毎月第1、第3水曜日10:00～12:00／○場所▶緑台2丁目自治会館／○月会費▶2,000円／○講師▶三澤昭人先生／○問合せ▶木村さん☎(43)5269

### ▼香日向園菖クラブ 会員募集！

#### ◎園菖のまち・幸手

○日時▶毎週火曜、金曜日13:00～16:00／○場所▶コミュニティセンター／○年会費▶3,000円／○問合せ▶大森さん☎(42)9440

### ▼令和8年度会員募集

#### ◎幸手市日中友好協会

日本と中国の親善友好を促進し、相互理解を深めることを目的に活動しています。総会を2月8日(日)10:00からアスカル幸手で予定しています。詳細はお問い合わせください。  
○問合せ▶事務局 大竹さん☎(42)2402



## 劇団四季ファミリーミュージカル開催

### 「カモメに飛ぶことを教えた猫」

日時	4月25日(土) 15:15開場、16:00開演
場所	アスカル幸手 さくらホール
費用	前売り券 ○大人 S席7,000円、A席5,000円 ○子ども S席5,000円、A席4,000円 ※当日券は前売り券の500円増しとなります。
申込み	2月15日(日)10:00から窓口 ※発売初日のみ13:00から 電話予約可。
問合せ	アスカル幸手☎(48)0048



## 第47回幸手市をつなぐ子らの作品展

特別支援学級の児童、生徒が一生涯懸命作った作品の展示を行います。

日時	1月16日(金)～1月22日(木) 9:00～17:00 ※1月22日(木)は15:30で終了。
場所	ウェルス幸手 エントランスホール
問合せ	学校教育課 内線635



## 道徳のまちづくり講演会

日時	1月24日(土)13:30～16:00
場所	ウェルス幸手
内容	・幸手市SDGs道徳プロジェクト入賞者による「あいさつ作文」の発表 ・埼玉武蔵ヒートベアーズ社長 角 晃多氏による演題「夢と希望をもって未来を切り拓く力」
申込み	1月16日(金)までに電話または専用フォーム
問合せ	学校教育課 内線635



## 広報さつてのとじ方変更について

広報さつて4月号から、読みやすさ向上のため、冊子のとじる向きを「右とじ、右開き」から「左とじ、左開き」に変更します。  
問合せ▶秘書課 内線 225



## 幸手宿「宿場あるき」

幸手宿の歴史や文化に触れ、まちなかを歩いて巡る「宿場あるき」を毎月開催しています。

日時	一色氏ゆかりの地を巡るコース(小雨決行) 1月24日(土)9:00～11:30 ※8:50幸手駅東口ロータリー集合。
定員	20人(申込み順)
費用	200円(保険代含む)
申込み	1月21日(水)までに 商工観光課に電話
当日連絡先	中島さん☎090(4362)7637
問合せ	商工観光課 内線593



## そば打ち体験講座(全4回)

日時	1月19日、26日、2月9日、16日 各月曜日 前半…9:00～10:15 後半…10:30～11:45
場所	西公民館 料理講習室
対象	市内在住、在勤、在学の人
定員	10人(申込み順) ※前半5人、後半5人。
費用	受講料300円、教材費3,200円(800円×4回)
持ち物	エプロン、三角巾、タオル2枚、タッパー(蕎麦入れケース)、マスク
申込み	1月9日(金)9:00から 西公民館へ(電話予約可)
問合せ	西公民館☎(43)0881



## ピアノ演奏体験

日時	1月14日、28日 各水曜日 ①9:30～10:30、②10:35～11:35、③11:40～12:40、④12:45～13:45、⑤13:50～14:50、⑥14:55～15:55、⑦16:00～17:00
場所	アスカル幸手さくらホール
定員	各日7組(申込み順)
費用	1回1,000円(1時間)
申込み	1月8日(木)9:00から
問合せ	アスカル幸手☎(48)0048



## 叙勲・褒章受章おめでとうございます

### ◆瑞宝双光章

西村賢也 氏 (東3丁目)



氏は、昭和45年3月に警視庁に採用され、築地、荒川、板橋警察署などに配属されました。警備や交番業務の管理などの職務に従事されました。また、通信指令本部では初動警察活動を支えるなど、長きにわたり地域の安心・安全確保のためにご尽力されました。

### ◆瑞宝単光章

原田淳市 氏 (北2丁目)



氏は、昭和45年3月に警視庁に採用されると、翌年3月に滝野川警察署に配属されました。以後、都県境警察署などに配属され、麹町警察署では、警備係総理官邸および各種警備に従事し、長きにわたり地域の安心・安全確保のためにご尽力されました。

### ◆瑞宝単光章

福島正文 氏 (上高野1丁目)



氏は、昭和46年3月に警視庁に採用され、中野、丸の内、浅草、赤羽、上野、王子署などに配属されました。主に、パトカーでの巡回など、常に警戒態勢を保ち、あらゆる犯罪や事故に即応し、長きにわたり地域の安心・安全確保のためにご尽力されました。

## 第2回幸手プロキング



11月11日(火)、シルバー人材センターと日本保健医療大学の学生によるプロキング(ウォーキングをしながらゴミ拾いをする、新しいフィットネス)が開催されました。年齢関係なく交流を深め、参加した人は「とてもいい運動になった。来年も参加したい」と話していました。



## 小中学生による人権作文発表会



12月7日(日)北公民館にて、小中学校の児童生徒による人権作文発表会を開催しました。各学校から選出された優秀な作品を、作者が大勢の人たちの前で、堂々と朗読していました。

参加した人たちは、児童生徒の素直な視点でとらえた人権作文に、新たな気づきを得るとともに、人権意識を見つめなおす大変貴重な機会になりました。

## 「夢を育み、夢を叶え、夢を広げる」さかえ小学校

本校では、以下2点を重点として、児童の育成を進めております。

### ① ICTの活用

令和5年度より、文部科学省「リーディングDXスクール事業」の指定校として、2年半にわたり、成果を積み重ねてきました。児童はタブレット端末を使い、野菜や稲の生育を写真に残したり、自分の意見をまとめ、クラス内で意見を交流したりするなど、多岐にわたって活用しております。現在は、探究的な学びにおける効果的な活用について、研究を進めております。

### ② 地域との連携

児童は地域の中で育ちます。幸手団地内の木につける樹木プレートは、本校児童と団地の住民の方とで作り上げました。制作した樹木プレートを、運動会では地域の方々に審査をお願いしました。また、商店や物流倉庫の見学を通じ、生活に根ざした学びを展開しています。協力してくださる地域のみなさまに感謝申し上げます。



▲地域のひとと  
樹木プレート作成

▲ICTを活用した意見交流

令和9年3月に、近隣の上高野小学校と統合されることが決まっておりますが、歩みを止めることなく、新しい時代を自らの手で切り拓いていく児童の育成に、全教職員で力を注いで参ります。

## 税についての作文 税に関する絵はがきコンクール表彰式



11月26日(水)、税についての作文と絵はがきコンクールの表彰式が行われ、作文で4人、絵はがきで2人が受賞しました。市長は、「幸手市の未来を担うみなさんが税の仕組みや役割への理解を深め、関心を持つことはとても意義あることだと思います」と受賞をお祝いしました。

## 包括的連携協定を締結しました



11月11日(火)、日本生命保険相互会社と包括的連携協定を締結しました。

今後はお互いに連携を図り、一緒にまちづくりを進めてまいります。

同社からいただいた寄附に対する感謝状の贈呈も併せて行いました。

## 企業版ふるさと納税感謝状贈呈式

### 幸手市産有機栽培コシヒカリ

### 「幸ヒカリ」の収穫報告会及び試食会



11月21日(金)、株式会社ホソダ様から企業版ふるさと納税制度を活用し、有機農業に適応した乗用型水田除草機を寄附いただき、市長から感謝状を贈呈しました。また、今秋に初収穫された幸手市産有機栽培コシヒカリ「幸ヒカリ」の収穫報告会および試食会を開催しました。

「幸ヒカリ」は、12月4日、5日、8日の3日間、市内小、中学校全12校の学校給食で提供されました。子どもたちは、「甘みがあってモチモチしていてとても美味しい」と話してくれました。

## がんきアップ メニュー

今月は

### 鮭と舞茸のおにぎり



【材料】2人分  
(1人前361kcal、塩分1.68g)

- ・鮭切身 1切れ
- ・舞茸 1/2パック
- ・白米 1合
- ・塩麴 小さじ1
- ・しょうゆ 大さじ1
- ・みりん 大さじ1
- ・ごま お好みで

### 【作り方】

- ① 鮭に塩麴をなじませ、15分おく。
- ② 舞茸はバラバラにする。
- ③ 白米は洗って水気を切り炊飯器に入れたら、醤油、みりんを加えて、1合の線まで水を加える。舞茸、鮭の順に平たくのせて、通常モードで炊飯する。
- ④ 炊きあがったら、鮭の骨をとり全体を混ぜる。お好みでごまを加えて、三角形に握ったら完成。



←市ホームページ「おにぎり総選挙結果および我が家のおにぎりレシピ」はこちら



## 休日当番医

診療時間 9:00～12:00  
夜間診療時間 19:00～22:00(冬期のみ)  
夜間診療は内科のみ

- 1月11日(日) 牛村病院 ☎(42)0025  
皮膚科  
(夜間) 東埼玉総合病院 ☎(40)1311
- 1月12日(月・祝) 東埼玉総合病院 ☎(40)1311  
内科・外科  
(夜間) 堀中病院 ☎(42)2081
- 1月18日(日) のうみクリニック ☎(42)7233  
内科・小児科・消化器科  
(夜間) 東埼玉総合病院 ☎(40)1311
- 1月25日(日) のうみクリニック ☎(42)7233  
内科・小児科・消化器科  
(夜間) 堀中病院 ☎(42)2081
- 2月 1日(日) 堀中病院 ☎(42)2081  
内科  
(夜間) 東埼玉総合病院 ☎(40)1311

## 冬期小児休日診療

インフルエンザが猛威を振るう冬期のみ、小児科医などによる在宅当番診療を行います。

診療時間 9:00～12:00まで

- 1月11日(日) のうみクリニック ☎(42)7233  
1月12日(月・祝) 井上小児科皮膚科 ☎(33)8690  
1月18日(日) 大空こどもクリニック ☎(44)1155  
1月25日(日) 高野台クリニック ☎(35)1110  
2月 1日(日) 香日向クリニック ☎(44)3001

※お薬を飲んでいる場合は、お薬手帳をお持ちください。また、都合により変更の場合もありますので、電話連絡後に受診してください。

佐久間斗愛ちゃん  
(2か月)



元気にすくすく育てね♡

土井来珀ちゃん  
(1歳)



土井家の5番目！  
みんな大好きーちゃん！

萩原快ちゃん  
(3歳)



毎日楽しくしてくれて  
ありがとう！

足立蓮ちゃん  
(5か月)



我が家のイケメン♡

## わが家のアイドル



QRコードから  
簡単申込み！  
アイドル募集！

## 幸手市の人口

12/1 現在(前月比)

人口	48,550 人	(+18)
男	24,434 人	(+3)
女	24,116 人	(+15)
世帯	23,757 世帯	(+40)

## 今月の表紙

今年は午年！幸手に馬がいることを知ってもらいたい！ということで、今月はTIJOPZ00のスタッフさんとミニチュアホースの「デコポン」ちゃんです！

今後、幸手のイベントなどで見かけた際は、名前を呼んであげてください！

令和8年(2026)1月4日発行 第741号(通番851号)  
編集／秘書課 hisyoccity.satte.lg.jp  
発行／幸手市役所 〒340-0162 幸手市東4-6-8  
☎0480(43)1111・FAX0480(43)7088

**年間120日お休み**  
約3日に1日がお休みでプライベートも充実！

**ショートステイ フローラ幸手**  
介護職  
正 月給 **263,000**円～  
パ 時給 **1,180**円～  
※時間等詳細はお気軽にお問い合わせください。

**グループホーム フローラ幸手**  
介護職 未経験者・プランクある方歓迎  
正 月給 **228,000**円～  
パ 時給 **1,180**円～  
※時間等詳細はお気軽にお問い合わせください。

【採用係】 フローラ は い い ナ  
**0120-26-8117**  
受付時間 9:00～18:00(月～金・祝祭日除く)  
【運営会社】株式会社関東メディカル・ケア 〒339-0054 埼玉県さいたま市岩槻区仲町1-12-27

**結婚できました！**

うちの子ども

お気軽にご連絡ください

独身のお子様の結婚相談

マル適マークCMS取得 ムスベル株式会社  
**結婚相談所 ムスベル大宮**  
さいたま市大宮区下町1-6-2 TS-1ビル7階 ☎0120-138-026  
通話料無料 営業時間:10時～19時 定休日:第2・第4水曜日

身体への負担を軽減!!

寒いお風呂場を浴室暖房で快適

**リフォーム・ガス機器、お任せ下さい**

身体、浴室を十分に温めてから入浴しましょう

**幸手都市ガス株式会社**

☎ 0480-42-4311 幸手都市ガス 検索

**★新会員歓迎★**

幸手市在住で60才以上の方！

あなたの経験を活かして就業しませんか？

クラブで仲間と楽しく活動しませんか？

**幸手市シルバー人材センター**  
☎0480(44)0774