



## 図書館イベント

問合せ ▶ 図書館☎(42) 0169

イベント	日時	内容	対象	定員
本館				
おはなしの森	1月14日(水)、 28日(水)10:30～	絵本「ゆきみちさんぽ」、「おもち」ほか	未就学児と 保護者	—
おはなしのたね	1月9日(金)、 2月6日(金)10:30～	絵本、パネルシアター、誕生会など		
なでしこサロン	1月15日(木)10:30～	絵本、親子遊び、ママトークなど		
クローバー	1月24日(土)15:00～ ※今回は開始時間が 遅くなります。	季節のおはなし		—
さって・シネマランド	①1月10日(土) 10:30～	①「彦ーとんち話」ほか	幼児～小学生	—
	②2月1日(日)10:30～	②「交通安全だよドラえもん」ほか		
	1月18日(日) 13:30～15:30	「シャレード」	中学生以上	
メンタルヘルス講座 第4回	2月7日(土) 10:00～10:50	マインドフルネス～今ここに意識を向ける 力が、心を整える～ 申込み▶1月10日(土)から	中学生以上	—
ちいさなブック リサイクル	1月18日(日)9:00～	図書館で役目を終えた本や雑誌を必要な人 にお譲りします。	—	—
香日向分館				
ふれあいサロン	1月18日(日)10:30～	絵本、親子遊び、子育てトークなど ※家庭教育アドバイザーによる子育て相談 もお受けしています。	未就学児～ どなたでも	—
ひよこちゃんタイム	1月9日(金)11:00～	手遊び、絵本のよみきかせ など	未就学児と 保護者	—
香日向おはなし会	1月25日(日)11:00～	図書館スタッフによる絵本のよみきかせ	小学生以下の 子と保護者	—

## 保育所イベント

対象▶乳幼児と保護者

イベント	日時	内容	問合せ
第一保育所			
保育所であそぼう	1月15日(木)、20日(火)、22日(木)、 27日(火)、29日(木) 10:00～11:00	体操や所庭あそびなど (1回のみの参加も可。雨天時室内遊びなど)	第一保育所 ☎(42) 2220
第二保育所			
鬼はそと！ 福はうち！	1月28日(水) 10:00～11:00	制作、豆まきゲームなど 定員▶5組(申込み順) 申込み▶1月13日(火)～19日(月)	第二保育所 ☎(42) 2555
第三保育所			
保育所であそぼう	1月13日(火)、15日(木)、20日(火)、 22日(木)、27日(火) 10:00～11:00	体操や所庭あそびなど (1回のみの参加も可。雨天時室内遊びなど)	第三保育所 ☎(43) 4731
鬼にまけるな！ 節分あそび	1月27日(火) 10:00～11:00	節分制作など 定員▶5組(申込み順) 申込み▶1月13日(火)～23日(金)	

乳幼児～高校生までが主な対象の  
イベント情報などを掲載します。



# いきいき子育て

## 子どもに関する相談

(※)12:00～13:00を除く。

相談	日時	場所	内容	問合せ
妊娠、出産、子育てに関する 相談(電話相談可)	毎週月曜～金曜日 8:30～17:15	ウェルス幸手 こども家庭センター	保健師、助産師、精神 保健福祉士による相談	こども家庭センター ☎(42) 8457
家庭児童相談(電話相談可)	毎週月曜～金曜日 9:00～16:00(※)	ウェルス幸手 こども家庭センター	子育て、しつけ、 不登校などの相談	家庭児童相談室 ☎(43) 2447
幼稚園、保育所(園)に関する 相談(電話相談可)	毎週月曜～金曜日 9:00～17:00	ウェルス幸手 こども支援課	保育所、幼稚園の入所 相談や制度説明など	こども支援課 ☎(42) 8454
乳幼児健康相談(予約制)	1月5日(月)、 13日(火) 9:00～11:00	ウェルス幸手 検診ホール	身体測定と保健師、 助産師、管理栄養士、 看護師による個別相談 持ち物▶母子健康手帳、 バスタオル、オムツ	こども家庭センター ☎(42) 8457

## 児童館イベント

問合せ▶児童館☎(43) 5521

イベント	日時	内容	対象	定員	申込み
幸手おもちゃの 病院	1月24日(土) 13:00～15:30	壊れたおもちゃの治療 費用▶無料(多少の部品代がかかる場合あり)	—	—	—
バレンタイン ホイップデコ	2月7日(土) 10:30～11:30	シリコンでできたホイップでチョコレート のようなキーホルダーを作ってみましょう。	小、中、 高校生	10人 (申込み順)	1月7日(水) から ※開館時間内 電話予約可。
ハッピー バースデー	2月18日(水) 10:30～11:30	写真撮影、身体計測、誕生カード作り ※誕生カード作りは、オンライン 参加もできます。右記QRコード より申込みください。	乳幼児と 保護者		

## ウェルス幸手 親子プレイルーム

対象▶乳幼児と保護者  
問合せ▶こども支援課☎(42) 8454

イベント	日時	内容
親子ひろば	1月5日(月)、6日(火)午前中	季節の製作
身体計測	1月9日(金)、23日(金)随時	計測、手形スタンプ
おはなしひろば	1月20日(火)10:30～11:00	ボランティアによる絵本の読み聞かせ
親子リトミック	1月21日(水)10:30～11:00	リズム遊び
ほっこり絵本じかん	1月27日(火)10:30～11:00	絵本の紹介、読み聞かせ

## 助産師のおうち

※予約制、料金無料。 申込み、問合せ▶こども家庭センター☎(42) 8457

「幸手市で楽しく育児」ができるよう妊娠・子育て期のちょっとした心配や不安を助産師などに相談しながら仲間づくりができる場所です。

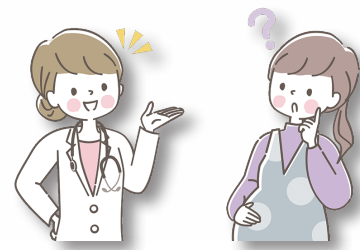

くらす	日時	対象	場所
たまごくらす	1月10日(土) 10:00～12:00	妊婦とその家族	ウェルス幸手第一会議室
ぴよぴよくらす	1月23日(金) 10:00～12:00	生後2～5か月児	ウェルス幸手こども訓練室 (子育て支援センター内)
こっこくらす	2月6日(金) 10:00～12:00	生後6、7か月児	ウェルス幸手こども訓練室 (子育て支援センター内)

