

Satte City

広報 さって

No. 740
2025 年
12 月号



特集
幸手秋の3大まつり
子育て応援まつり開催

12月号注目 Topics

- ・第33回幸手市
さくらマラソン開催(P4)
- ・年末年始の業務案内(P12)

幸手市公式
Instagram

幸手の魅力と情報を
全力発信中！



幸手
冬のまつり開催!
わくわくいっぱい!
笑顔いっぱい!



子育て応援まつり参加団体は
インスタグラムで随時紹介し
ています。
QRコードをチェック
@sattekosodate

子育て応援まつりは地域ぐるみの
”子育ての輪”を広げるとともに、子ど
もの成長や子育て家庭を応援するこ
とおよび異世代の交流を目的として
開催しています。

このまつりが、心地よい人との繋が
り、情報との繋がり、さまざまな機関
との繋がりを見つけられるきっかけ
になれば幸いです。

開催日 **12月14日(日)10:00～14:00**
場所 **ウェルス幸手** 開場 9:45

◆常時開催イベント
1F

スタンプラリー
幸手おもちゃの病院
紙コップタワー作り
パトカー展示、記念撮影
パネル展示「コツコツ骨を育てよう」
さっちゃんふわふわバルーン
ペンシルバルーン
ビニール筒でキャンディーレイ作り
親子で遊ぼう学ぼう
リボンヘアゴム作り
お花屋さんごっこ
フォトブース
おかねのいないおたからいち
ミニトレインにのろう
メディカルキッズニア

2F

クリスマスオーナメント作り
中学生と遊ぼう
昔の遊びで遊ぼう
絵の具とコラージュで遊ぼう

◆時間指定イベント
1F

10:20～12:20 電動車いすでエレクトロカル
パレード
10:30～ 着物を着て朗読と絵画を楽し
もう
予約先▶鳥海さん
☎070(9129)5877

ステージ

10:00～ オープニング
10:10～10:20 みんなでヨガ
11:30～11:50 PURE ☆ POP
11:55～12:15 Bellydance&Exercise
12:20～12:50 幸手チア&ダンス
12:55～13:05 みんなでヨガ
13:05～13:20 ぱんちゃくダンススクール
13:25～13:55 幸手市立西中学校吹奏楽部
13:55～14:00 エンディング

2F

10:20～11:20 人形劇
11:00～ ハイハイレース
11:45～ ※事前予約制。
申込みはQRコード。

◆食べるブース
1F

キッチンカー
ベーカリーむぎぼっぽ
元気スタンドぶれいす

2F

10:30～ おいでよ!
12:30～ 子ども食堂
(試食)
※各200食。



▲ミニトレインにのろう



▲昔の遊びで遊ぼう

秋の三大まつり

10月末～11月初旬にかけて、幸手市秋の三大まつりとも呼べる「第30回幸手市民まつり」、
「第64回幸手市文化祭」、「第43回幸手市健康福祉まつり」が各会場にて開催されました。
各まつりともに多くの人々が来場し、秋を楽しんでいる様子が見てとれました。その様子
をご紹介します!

幸手市民まつり

10月26日(日)に県営権現堂公
園2号公園で開催されました。

当日はあいにくの雨ではあり
ましたが、キッチンカーや各団体
によるブース出店、ステージパフ
ォーマンスなどが行われました。

フィナーレの花火の際は一時的
に雨もやみ、秋の花火に歓声が
上がっていました。



幸手市文化祭

11月1日(土)、2日(日)にアスカル幸手で
開催されました。

当日は各種団体の発表や写真、書道など
の作品展示、お茶会などの催し物が開催さ
れました。また、初の試みとして、市内小学
生、幸手桜高校書道部による書道パフ
ォーマンスが行われました。作品を見た人はそ
れぞれの個性や努力が感じられる素晴らしい
作品ばかりと話していました。



幸手市健康福祉まつり

11月2日(日)にウェルス幸手で
開催されました。各種団体のパフ
ォーマンスや展示による活動紹介、
健康に関する相談や測定、子ども
用品のとりかえっこや人形劇など、
会場が人でいっぱいになるほど多
くの人で賑わっていました。



ねんりんピック彩の国さいたま 2026

囲碁リハーサル大会を開催しました

11月9日(日)にアスカル幸手メインアリーナにて、ねんりんピック彩の国さいたま2026囲碁リハーサル大会を開催し、市内外から34名の人に参加されました。
3ブロックに分かれて熱戦が繰り広げられ、見事全勝を収めた4名に表彰を行いました。



ねんりんピックとは

健康および福祉に関する積極的かつ総合的な普及啓発活動の展開を通じ、60歳以上の人を中心としたスポーツ・文化の総合的な祭典です。

●幸手市と囲碁のつながり

幸手市は囲碁の名跡である本因坊第8世伯元、第9世察元、第10世烈元を3代続けて輩出しています。
一市域から3人の本因坊を輩出した市町村は、全国でも幸手市のみです。市内には3人の墓石も確認されています。

◆令和8年11月には本大会を開催

令和8年11月8日(日)、9日(月)には、「ねんりんピック彩の国さいたま2026囲碁交流大会」がアスカル幸手メインアリーナにて開催されます。
各都道府県や政令指定都市の推薦を受けた選手約200名が幸手市を訪れ、団体戦と個人戦で競い合います。一般見学自由となっていますので、ぜひお越しください。

くらしの110番 トラブル情報ー 代引き配達を利用した通販サイトの トラブルに注意！



埼玉県消費生活
支援センター

困ったときは、
幸手市消費生活センター「内線192」
または消費者ホットライン
局番なしの「188」(いやや)まで

【事例】

動画共有 SNS に出てきた「有名工業大学と共同開発した冷風扇」という広告を見て代引きで注文した。代金を支払って荷物を受け取り、中を確認すると商品は粗悪品だった。荷物の伝票に書かれていた返品、交換を扱うような名称のセンターに返金を申し出たいのだが、連絡が取れない。

通信販売サイトで代金引換サービス（以下、代引き配達）を利用し、偽物や粗悪品が届いた、販売業者と連絡が取れないなどのトラブルが多発しています。

代引き配達は、荷物受取時に支払いを行う仕組みで、品物を確認するのは開封後です。そのため、偽物と気づいても代金は既に支払い済みとなります。悪質な業者からの返金は期待しづらく、宅配業者に一旦受け取った（開封した）荷物の引き取りや返金、補償を求めることも基本的にはできません。

また、通信販売はクーリング・オフ制度が適用されず、契約が成立すると解約は購入者と販売者双方の合意が必要になるため、安易に一方的な受取（支払い）拒否をするのは問題を招く恐れがあります。一旦支払った代金の返金は大変困難です。トラブル防止のため、信頼できないサイトの利用を避けることが重要です。

◇消費者へのアドバイス！◇

- 悪質販売サイトの主な特徴です。必ず「注文前」に確認し、少しでも不審に感じたら利用を控えましょう。
 1. 価格が大幅に値引きされている、品薄、人気商品の在庫が有り安価、日本語の字体や文章表現に違和感がある、支払い方法が「代引き配達」しか選択できない。
 2. 「特定商取引法に基づく表記」や「会社概要」に事業者名、所在地、連絡先などの記載がない、記載の所在地や連絡先が実在しない。
- 注文前にメーカー公式サイトで商品や販売サイトが架空、偽物ではないか確認しましょう。
また、通販サイトや販売業者をインターネットで検索し、不審な情報があれば注文を控えましょう。

第33回 幸手市

開催日 令和8年3月29日(日)

さくらマラソン大会

スタート

2km 8:45
10km 9:30

種目および参加費

種目	部門	参加費
10 km 【定員】 1,500 人 【制限時間】 80 分	高校生・一般男子(39歳以下)	3,500 円
	一般男子(40歳代)	
	一般男子(50歳代)	
	一般男子(60歳代)	
	一般男子(70歳以上)	
	高校生・一般女子(39歳以下)	
	一般女子(40歳代)	
	一般女子(50歳代)	
2 km	小学生男子(4～6年生)	500 円
	小学生女子(4～6年生)	
	ファミリー 大人:18歳以上 子ども:小学1～6年生 (大人1人につき子ども2人まで)	大人(1人) 2,500 円 子ども(1人) 500 円

場 所 幸手総合公園（スタート・ゴール）
申込期間 12月1日(月)～1月18日(日)
※10kmコースのみ1,500人になり次第締切り
申込方法 ①インターネット
「スポーツエントリー」で検索
<https://www.sportsentry.ne.jp/>
 ◀スポーツエントリー
②電話 「スポーツエントリー」
☎0570(039)846
(平日10:00～17:00)
※土曜・日曜・祝日および
12月27日～1月4日は除く。
そ の 他 幸手駅から無料シャトルバスを運行
問 合 せ 幸手市さくらマラソン・エントリー
センター ☎048(778)5880

第33回幸手市さくらマラソン大会

プログラムの広告掲載募集

全国から多くのランナーを迎え、大会を盛大に開催するにあたり、その趣旨に賛同し、大会プログラムに広告掲載していただける企業を募集しています。

◆掲載サイズおよび広告料

プログラム仕様	A4 タテ モノクロ印刷
広告掲載申込期限	1月9日(金)必着
広告原稿提出・ 広告料納入期限	1月19日(月)必着
その他	詳細については、幸手市ホームページ をご確認ください。
申込み・問合せ	幸手市さくらマラソン大会実行委員会 事務局 社会教育課 内線 645・646

サイズ	広告料
1/4 ページ (縦 6.5 cm × 横 17 cm)	25,000 円
1/2 ページ (縦 13 cm × 横 17 cm)	50,000 円
1 ページ (縦 26 cm × 横 17 cm)	100,000 円

障害者控除対象者認定書の交付

所得税確定申告または、市、県民税の申告の資料として、対象となる人には、申請により「障害者控除対象者認定書」を交付します。

受付 令和8年1月5日（月）から

対象 65歳以上で要介護1～5の認定を受けている人
※身体障害者手帳などを取得している人は手帳により控除を受けることができます。

申請 申請書に必要事項を記入の上、直接介護福祉課へ

※申請書は介護福祉課窓口または、
市ホームページから取得できます。

※申請者の本人確認書類

代理人が申請する場合は本人からの委任状が必要です。

問合せ 介護福祉課 ☎(42) 8444・FAX(43) 5600

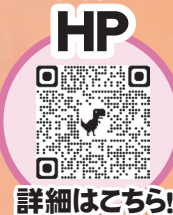

社会保険料控除の 所得申告参考資料

幸手市では、毎年1月下旬に、国民健康保険税、65歳以上の介護保険料、後期高齢者医療保険料（以下は国民健康保険税等と記載します）を納付している世帯に「所得申告参考資料」（圧着ハガキ）を郵送しています。このお知らせには令和7年中に納付した国民健康保険税等の総額が記載されています。

国民健康保険税等は、確定申告の際に社会保険料控除として申告できますので、参考資料としてご利用ください。

令和7年分の所得申告参考資料は、令和8年1月末日までに届くよう一斉発送を行う予定です。一斉発送の前に、個別で所得申告参考資料の発行を希望される場合は、それぞれのお問い合わせ先までご請求ください。

また、65歳以上の人は、普通徴収（納付書や口座振替による納付）の人のみ、郵送します。特別徴収（年金天引きによる納付）の人は令和8年1月に日本年金機構などから郵送される「公的年金等の源泉徴収票」をご利用ください。

なお、国民健康保険税の「所得申告参考資料」は世帯主宛てにお送りします。世帯主が国民健康保険に加入していない場合でも、国民健康保険税の納付義務者は世帯主となるため世帯主宛てにお送りします。

○記載されている納付額は

所得申告参考資料に記載される納付額は、令和7年の1月1日から12月31日までに幸手市に納付された国民健康保険税等です。

つぎの事項にご注意ください。

- ・納期未到来分を既に納付されている場合や、遅れていた過去の年度分を納付された場合も納付額に含まれます。ただし、延滞金は納付額に含まれず、社会保険料控除の対象とはなりません。
- ・令和7年の1月1日から12月31日までに納付した国民健康保険税等に対して還付があった場合は納付額から差し引かれます。

問合せ

○国民健康保険税について

納税課 ☎(43) 1111 内線 152、156

FAX(43) 1125

○介護保険料について

介護福祉課 ☎(42) 8444・FAX(43) 5600

○後期高齢者医療保険料について

保険年金課 ☎(43) 1111 内線 147、197

FAX(43) 1125

○公的年金等の源泉徴収票の再発行など

ねんきんダイヤル ☎0570(05) 1165

共生社会の実現に向けて

12月3日～9日は「障がい者週間」です

障がい者週間は、平成16年6月に障害者基本法で定められ、障がいのある人への理解や関心を深める目的で制定されました。週間中は、行政機関や関係機関で、意識啓発に関する取り組みを行っています。

◆障害者差別解消法をご存知ですか？

正式名称を「障害を理由とする差別の解消の推進に関する法律」といいます。障がいのある人とそうでない人が、人格や個性を尊重し共生できる社会を実現するために、平成28年4月から施行されました。

国、都道府県、市町村などの役所、会社やお店などの事業者が、障がいのある人に対し、正当な理由がなく、障がいを理由として差別することを禁止しています。

障がいを理由とした不当な差別にあたる行為の例

- ・入店を断る。
- ・病院の受診や学校の入学を拒否する。
- ・必要がないのに付添人の同行を求める。
- ・本人の意向を考慮せず必要のない物を買わせる。

◆相談窓口

障がいを理由とする差別や合理的配慮の提供について、ご相談がありましたら、社会福祉課障がい福祉担当までご連絡ください。ご相談は、窓口に限らず電話、FAX、メールでも可能です。

◆合理的配慮とは？

国、都道府県、市町村などの役所、会社やお店などの事業者に対して、障がいのある人から、「社会の中にあるバリアを取り除くために何らかの対応を必要としている」と意思が伝えられたときに、負担が重すぎない範囲で対応することを求めています。令和6年4月1日からは、事業者による障がいのある人への合理的配慮の提供が義務化されています。

●合理的配慮の例●

- ・飲食店を利用する際、車椅子で着席したい。
→椅子を片付け、車椅子で座れる空間を作る。
- ・障がいにより、言葉でのやり取りが難しい。
→筆談や手話などで対応する。
- ・配付物の文字が小さくて読めない。
→配付物の文字を拡大して相手に読みやすくする。
- ・窓口で手続きをする際、周囲の目が気になる。
→周囲に人がいない場所や個室で手続きを行う。

問合せ 社会福祉課 ☎(42) 8435・FAX(43) 5600

✉syakai@city.satte.lg.jp



期間:12月1日(月)～12月14日(日)までの14日間

問合せ 幸手警察署 ☎(42) 0110

くらし防災課 ☎(43) 1111 内線586、588

スローガン

人も車も自転車も 安心・安全 埼玉県

◆幸手市内の交通事故発生状況

2025年1月1日から10月20日までの期間に幸手市内で発生した人身交通事故の負傷者数は103人で、10:00から12:00 および18:00から20:00にかけて、国道4号および市街地などで追突や出会い頭の事故が多く発生しています。

また、自転車乗車中の負傷者は15人で、最も多い年代は、50代の33.3%でした。

■自転車の交通ルールの遵守

自転車乗車時の法令違反が依然として多い状況です。ヘルメット着用、左側通行、一時停止での安全確認、飲酒運転の禁止、夜間のライト点灯を徹底しましょう。また、令和8年4月1日から道路交通法の一部を改正する法律が施行され、自転車の交通違反に対しても交通反則通告制度（青切符）が導入されます。

■自転車乗車時のヘルメット着用促進

ヘルメットの着用には、大幅な被害軽減効果があります。着用を徹底し、身を守りましょう。

■高齢者の交通事故防止

県内の交通事故死者数を見ると、高齢者が半数以上を占めています。反射材やLEDライトの着用と、明るく目立つ色の衣類を着ましょう。

また、身体機能の変化などにより安全運転に不安のある人は、運転免許証の自主返納を検討しましょう。

■飲酒運転の根絶

「しない・させない・ゆるさない」を徹底し、飲酒運転を根絶させましょう。

□退職手当 (令和7年4月1日現在)

区分	自己都合	勸奨・定年
勤続 20 年	19. 6695 月分	24. 586875 月分
勤続 25 年	28. 0395 月分	33. 270750 月分
勤続 35 年	39. 7575 月分	47. 709000 月分
最高限度	47. 7090 月分	47. 709000 月分
支給職員1人あたり平均支給額 (令和6年度)	15, 736 千円	-

※幸手市は、埼玉縣市町村総合事務組合に加入し、退職手当の支給率は同組合の支給条例に基づくものです。退職手当の1人あたり平均支給額は、令和6年度に退職した職員に支給された平均額です。

□そのほかの手当 (令和6年度決算)

区分	支給実績額	支給職員1人あたり 平均支給年額
扶養手当	24, 972 千円	208 千円
住居手当	18, 382 千円	266 千円
通勤手当	16, 954 千円	61 千円
管理職手当	44, 376 千円	541 千円

③職員の勤務時間、
そのほかの勤務条件の状況

□職員の勤務時間

勤務時間は、一週間あたり38時間45分です。原則毎週月曜日～金曜日(8:30～17:15/12:00～13:00は休憩時間)となります。

また、一部の職場においては、その業務の実情に応じて職員の勤務時間の変更を行っています。

□休暇制度の種類と概要

年次有給休暇	労働基準法第39条により与えられる有給の休暇であり、1年につき最高20日間、前年からの繰越分を含め年に最高40日間になります。
病気休暇	負傷または疾病のために勤務できない職員に対し、原則上限90日まで、その治療に専念させることができる有給の休暇です。
特別休暇	特別の事由により認められる有給の休暇です。
介護休暇	配偶者、子、本人または配偶者の父母などの親族で負傷、疾病または老齢により2週間以上にわたり日常生活に支障がある人の介護をするために認められる無給の休暇です。
組合休暇	職員団体の業務または活動に従事するために認められる無給の休暇です。

④職員の分限および懲戒処分の状況

□分限処分の状況

令和6年度に休職処分を受けた職員は5人(心身の故障)でした。免職処分、降任処分、降給処分を受けた職員はいませんでした。

□懲戒処分の状況

令和6年度は、免職処分、停職処分、減給処分、戒告処分を受けた職員はいませんでした。

□地域手当 (令和6年度決算)

支給実績額	78, 554千円
支給職員1人あたり平均支給年額	224千円

□特殊勤務手当 (令和6年度決算)

支給実績額	657千円
支給職員1人あたり平均支給年額	8千円

□時間外勤務手当 (令和6年度決算)

支給実績額	65, 886千円
支給職員1人あたり平均支給年額	271 千円

□特別職の報酬など (令和7年4月1日現在)

区分	給料または報酬月額	期末手当支給率
市長	839, 000 円	6月期 2. 30月分
		12月期 2. 30月分
		計 4. 60月分
副市長	727, 000 円	6月期 2. 30月分
		12月期 2. 30月分
		計 4. 60月分
議長	432, 000 円	6月期 2. 30月分
		12月期 2. 30月分
		計 4. 60月分
副議長	382, 000 円	6月期 2. 30月分
		12月期 2. 30月分
		計 4. 60月分
議員	353, 000 円	6月期 2. 30月分
		12月期 2. 30月分
		計 4. 60月分

※市長の給料月額は、令和5年12月1日から令和9年10月5日まで587, 300円に減額しています。

□年次有給休暇の取得状況 (各年平均)

令和6年	令和5年
12. 2 日	12. 9 日

□育児休業の取得状況

育児休業とは、3歳未満の子を養育するため、職務に従事しないことを可能とする制度です。育児休業期間は、給与は支給されません。

令和6年度に育児休業を取得した職員は、男性8人、女性18人でした。

⑤公平委員会への措置要求および
審査請求の状況

令和6年度は、措置要求、審査請求ともにありませんでした。

⑥職員の研修の状況

区分	コース数	延べ受講者数
自主研修	2	9 人、1 所属
基本研修	24	573 人
一般研修	39	342 人
特別研修・その他	4	8 人

人事行政の運営などの状況

問合せ 庶務課☎(43) 1111 内線233

市の人事行政の運営の公平性、透明性を確保するため、令和6年度および令和7年度の市職員の給与や勤務条件、研修や処分状況などについて公表します。

①職員の任免および職員数の状況

□職員の採用 (令和6年度)

事務職21人、保育士6人、保健師2人、計29人の職員を採用。

□職員の退職 (令和6年度)

区分	事務職	技能労務職	合計
定年退職	7 人	－	7 人
勸奨退職	実施なし		
自己都合退職	8 人	0 人	8 人
その他 (死亡、免職、失職)	0 人	0 人	0 人
合計	15 人	0 人	15 人
再任用職員	6 人	1 人	7 人

※[再任用職員]…退職後に市に再雇用された職員。

②職員の給与の状況

□人件費 (普通会計決算)

市の人口48, 801人(令和7年1月1日現在)

区分	歳出総額 (A)	実質収支	人件費 (B)	人件費 比率 (B/A)
令和6年度	19, 273, 610千円	1, 157, 351千円	3, 060, 148千円	15. 9%

※人件費には、特別職に支給される給料、報酬などを含んでいますが、公営企業などの職員にかかる給与、報酬などは含んでいません。

□職員給与費 (一般会計当初予算)

区分	職員数 (A)	給与費				1人あたり 給与費 (B/A)
		給料	職員手当	期末・勤勉手当	計 (B)	
令和7年度	364 人	1, 322, 516 千円	249, 227 千円	702, 678 千円	2, 274, 421 千円	6, 248 千円

※職員手当には、退職手当を含んでいません。

□ラスパイレス指数

(各年4月1日現在)

区分	令和6年度	令和元年度
幸手市	98. 8	99. 5
全国市平均	98. 6	98. 9

※ラスパイレス指数とは、一般的に地方公務員と国家公務員の給与水準の比較に用いられるもの。

□職員の経験年数別、学歴別平均給料月額

(令和7年4月1日現在)

区分		経験年数			
		10年以上 15年未満	15年以上 20年未満	20年以上 25年未満	
一般行政職	大学卒	295, 624 円	321, 833 円	360, 312 円	
	高校卒	257, 700 円	290, 167 円	－	
技能労務職	高校卒	－	－	－	

※経験年数とは、市職員として採用される前の職歴などの経験を勤続年数に加算した年数。

□部門別職員数 (各年4月1日現在)

部門		区分	職員数		増減
			令和7年度	令和6年度	
普通会計部門	一般行政部門	議会	4人	4人	0人
		総務	106人	104人	2人
		税務	26人	26人	0人
		民生	84人	84人	0人
		衛生	18人	19人	△1人
		労働	1人	1人	0人
		農林	9人	9人	0人
		水産	3人	4人	△1人
		商工	40人	37人	3人
		土木	291人	288人	3人
	特別行政部門	教育	32人	33人	△1人
		消防	0人	0人	0人
		小計	32人	33人	△1人
	計		323人	321人	2人
公営企業 など	水道	12人	11人	1人	
	下水道	7人	6人	1人	
	その他	18人	19人	△1人	
	小計	37人	36人	1人	
合計		360人	357人	3人	

※職員数は、一般職に属する職員数であり、地方公務員法の身分を有する休職者、派遣職員などを含み、臨時または非常勤職員を除いています。

□職員の初任給 (令和7年4月1日現在)

区分	幸手市	国
一般行政職	大学卒 225, 600 円	220, 000 円
	高校卒 194, 500 円	188, 000 円
技能労務職	高校卒 167, 700 円	211, 000 円

□職員の平均年齢・平均給料月額・

平均給与月額 (令和7年4月1日現在)

区分	平均年齢	平均給料月額	平均給与月額
一般行政職	40. 4 歳	319, 468 円	384, 532 円
技能労務職	54. 9 歳	328, 000 円	373, 062 円

※平均給料月額は、職員の基本給の平均です。
※平均給与月額は、基本給と扶養手当などの各種手当を合計し、平均したものです。

□一般行政職の級別職員数 (令和7年4月1日現在)

区分	1 級	2 級	3 級	4 級	5 級	6 級	7 級	合計
標準的な職務内容	主事	主任	主査	主幹	主席主幹	課長	部長	
職員数	58 人	69 人	52 人	13 人	17 人	25 人	7 人	241 人
構成比	24. 1%	28. 6%	21. 6%	5. 4%	7. 0%	10. 4%	2. 9%	100. 0%

※市の給与条例に基づく給料表の級区分による職員数です。
※標準的な職務内容とは、それぞれの級に該当する代表的な職名。
※職員数には、国家公務員との比較のため、企業、税務、福祉、技能労務職員などは含んでいません。

若草俳句会
今月の季題「残暑・蟋蟀」
および自由題

ちちろ虫
鳴いて季節を知る夕べ
鴨田とし子・幸手市中

百年の
御輿の倉やちちろ鳴く
小林筑山・幸手市東

一雨に
窓開け放す残暑かな
三澤猛・幸手市香日向

こほろぎの
高音ひと夜のいやしかな
齊藤若葉・幸手市東

昼下がり
物音もなき残暑かな
鈴木佐一・久喜市栗橋東

厨の
み
ぼんやり灯る秋の暮
永堀徹・川口市芝

新蕎麦を
無言でかこむ登餉どき
日下部よしゑ・幸手市楨野地



▼若草俳句会会員募集中
○日時▶毎月第2土曜日
13:00~16:00/○場所▶
中央公民館/○問合せ▶
林さん☎(43) 1058

▼燎原短歌会会員募集
○日時▶毎月第2木曜日
12:30~15:30/○場所▶
中央公民館/○問合せ▶
澤田さん☎(43) 2448

燎原短歌会
いくそたび
病む息子にわびを言いしならむ
家業に追はれ
介護の後手を
竹園末子・中二

空いっぱい
翼を揚げ夕陽に向かう
大鷲いつか
一片の雲
澤田俊子・緑台一

刈り取りし
十葉の香がからみおり
通夜の席にて
撫づる手のひら
森暁香・緑台一

刈り終えし
稲田を青鷺一飛びす
アスリートのごと
弾みをつけて
大内田登久子・千塚

中心市街地 ~活性化に向けて~

歳末大売り出し! お年玉プレゼント事業



問合せ 幸手市商工会 ☎(43) 3830

まちなか手作りマルシェ 開催中!



マルシェ HP



埼玉県銀行
幸手支店と連携

して、銀行駐車場を会場に毎月第3水曜日にマルシェを開催しています。
しあわせのえきプラスの利用事業者による商品の出張販売を行います。
次回開催日時…12月17日(水) 11:00~14:00

シンフォニークルーズは多数景品が当たる! お年玉プレゼント

TOKYO BAY シンフォニークルーズ お2名様ご招待

特別賞 5本

Symphony Cruise

1等賞 50本 商品券 10,000円分

2等賞 100本 商品券 5,000円分

3等賞 1000本 商品券 500円分

特賞 10本 商品券 20,000円分

前年度30本から大幅増!!

商品券取扱加盟店募集中!

詳しくは幸手市商工会ホームページ ☎0480-43-3863

問合せ 幸手市商工会 ☎0480-43-3830

協賛 幸手商店会連合会 幸手市商業協同組合

商工会商業部会では、お年玉プレゼント事業として、市内の売り出し参加店で、500円お買い上げ毎に「宝くじ券」一枚を進呈しています。今年は1等賞を大幅増量し、多数の景品を用意しています! 年末は加盟店でお買い物をして、お年玉をゲットしよう!

詳細は広報さて12月号の折込チラシまたは商工会ホームページをご覧ください。

売出期間…12月5日(金)~28日(日)
当選発表…1月14日(水)
※当選番号は参加店、商工会ホームページなどで発表します。
景品交換期間…1月17日(土)~23日(金) 10:00~16:00
景品交換会場…幸手市商工会館(幸手市東3-8-3)

年末年始の業務案内

☐ = お休み(下記以外の施設については市役所と同じ) ※1月6日(火)以降は通常通りになります。

施設名・電話番号	12月					1月					
	27 (土)	28 (日)	29 (月)	30 (火)	31 (水)	1 (木)	2 (金)	3 (土)	4 (日)	5 (月)	6 (火)
幸手市役所 ☎(43) 1111 ※出生届や死亡届など急を要するものは日直室で受付します。											
桜泉園 ☎(48) 0331・FAX (48) 2226 ※年末年始は、ごみ量の増加が見込まれるため、ルートを変更して回収する場合があります。ごみを出す場合は決められた集積所に8:30までに出してください。	ごみ収集										
	し尿										
	直接持込										
中央公民館・東公民館・西公民館・南公民館・北公民館(各地区市民センター含む) 中央公民館 ☎(42) 5156・FAX (42) 5800											
郷土資料館 ☎・FAX (47) 2521											
図書館本館 ☎(42) 0169・FAX (44) 0536 ※12月28日(日)は9:00から17:00まで開館。 ※休館中はブックポストに返却が出来ます。ただし、CD、紙芝居、近隣図書館の資料はご遠慮ください。											
図書館香日向分館 ☎・FAX (42) 8877											
アスカル幸手 ☎(48) 0048・FAX (48) 2828											
ひばりヶ丘球場 ☎(48) 2250・FAX (48) 0865 ※12月30日(火)から2月15日(日)まで冬期休場。											
総合公園陸上グラウンド(トラックのみ) ひばりヶ丘球場 ☎(48) 2250											
総合公園テニスコート(※12月30日は夜間のみ休場) 上吉羽中央公園テニスコート 海洋センター ☎(48) 0220				※							
神扇グラウンド ひばりヶ丘球場 ☎(48) 2250											
千塚西公園(テニスコート・球場) ☎・FAX (48) 1169											
神扇公園テニスコート ☎・FAX (48) 1169											
海洋センター ☎(48) 0220・FAX (48) 5178											
武道館 ☎・FAX (43) 0190											
市営釣場神扇池 ☎・FAX (48) 2604											
コミュニティセンター ☎(43) 9390・FAX (43) 9391											
市内循環バス・乗合型デマンドタクシー くらし防災課 ☎(43) 1111											
勤労福祉会館 ☎・FAX (43) 6455											
幸手市ふるさとハローワーク ☎(43) 8609											
児童館 ☎・FAX (43) 5521											
老人福祉センター ☎・FAX (47) 1126											
東地域包括支援センター ☎(53) 6151											
西地域包括支援センター ☎(40) 3443											
メモリアルトネ ☎(65) 8234 ※12月31日(水)は通常業務ですが、お通夜はできません。					※						
水道のトラブル 水道管理課 ☎(48) 0050・FAX (48) 0120											
※緊急の水道トラブルについては、市ホームページ「水道指定給水装置工事事業者」で検索し、工事業者に修理を依頼してください。修理費用は自己負担になります。											

図書館イベント					問合せ ▶ 図書館☎(42) 0169
イベント	日 時	内 容	対 象	定 員	
本館	年末年始休館日 12 月 29 日 (月) ～ 1 月 5 日 (月) ※ 12 月 28 日 (日) 17：00 閉館。				
おはなしの森	12月10日 (水) 10:30～	絵本「しろくまちゃんのほっとけーき」ほか	未就学児と 保護者	—	
おはなしのたね	12月5日 (金)、 1月9日 (金) 10:30～	絵本、パネルシアター、誕生会など			
なでしこサロン	12月18日 (木) 10:30～	絵本、親子遊び、ママトークなど			
さって・シネマランド	12月7日 (日) 10:30～	「おにのたいこ」ほか	幼児～小学生	—	
ちいさなブック リサイクル	12月21日 (日) 9:00～	図書館で役目を終えた本や雑誌を必要な人 にお譲りします	—	—	
香日向分館	年末年始休館日 12 月 29 日 (月) ～ 1 月 5 日 (月)				

その他 (※) 12:00 ～ 13:00 を除く。					
イベント	日 時	場 所	内 容	対 象	備考・問合せ
子ども大学 さって (特別授業編)	12月26日 (金) 9:00～12:30	南公民館 ※集合場所 市バスで 移動します。	トラスコ中山(株) プラネット埼玉を訪問し、 最先端の物流ロボットによる商品管理や出 荷を体験します。(参加費無料) 定員▶15 人 (申込み順) 申込み▶12月2日 (火) 9:00から 電話または窓口	小学4年生 ～6年生	南公民館 ☎(43) 6053
冬休み小学生 工作教室	12月26日 (金) 9:30～11:30	西公民館 第1、第2講座室	身近なものでモーターカーを作ってみよう！ (参加費無料) 定員▶10人 (申込み順) 持ち物▶ペットボトルキャップ4個 申込み▶12月10日 (水) 9:00から 電話または窓口	市内在住の 小学4年生 以上の児童	西公民館 ☎(43) 0881
笑顔のロング テーブル in幸手市	12月27日 (土) 11:00～15:00	ウェルス幸手 研修室	子ども食堂のイベントを行います。 (参加費無料) 定員▶80人 (申込み順) 申込み▶12月8日 (月) 9:00から QRコード 	子育て世帯 (子どもと 保護者)	埼玉県子ども食堂 ネットワーク 当イベント担当 石森さん kanae0602tadashi@ gmail.com
冬 休 み 親 子 クッキング 教室	1月7日 (水) 10:00～13:00 (受付9:40～)	ウェルス幸手 調理実習室	管理栄養士による栄養ミニ講話、親子で 調理実習を行います。 定員▶10組 (申込み順) 費用▶1人300円 持ち物▶エプロン、マスク、三角巾、ふきん3枚、 ハンドタオル、水筒、筆記用具 申込み▶12月17日 (水) 8:30から電話	市内在住の 小学生と 保護者	健康増進課 ☎(42) 8421
入試直前 数学基礎講座 (全 5 回)	1月6日 (火)、 7日 (水) 10:00～11:50 1月8日 (木) 14:00～15:50 1月10日 (土)、 17日 (土) 10:00～11:50	北公民館 会議室、講座室	高校入試における数学の基礎問題対策に焦 点化した講座を開設します。(参加費無料) 講師▶古関正広氏 (元東中学校校長) 定員▶20人 (申込み順) 持ち物▶筆記用具、コンパス、定規など 申込み▶12月15日 (月) 9:00から 電話または窓口	市内在住の 中学 3 年生	北公民館 ☎(42) 6221
子育て支援 センター講座 おとな美術部	1月19日 (月) 10:00～11:30	ウェルス幸手 こども訓練室	ウィービングタペストリー製作 (毛糸を使ったタペストリーを製作します) 定員▶7組 (申込み順) 申込み▶12月22日 (月) から 9:00～16:00まで (※)	未就学児の 保護者 (託児有り 7組まで)	こども支援課 ☎(42) 8454

乳幼児～高校生までが主な対象の
イベント情報などを掲載します。

いきいき子育て

子どもに関する相談 (※) 12:00 ～ 13:00 を除く。				
相 談	日 時	場 所	内 容	問合せ
妊娠、出産、子育てに関する 相談 (電話相談可)	毎週月曜～金曜日 8:30～17:15	ウェルス幸手 こども家庭センター	保健師、助産師、精神 保健福祉士による相談	こども家庭センター ☎(42) 8457
家庭児童相談 (電話相談可)	毎週月曜～金曜日 9:00～16:00 (※)	ウェルス幸手 こども家庭センター	子育て、しつけ、 不登校などの相談	家庭児童相談室 ☎(43) 2447
幼稚園、保育所 (園) に関する 相談 (電話相談可)	毎週月曜～金曜日 9:00～17:00	ウェルス幸手 こども支援課	保育所、幼稚園の入所 相談や制度説明など	こども支援課 ☎(42) 8454
乳幼児健康相談 (予約制)	12月8日 (月)、 22日 (月) 9:00～11:00	ウェルス幸手 検診ホール	身体測定と保健師、 助産師、管理栄養士、 看護師による個別相談 持ち物▶母子健康手帳、 バスタオル、オムツ	こども家庭センター ☎(42) 8457

児童館イベント						問合せ ▶ 児童館☎(43) 5521
イベント	日 時	内 容	対象	定 員	申込み	
幸手おもちゃ の病院	12月27日 (土) 13:00～15:30	壊れたおもちゃの治療 費用▶無料 (多少の部品代がかかる場合あり)	—	—	—	
手作りプカプカ おもちゃ	1月10日 (土) 10:30～11:30	クリップ、ストロー、ペットボトルで児童館 職員と一緒におもちゃを作りましょう。	乳幼児と 保護者	10組 (申込み順)	12月10日 (水) から ※開館時間内 電話予約可。	
ハッピー バースデー	1月21日 (水) 10:30～11:30	写真撮影、身体計測、誕生カード作り ※誕生カード作りは、オンライン 参加もできます。右記QRコード より申込みください。 				

保育所イベント				対象▶乳幼児と保護者
イベント	日 時	内 容	問合せ	
第一保育所				
クリスマスリースを 作ろう	12月18日 (木) 10:00～11:00	クリスマスリース作りや手遊び、パネルシアター などを行います。 定員▶5組 (申込み順) 申込み▶12月3日 (水) ～17日 (水)	第一保育所 ☎(42) 2220	
第二保育所				
ハッピークリスマス	12月24日 (水) 10:00～11:00	クリスマス会を行います。 定員▶5組 (申込み順) 申込み▶12月8日 (月) ～19日 (金)	第二保育所 ☎(42) 2555	
第三保育所				
サンタさんと一緒に クリスマス	12月25日 (木) 10:00～11:00	クリスマス会などを行います。 定員▶5組 (申込み順) 申込み▶12月8日 (月) ～22日 (月)	第三保育所 ☎(43) 4731	

ウェルス幸手 親子プレイルーム			対 象▶乳幼児と保護者 問合せ▶こども支援課☎(42) 8454
イベント	日 時	内 容	
親子ひろば	12月8日 (月)、9日 (火) 午前中	季節の製作	
てとととサロン	12月11日 (木) 10:30～11:00	手遊び、手袋シアター	
身体計測	12月12日 (金)、26日 (金) 随時	計測、手形スタンプ	
親子リトミック	12月17日 (水) 10:30～11:00	リズム遊び	

助産師のおうち ※予約制、料金無料。 申込み、問合せ ▶ こども家庭センター☎(42) 8457
「幸手市で楽しく育児」ができるよう妊娠・子育て期のちょっとした心配や不安を助産師などに相談しながら仲間づくりができる場所です。

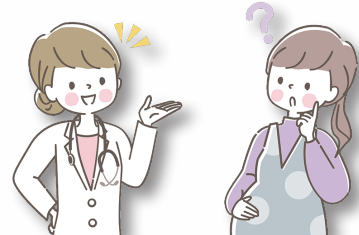

くらす	日 時	対 象	場 所
たまごくらす	1 月 10 日 (土) 10:00 ～ 12:00	妊婦とその家族	ウェルス幸手第一会議室
ぴよぴよくらす	12 月 26 日 (金) 10:00 ～ 12:00	生後 2 ～ 5 か月児	ウェルス幸手こども訓練室 (子育て支援センター内)
こっこくらす	12 月 5 日 (金) 10:00 ～ 12:00	生後 6、7 か月児	ウェルス幸手こども訓練室 (子育て支援センター内)

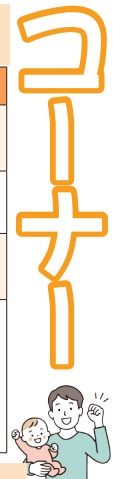

健康日本21 幸手計画（第4次）

もうすぐ年末！お酒との 上手な付き合い方

お酒と上手に付き合うために、
「適度な飲酒」を心がけましょう。

◆多量飲酒の身体影響

多量飲酒は肝臓への負担が大きくなります。肝臓は体内でアルコール分解の役割を担っており、過度な飲酒を続けると脂肪肝になります。脂肪肝の状態ですらに大量の飲酒を続けた場合にアルコール性肝炎、肝硬変へと進行します。

◆20歳未満や妊産婦への悪影響

脳や身体が成長段階である20歳未満のアルコールの摂取は記憶力や判断力が低下し、様々な臓器にも悪影響を及ぼします。
また、妊娠中の飲酒は、胎児の低体重や形態異常、脳障がいなどを引き起こす可能性があります。産後であっても母乳から移行するため、妊産婦期間は禁酒しましょう。

◆適正量を知る

厚生労働省は「節度ある適度な飲酒量」を、1日平均純アルコールで20g程度としています。ビールなら500ml、日本酒なら1合、チューハイ(7%)なら350mlです。また、高齢者や女性は体の水分量が少ないため、アルコールの影響を受けやすく、適量は半分の10g程度になります。

◆アルコールウォッチの活用

アルコールウォッチとは、摂取したお酒と量を選ぶだけでアルコール分解時間を算出することができるツールです。

飲酒量によってアルコール分解にかかる時間は違うため、飲酒や飲酒後の行動を判断するために活用をおすすめします。

アルコールウォッチはQRコードから！
問合せ 健康増進課 ☎ (42) 8421

知っていますか？プレコンセプションケア

●若いうちから日々の生活や健康状態を意識しよう！

健康で充実した生活のため、若いうちから性や健康に関する正しい知識を身につけ、ライフプランを考えることが大切です。

将来の自分のために、今からプレコンセプションケアに取り組みましょう。

□プレコンセプションケアとは？

生涯にわたり、身体的、精神的、社会的に健康な状態であるための取組として、性別を問わず、適切な時期に、性や健康に関する正しい知識を持ち、将来のライフプランを考えて健康管理を行うことです。

詳細は右記の埼玉県ホームページ
または「プレコン 埼玉県」で検索！

プレコン 埼玉県



詳細はこちら！

(参考) https://www.pref.saitama.lg.jp/a0704/boshi/boshi_pcc.html

問合せ 健康増進課 ☎ (42) 8421

ノロウイルス食中毒に注意！

●食品や人の手から感染します！しっかりとした予防を！

ノロウイルスによる食中毒は冬季に流行し、食品や人の手を介して感染します。感染力が強いため、原因別食中毒患者数は第1位です。食品の十分な加熱やこまめな手洗いで予防しましょう。

また、食器や器具などを消毒する際は、熱湯や水で薄めた次亜塩素酸ナトリウムを利用してください。

□ノロウイルス食中毒の症状は？

吐き気、嘔吐、下痢、腹痛、発熱などを引き起こします。

問合せ 埼玉県幸手保健所 ☎ (42) 1101

B&G 海洋センターイベント

ヨガ / Yoga

ストレッチヨガ教室

日時 12月5日、12日、26日(金) 10:00～10:50

骨盤調整ヨガ教室

日時 12月5日、12日、26日(金) 11:00～11:50

共通

場所 ミーティングルーム

対象 18歳以上

定員 12人(申込み順)

費用 1回600円(保険代含む)

持ち物 屋内用シューズ、タオル、飲み物、ヨガマットまたはバスタオル

申込み 電話または窓口(当日予約可)

問合せ B&G海洋センター ☎ (48) 0220

ウォーキング講習会

健康運動指導士による運動教室を実施します！運動したいけどやり方が分からない…そんな人はぜひご参加ください。

日時	12月24日、令和8年1月14日 各水曜日 13:30～15:30 ※2日コース(1日のみでもご参加できます)。
場所	ウェルス幸手2階トレーニング室
内容	ウォーキング、簡単な筋力トレーニング、健康講座など
対象	市内在住の20歳以上の人
定員	20人(申込み順)
持ち物	飲み物、運動できる服装、帽子、汗拭き用タオル、フェイスタオル(運動時使用)、運動靴(室内用と屋外用どちらも)
申込み	右記QRコードから申込み
問合せ	健康増進課 ☎ (42) 8421

ゲートキーパー養成講座

日時	12月25日(木) 14:00～15:30
場所	ウェルス幸手研修室
内容	自殺予防のために、私たち一人ひとりができることを学びます
対象	市内在住の人
定員	50人程度(申込み順)
申込み	電話または右記QRコードから申込み
問合せ	健康増進課 ☎ (42) 8421

オンライン個別運動プログラム【後期】

～自宅で、職場で、スキマ時間にエクササイズを始めませんか？～

お家で簡単！好きな時間、好きな場所でエクササイズ！

エクササイズ動画は、「肩こり」、「メタボ解消」など、目的別に分類された、80本以上の動画から、あなたに合ったエクササイズをお届けします。

対象	市内に住所を有する18歳以上の人
申込期間	1月15日(木)まで
申込方法	下記申込みサイトから申込み ※詳細は下記 URL をご確認ください。
申込みサイト	https://form.run/@sattevod-r7-11 ※右記 QRコードからも申込みができます。
問合せ	健康増進課 ☎ (42) 8421

愛の献血

日時	1月13日(火) 10:00～11:45、 13:00～16:00
場所	幸手市役所
問合せ	健康増進課 ☎ (42) 8421

※献血カードをお持ちの人は、ご持参ください。

※日時は変更となる場合あり。



大人の健康相談（完全予約制）

場所 ▶ ウェルス幸手検診ホール
問合せ ▶ 健康増進課 ☎ (42) 8421

相談	日時	定員	時間	内容
成人健康相談	12月19日(金) 9:00～11:30	10人(申込み順)	1人20分	保健師による相談(血圧測定、尿検査、体組成測定、健診結果の説明など)
体組成測定		15人(申込み順)	1人10分	体組成の測定(体脂肪率、筋肉量、骨量など) ※個別相談希望の人は、成人健康相談へ。
食生活相談	12月19日(金) 9:00～11:45	3人(申込み順)	1人45分	管理栄養士による栄養相談

市からの健康や運動に関する情報を掲載します。

※時間は24時間表記

※特に記載がないものは

「費用 ▶ 無料」、「申込み ▶ 不要」

認知症サポーター養成講座

認知症について正しく理解し、認知症の人や家族の応援者になりませんか。ぜひお越しください。

日時	12月20日(土) 10:00～11:30
場所	コミュニティセンター会議室
内容	認知症の症状、受診、予防についての考え方、接し方、権利擁護について
対象	市内在住の人
定員	12人(申込み順)
申込み	12月19日(金)までに 電話または窓口
問合せ	幸手西地域包括支援センター ☎ (40) 3443

あたまの健康チェック

1対1の対面方式で、認知症予防のアドバイスをを行います。

日時	12月22日(月) 9:45開始 (1人45分)、最終受付15:00
場所	ウェルス幸手
内容	認知症予防のアドバイス および相談、記憶チェック
対象	65歳以上の市民
定員	12人(申込み順)
申込み	電話または窓口
問合せ	介護福祉課 ☎ (42) 8438





「酉の市」

商売繁盛、家内安全を祈願して、町内神社をお守りする若衆が熊手および縁起物を販売し、地域活性化をはかっています。

日時	12月6日(土)、7日(日) 10:00～19:00 ※雨天決行。
場所	浅間神社(北2-4-28)
問合せ	松澤さん ☎ 090(1664)1367



幸手宿「宿場あるき」

日時	一色氏ゆかりの地を巡るコース 12月20日(土) 9:00～11:30(8:50幸手駅東口ロータリー集合)
定員	20人(申込み順)
費用	200円(保険代含む)
申込み	12月17日(水)までに 商工観光課に電話
当日	中島さん
連絡先	☎ 090(4362)7637
問合せ	商工観光課 内線 593



特定(産業別)最低賃金の改正のお知らせ

12月1日から5業種の埼玉県特定(産業別)最低賃金の時間額がそれぞれ、非鉄金属製造業は1,161円、電子部品等製造業は1,168円、輸送用機械器具製造業は1,165円、光学機械器具等製造業は1,177円、自動車小売業は1,152円となりました。

詳細は、埼玉労働局労働基準部賃金室 ☎ 048(600)6205 または労働基準監督署へ



郷土資料館講演会

「埼玉の将門(まさかど)伝説」	
日時	1月18日(日)13:30～15:30
場所	幸手市郷土資料館2階講座室(下宇和田58-4)
内容	史実の平将門像や著名な史跡を紹介し、県内の平将門伝説の特徴を探ります。
講師	大明 敦氏(元さいたま文学館 主任専門員)
定員	30人(申込み順)
申込み	12月10日(水)9:00から
問合せ	郷土資料館 ☎ (47)2521



クリーン作戦実施

市と幸手市コミュニティづくり推進協議会が共催し、大島新田調節池クリーン作戦を実施します。

日時	1月18日(日)9:00～10:30
場所	大島新田調節池サッカーグラウンド(幸手市大字戸島地内集合)
問合せ	くらし防災課 内線 587

※ゴミ袋、軍手は市で用意します。※駐車場には限りがありますので自転車などでの来場もご検討ください。

※悪天候などにより中止の場合は当日の8:00に防災行政無線でお知らせします。

▼幸手市コミュニティづくり推進協議会

市内55団体が加入しています。加入団体が協力し、「自治と連携」の時代にふさわしいコミュニティづくりを目指しています。



ボランティア養成講座

～車椅子、アイマスク、ガイド体験～

日時	1月15日(木)9:30～12:00
場所	ウェルス幸手 1階ソーシャルクラブ交流コーナー ほか
対象	市内在住、在勤、近隣市町に在住の人で、市内小中学校の福祉教育において一緒に活動いただける人
申込み	12月1日(月)から26日(金)までに、幸手市社会福祉協議会へ
問合せ	幸手市社会福祉協議会 ☎ (43)3277



教育委員会の事務に関する点検・評価報告書

市教育委員会が所管する事務の管理および執行状況について、点検・評価結果をまとめた報告書を作成しました。

市ホームページで閲覧ください。

問合せ ▶ 教育総務課 内線 623



環境課からのお知らせ

▼河川などの異常水質事故防止にご協力を

河川や水路に油や薬品などが流れ、魚が死んだり、水道水や農業用水の取水に影響が出る異常水質事故が多く発生しています。不要な塗料や油、農薬などの取り扱いには十分にご注意いただき、決して河川や水路、側溝に流さないようお願いします。

事故対応の費用は、事故原因者の負担となります。

もし、異常水質事故を見つけた場合には、速やかに県東部環境管理事務所(☎0480(34)4011)または環境課にご連絡ください。

▼枯草・枯枝の管理を徹底しましょう

所有する空き地の枯草の管理はできていますか?土地の維持管理を適正に行うことは所有者の責務です。放置していると、ご近所の人や歩行者に迷惑がかかる場合があります。

特に乾燥する時季には、雑草、雑木が枯れて燃えやすくなり、火災の危険性が高まります。

市民のみなさんの衛生的で良好な生活環境を維持するためにも、管理の徹底をお願いします。

※撤去した枝草は「幸手市健康・環境カレンダー」を参照し、適切に処分してください。

※ご自身で処理ができない場合は、業者に依頼する方法もあります。

▼粗大ごみ収集日について

1月の粗大ごみの収集日は、1週ずれますのでご注意ください。

地区ごとに収集日が異なりますので、詳しくは幸手市健康・環境カレンダーの40ページ「粗大ごみ収集日程表(令和7年度)」をご覧ください。

問合せ ▶ 環境課 ☎ (48)0331



確定申告はスマホ申告をご利用ください

令和8年1月上旬から令和7年分の確定申告が電子申告できます。電子申告にはマイナポータル連携を利用したスマホ申告が便利です。

○国税庁ホームページ
https://www.nta.go.jp

▼税務署での相談をご検討の人へ

1月5日(月)から2月13日(金)(土曜・日曜・祝日は除く)に、所得税、個人消費税、贈与税の申告相談を希望する場合は、事前に相談日時などを電話予約していただく必要があります。

問合せ ▶ 春日部税務署

☎ 048(733)2111



会計年度任用職員募集

勤務内容 ▶ 一般事務(課税資料の確認および整理、申告会場における添付資料の作成補助および会場整理など)

募集人員 ▶ 6人

勤務日 ▶ シフト制(月10～15日程度)

勤務時間 ▶ 8:30～17:15(うち6時間)

期間 ▶ 1月13日～3月31日

※申込書は、市ホームページまたは窓口で配布しています。

問合せ ▶ 税務課 内線 132



介護保険に関するアンケート調査

第10期介護保険事業計画の策定と今後の高齢者福祉施策について検討するため、高齢者の生活状況や介護の実態、介護保険サービスなどに関する調査を行います。

12月中に、対象の人へ調査票を郵送しますので、ご協力をお願いします。

問合せ ▶ 介護福祉課 ☎ (42)8444

☎ (43)5600



人権尊重社会をめざす県民運動強調週間

期間 ▶ 12月4日～10日

この機会に、人権について考え、行動するきっかけにしましょう。問合せ ▶ 人権推進課 内線 162



令和7・8年度入札参加資格審査申請の追加受付

幸手市(水道事業を含む)競争入札に参加を希望する業者の入札参加資格審査申請の追加受付をつぎのとおり行います。

対象業種 ▶ 維持管理等、物品供給等
受付期間 ▶ 1月15日(木)～30日(金)
※郵送受付のみ。

有効期間 ▶ 令和8年4月1日～

令和9年3月31日

※詳細は、市ホームページをご覧ください。

問合せ ▶ 契約管財課 内線 263



固定資産税に関するご連絡のお願い

令和8年度の固定資産税は、令和8年1月1日現在の状況を基に課税します。令和7年12月末日までに、次のように土地、家屋の異動が生じた人は、届出などが必要な場合がありますので、ご連絡ください。

○土地の利用状況が変わった(畑を駐車場にした場合など)

○家屋(居宅、物置、車庫、サンルームなど)を新築、増築または取り壊した

問合せ ▶ 税務課 内線 137



市民税・県民税・所得税の申告受付

申告受付では、予約制(インターネット予約、電話予約)を導入します。詳細は1月以降の広報でご案内します。

申告受付 ▶ 2月16日(月)～

3月13日(金)

申告会場 ▶ ウェルス幸手

※土曜・日曜・祝日は除く。

※3月16日(月)の申告受付はありません。

問合せ ▶ 税務課 内線 132



市からの「お知らせ」や「イベント」などの情報を掲載します。
※時間は24時間表記
※特に記載がないものは「費用 ▶ 無料」、「申込み ▶ 不要」



今月の納税など

固定資産税・都市計画税 第3期

国民健康保険税 第6期

介護保険料 第6期

後期高齢者医療保険料 第6期

※納期限までに忘れずに納めましょう。口座振替をご利用の人は、残高不足などにご注意ください。



各種計画素案への意見を募集します

素案は、市ホームページまたは市内公共施設にて閲覧できます。※窓口閲覧は開庁、開館時のみ。
意見募集 ▶ 12月8日(月)～1月9日(金)

対象 ▶ 市内在住、在勤、在学の人、この案に利害関係のある人

提出方法 ▶ 応募用紙に必要事項を記入の上、各課へ提出(郵送、FAX、メール可)

○第3期幸手市まち・ひと・しごと創生総合戦略(素案)

問合せ ▶ 政策課 内線 242

○幸手市空家等対策計画(素案)

問合せ ▶ くらし防災課 内線 586



幸手市しあわせ家族ウェルカム補助金

夫婦ともに令和7年4月1日現在で40歳未満の世帯が市外から転入し、初めて住宅を取得した場合、費用の一部を補助します。

補助額 ▶ 建物価格(税抜き)の5%(上限10万円)

申請受付期間 ▶ 1月5日(月)～

1月26日(月)(予算額:190万円)

※申請総額が予算額を上回る場合、抽選となります。

※世帯要件、住宅要件があります。※詳細は市ホームページをご確認ください。

問合せ ▶ 政策課 内線 242

ATMで還付金はもらえません！ 市役所など公的機関の職員がATMの操作を
問合せ 幸手警察署☎(42)0110 するよう連絡することは絶対にありません。

今月の日曜開庁			(※)12:00～13:00を除く。
日時	場所	問合せ	
12月21日(日) 8:30～17:00(※)	市民課、保険年金課、税務課、納税課	詳細は、各担当課へ	

※全国的なシステムメンテナンスに伴い、12月21日(日)の日曜開庁では、カードの交付、電子証明書の更新などを含む、マイナンバーに関する全ての手続きができません。戸籍証明書の広域交付による発行もできません。
ご迷惑をおかけしますがご理解、ご協力をお願いします。 問合せ 市民課 内線123、125

各種相談				(※)12:00～13:00を除く。
相談	日時	場所	問合せ	
休日納税相談	12月21日(日) 8:30～17:00(※)	納税課	納税課 内線 155	
夜間納税相談	12月10日(水) 17:15～18:45			
法律相談(予約制) ※同一内容の再相談は不可。	12月10日(水)、25日(木) 13:30～17:00	市役所第二庁舎1階 第5会議室	くらし防災課 内線 587	
行政相談	12月11日(木) 9:30～12:00	市役所第二庁舎2階 第2会議室		
消費生活相談(電話相談可)	毎週月曜～金曜日 10:00～15:30(※)	市役所第二庁舎1階 くらし防災課内	幸手市消費生活センター 内線 192	
税理士による税務相談(予約制) ※先着4人(市内在住者)。	12月15日(月) 10:00～15:00	市役所第二庁舎1階 第5会議室	税務課 内線 4402 ※予約受付12月1日(月)から。	
人権相談	12月11日(木) 10:00～15:00	市役所第二庁舎1階 第5会議室	人権推進課 内線 162	
幸手市ふるさとハローワーク	毎週月曜～金曜日 9:00～16:00	市役所第二庁舎1階	幸手市ふるさとハローワーク ☎(43)8609	
内職相談(予約制)	毎週月曜～金曜日 8:30～17:15(※)	市役所本庁舎1階 商工観光課内	商工観光課 内線 594	
生活困窮者自立支援相談 (電話相談可)	毎週月曜～金曜日 8:30～17:15	ウェルス幸手1階 社会福祉協議会内	社会福祉協議会 ☎(43)3277	
ボランティア相談(電話相談可)	毎週月曜～金曜日 8:30～17:15			
心配ごと相談(電話相談可)	12月11日(木)、25日(木) 13:00～16:00	心すこやか支援室 (東3-12-25)	心すこやか支援室 ☎(42)0356	
教育相談(電話相談可) ※小・中学生、卒業生の相談可。	毎週月曜～金曜日(水曜日を除く) 9:30～15:30			
行政書士無料相談会	12月9日(火) 13:30～16:30	市役所第二庁舎 2階第2会議室	埼玉県行政書士会春日部支部 ☎048(812)5092	
司法書士・土地家屋調査士 合同登記無料相談会 (事前予約優先制・当日受付可)	12月18日(木) 13:00～16:00		埼玉司法書士会埼玉支部 ☎(42)4741(事前予約先) 埼玉土地家屋調査士会埼玉支部 ☎(31)8553	

市長コラム「縮充」の発想で！

今年10月9日～10日、全国市長会主催の第87回全国都市問題会議が、栃木県宇都宮市で開催され、参加してきました。(その際、全国初の全線新設の次世代型路面電車(LRT)にも試乗しました。)

この会議で、特に印象的だったのは「縮充」の言葉でした。縮充とは、「人口や税収が縮小しながらも地域の営みや住民の生活が充実したものになっていくしくみ」です。つまり、拡充の時代から縮小の時代への変化を否定的にとらえるのではなく、縮小しても機能の充実につながれば、肯定的な将来像が描ける！という発想の転換です。

幸手市においても、成長型の時代に数多く整備された公共施設が老朽化し更新時期を迎えている現在、財源の制約などにより、必ずしも十分な対応となっていません。公共施設の再編成が都市の持続的発展にとって、最も重要な課題の一つになっているのが現状です。

縮充の具体例などは詳述しませんが、ポイントを。

- ①施設の複合化、多機能化 ②地域ニーズに応じた施設の機能再配置の検討
③施設の利用可能諸室を利用実態に合わせて一部縮減

※公共施設アセットマネジメントとは、持続可能な社会を維持するため、施設の集約、複合化を進め、機能の充実を図ること。



幸手市長 木村純夫

防災行政無線の放送について 放送内容をメールで配信して
問合せ くらし防災課 内線584 います。ぜひご登録を！



地域の掲示板

▼基桜会会員募集

◎囲碁の街・幸手

初心者、女性大歓迎！

○日時▶毎月第3、4月曜日9:00～

12:00／○場所▶北公民館／

○年会費▶2,000円／○問合せ▶

関野さん☎090(8569)3124

▼無雙直傳英信流お仲間募集！

◎全日本居合道連盟

居合道の源流！幸手市スポー

ツ協会に加盟！見学可能です！

○日時▶水曜日14:00～16:00、

土曜日12:00～13:00、日曜日

14:00～16:00／○場所▶武道館

○問合せ▶武道館☎(43)0190

▼太極拳 無料体験(全2回)

◎太極拳幸手カリヨン

ゆったりとやさしい動きの太

極拳で体力をつけてみませんか。

男女随時募集。

○日時▶12月20日、27日 各土曜

日 13:30～15:30／○場所▶武道

館／○持ち物▶上履き、飲み物／

○問合せ▶上坂さん☎090(2167)

6925

▼健康ダンス参加者募集

◎健康ダンスすずらん

初心者～経験者まで大歓迎！

○日時▶毎週日曜、月曜日10:00

～12:00または13:00～15:00／

○場所▶北公民館または中央公民

館／○対象▶元気に体を動かした

い人／○費用▶月会費4,000円／

○講師▶吉田すみこ(プロダンス

インストラクター)／○問合せ▶

吉田すみこ☎090(8502)9302(留

守電を残してください)

▼太極拳初級教室会員募集

◎幸手上高野太極拳

○日時▶木曜日(月3回) 13:30～

15:30／○場所▶南公民館／○費

用▶月会費2,000円／○持ち物▶

上履き、飲み物／○問合せ▶小島

さん☎(42)0485

▼相続・遺言・終活無料相談会

○日時▶1月9日(金)、2月6日

(金)14:00～16:00(予約制)

／○場所▶南公民館／○申込み・

問合せ▶NPO法人くらしの相談室

衣川さん☎090(4051)3761

切り絵アート講座

日時	1月14日～2月4日 毎週水曜日(全4回) 10:00～11:30
場所	東公民館会議室、講座室
内容	植物や動物、人物などの 絵や写真をもとに一枚の 紙を切り抜き作品づくり をします。作品は部屋の インテリアとして楽しむ ことができます。
対象	市内在住、在勤、在学の人
定員	20人(申込み順)
費用	300円
申込み	12月3日(水)～24日(水) 9:00～17:00 電話または窓口
問合せ	東公民館☎(48)0013



七草がゆを食べる会

日時	1月7日(水)9:30～14:00
場所	中央公民館料理室
対象	市内在住、在勤、在学の人
定員	18人(申込み順)
費用	300円(材料代含む)
持ち物	エプロン、三角巾、ふきん、 筆記用具
申込み	12月12日(金)9:00から 費用を添えて直接中央公 民館へ(電話申込み不可)
問合せ	中央公民館☎(42)5156

ピアノ演奏体験

日時	12月10日(水)、24日(水) ①9:30～10:30、②10:35～ 11:35、③11:40～12:40、④ 12:45～13:45、⑤13:50～ 14:50、⑥14:55～15:55、⑦ 16:00～17:00
場所	アスカル幸手さくらホール
定員	各日7組(申込み順)
費用	1回1,000円(1時間)
申込み	12月5日(金)9:00から
問合せ	アスカル幸手☎(48)0048

学力向上に向けた取組について

教育委員会教育部 学校教育課

「全国学力・学習状況調査」や「埼玉県学力・学習状況調査」の今年度の結果から、幸手市では学習意欲や協調性、「学びに向かう力」が県平均を上回っていることが分かりました。一方で、基礎は理解できているものの、応用力に課題が見られました。教育委員会では学力向上に向けてさまざまな取組を行っていますが、特に次の諸点について家庭でもご協力をお願いしています。

- (1) 市内中学校を会場にして、中学生を対象とした実用英語技能検定(英検)の団体受検を実施しています。3級受検料相当の助成を行っていますので、子供達の意欲を高めるためにも、受検を勧めてください。
- (2) 家庭学習の充実を図るため、「家庭学習リーフレット」を配布しています。ご家庭で話し合い、計画的な学習習慣を育んでください。
- (3) 学校では、児童生徒が自分の考えをもち、友達と意見を交わしながら課題を解決する学習活動を充実させています。家庭において、お子様と学習内容などを話し合う機会を設けてみてください。お子様の表現力育成、学習内容の定着が図られます。
- (4) 幸手市では家読(うちどく)を推進しています。家族みんなで読書をする事で家族のコミュニケーションを深めるとともに、お子様の読解力向上を図り、ゲームなどの誘惑に負けない力を育んでください。

児童生徒一人ひとりが「わかった」「できた」という小さな成功を積み重ねられるよう、家庭、学校、教育委員会が連携し、学力向上に努めてまいります。



「企業版ふるさと納税」を いただきました



(左から、角埼玉武蔵ヒートベアーズ代表取締役、
木村市長、堀野株式会社ラスコ代表取締役)

株式会社ラスコ様から「企業版ふるさと納税寄附金」として、1千万円を寄附いただき、感謝状を贈呈しました。

寄附金は、埼玉武蔵ヒートベアーズが実施するスポーツによる地域活性化を目的とした包括連携事業への補助金などに活用します。

市長は「市の地域活性化のために、ご協力を頂きたい」とコメントしました。

幸手市交通安全母の会 埼玉県交通安全啓発知事メッセージ伝達式



10月27日(月) 幸手市交通安全母の会会長と副会長、理事が市役所を訪れ、木村市長に交通安全啓発知事メッセージを伝達しました。

この活動は、交通安全対策の一層の推進を目的として、埼玉県知事から埼玉県交通安全母の会連合会会長に寄託され、幸手市交通安全母の会小林会長と共に、市長に伝達するものです。

ハロウィンイベント(児童館)

10月11日(土)、児童館でハロウィンイベントが開催されました。
ママさんブラス”はるぴよ隊”による大迫力の吹奏楽コンサートや、ミニ四駆の仕組みを教えてもらいみんなでレースを楽しんだり、顔や手に自分の好きなイラストを描いてもらうフェイスペイントなど子ども達の笑顔が盛りだくさんなイベントとなりました。



ハッピーハロウィン(県営権現堂公園 3号公園)

10月12日(日)、県営権現堂公園3号公園でハロウィンイベントが開催されました。魔女やかぼちゃんなどさまざまな姿に仮装して写真を撮ったり、たくさんのブースを回り、楽しんでいました。参加した子ども達は、「お気に入りの仮装で参加できて、とても楽しかった。来年もまた来たい。」と話してくれました。



Instagramで
動画公開中！
こちらも
ぜひご覧ください！

幸手市消防特別点検

11月3日(月・祝)に、幸手市役所で幸手市消防特別点検が開催されました。消防車両や資機材などの点検を行い、災害時に備えてしっかりと整備されていることを確認することができました。

市長は「団員一人ひとりが規律を守り統制のとれた行動に、日々の訓練の成果と地域を守る力を感じました。」とコメントしました。



ハウスティアフェス 2025 ~みんなで作るペットシティ~

10月17日(金)、18日(土)、19日(日)に、県営権現堂公園2号公園でハウスティアフェスが開催されました。このイベントは、大切な家族やパートナーが安心して暮らせる未来を創りたいという想いから始まったイベントです。参加した家族は、「ドッグラン、フォトスポットなど楽しい時間を過ごすことができました。」と話してくれました。



Instagramで
動画公開中！
こちらも
ぜひご覧ください！



がんきアップ メニュー

今月は
クリスマス
リース風
サラダ



【材料】2人分
(1人前 191kcal 塩分 1.8g)
・かいわれ大根 100g
・ベビーリーフ 20g
・ミニトマト 4個
・ナチュラルチーズ 2枚
・生ハム 6枚
・レモン汁 小さじ2
・しょうゆ 小さじ1
・砂糖 小さじ1/2
・ごま油 小さじ1

【作り方】

- ① かいわれ大根の根元を切る。
- ② ①とベビーリーフをお皿に輪のように盛り付ける。
- ③ ミニトマトを半分に切る。
- ④ チーズをお好みの型抜きで型抜く。
- ⑤ 「お花の形の生ハム」は生ハムを半分に切り、半分にした生ハムを端からくるくると巻いていく。残った半分の生ハムを重ねてゆるめに巻いていく。外側の生ハムを花びらのように広げる。
- ⑥ ③、④、⑤を②に盛り付ける。
- ⑦ Aの調味料を混ぜ合わせ、かけたら完成。



休日当番医

診療時間 9:00～12:00
夜間診療時間 19:00～22:00(冬期のみ)
※夜間診療は内科のみ

12月7日(日)	石塚医院 皮膚科・内科・消化器内科 (夜間) 東埼玉総合病院	☎(43)7777 ☎(40)1311
12月14日(日)	のうみクリニック 内科・小児科・消化器科 (夜間) 堀中病院	☎(42)7233 ☎(42)2081
12月21日(日)	のうみクリニック 内科・小児科・消化器科 (夜間) 東埼玉総合病院	☎(42)7233 ☎(40)1311
12月28日(日)	東埼玉総合病院 内科・外科 (夜間) 堀中病院	☎(40)1311 ☎(42)2081
12月29日(月)	東埼玉総合病院 内科・外科	☎(40)1311
12月30日(火)	堀中病院 内科	☎(42)2081
12月31日(水)	東埼玉総合病院 内科・外科 (夜間) 堀中病院	☎(40)1311 ☎(42)2081
1月1日(木)	堀中病院 内科 (夜間) 東埼玉総合病院	☎(42)2081 ☎(40)1311
1月2日(金)	東埼玉総合病院 内科・外科 (夜間) 堀中病院	☎(40)1311 ☎(42)2081
1月3日(土)	堀中病院 内科 (夜間) 東埼玉総合病院	☎(42)2081 ☎(40)1311
1月4日(日)	東埼玉総合病院 内科・外科 (夜間) 堀中病院	☎(40)1311 ☎(42)2081

冬期小児休日診療

インフルエンザが猛威を振るう冬期のみ、小児科医等による在宅当番診療を行います。

診療時間	9:00～12:00
12月29日(月)	堀中病院 ☎(42)2081
12月30日(火)	さって西クリニック ☎(43)8111
1月4日(日)	井上小児科皮フ科 ☎(33)8690
1月11日(日)	のうみクリニック ☎(42)7233
1月12日(月・祝)	井上小児科皮フ科 ☎(33)8690

※お薬を飲んでいる場合は、お薬手帳をお持ちください。
また、都合により変更の場合もありますので、電話連絡後に受診してください。

伊藤 悠真
ちゃん (2歳)



うまれてきてくれてありがとう♡
宝物だよ

高田 惟斗
ちゃん (2歳)



いたずら大好きわがままボーイ!
大好き♡

吉浦 令真
ちゃん (5か月)



かわいさ満点 我が家の宝物

金澤 人愛
ちゃん (1歳)



人愛らしく! 楽しい人生を
過ごしてね♡

わが家のアイドル



QRコードから
簡単申込み!
アイドル募集!

幸手市の人口

11/1 現在(前月比)

人口	48,532 人 (+34)
男	24,431 人 (+8)
女	24,101 人 (+26)
世帯	23,717 世帯 (+47)

今月の表紙

11月2日(日)に行われた
幸手市文化祭のひとコマです。

この作品は幸手桜高校書道部
のみなさんが書いたもので、
多くの人が集まる中、迫力ある
パフォーマンスを披露して
いました。

大きな紙いっぱい書かれた
作品はまさに圧巻です!

お手入れ簡単!!取替簡単!!

最新レンジフードで油污れも解決

リフォーム・ガス機器、お任せ下さい

安心・安全を見守るガス警報器を設置しましょう

幸手都市ガス株式会社

☎ 0480-42-4311 幸手都市ガス



雪花きもの学院 生徒募集中

雪花きもの学院が
選ばれる理由

1 手ぶらで
ラクラク
一式無料
レンタル

2 1レッスン
500円
ワンコインで
リーズナブル

3 振替授業
が可能
他の曜日・時間への
振替OK

まずは
無料体験
にお越しください!

雪花きもの学院
公式HP

無料体験
レッスン
随時開催中

ホームページからお申し込みできます

お申し込み・
お問い合わせ

いつ和 幸手店 Tel.0480-48-7926

幸手市中1-2-8 MYビル 営業時間 AM10:00～PM7:00 定休日 水・木曜日

坂東市内 水道メーター検針員さん大募集!

048-640-1372 受付:平日 9:00~17:30

30代~70代まで活躍中! お気軽にお電話下さい!

株式会社関東サービス工社 坂東営業所

相続 遺言 困りごとお任せください
身近な街の法律家

相続手続 書類作成 遺言書 原案作成 外国人登録 会社設立

大村行政書士事務所 幸手市中1-1-40
TEL:0480-42-4845 FAX:0480-43-2055
携帯:090-8010-9234

土・日・夜間のご相談も
可能です(予約制)
お気軽にどうぞ

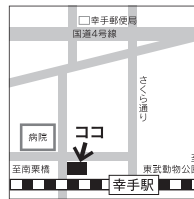

令和7年(2025)12月1日発行 第740号(通番850号)
編集/秘書課 hsyocity.satte.jp
発行/幸手市役所 〒340-0162 幸手市東4-6-8
☎0480-031111・FAX0480-037088



朗読ボランティアグループ幸手のご協力により、CD版の提供も行っています。
社会福祉協議会 ☎0480(43)3277・FAX 0480(40)1460

広報さってWeb版は、フルカラーで配信!