



Satte City

広報 さって

No. 716
2023年
12月号



#このまちが好き幸手市
#5年ぶりの防災訓練
#消火器を使ってみた

幸手市公式LINE 始めました

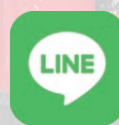

友達
募集中!

秋のまつり



第28回幸手市民まつり

10月28日(土)に、県営権現堂公園2号公園(ハッピー公園)において幸手市民まつりが開催されました。

当日は、メインステージ・セカンドステージでの各種団体のパフォーマンスや、所狭しと並んだ模擬店などで、多くの人でにぎわっていました。

まつりの最後には花火があがり、幸手の夜空を彩っていました。



第41回幸手市健康福祉まつり

11月5日(日)に、ウェルス幸手において市内ボランティアグループや各種団体、医療関係機関などの協力のもと、幸手市健康福祉まつりが開催されました。

当日は、各種団体のパフォーマンスや展示による活動紹介、健康に関する相談や測定、子ども用品とりかえっこや点字・手話の体験など、楽しい内容が盛りだくさんで、多くの人でにぎわっていました。



第62回幸手市文化祭

11月4日(土)、5日(日)に、アスカル幸手において幸手市文化祭が開催されました。

さくらホールでは各種団体の発表があり、日ごろの練習の成果を発揮し観客を楽しませていました。

また、メインアリーナなどでは、作品展示と催し物が開催され、来場者は作品を見たり、普段できない体験をしていました。



事前の準備で災害に備え 命を守る

幸手市防災訓練

10月21日(土)に、災害に対する住民意識の高揚や地域防災力の向上を図るため、「自主防災」をテーマに幸手小学校にて幸手市防災訓練を実施しました。

訓練内容は避難所開設訓練や、負傷者救護訓練、災害ボランティアセンター運営訓練、その他災害協定締結団体などが体験コーナーを出展しました。

訓練参加者は「災害を身近に感じることができた」「普段から災害対策をしておくことの大切さが分かった」などと話してくれました。

▼煙体験



▼負傷者救護訓練



▼応急救護訓練



▼消防団消火訓練



幸手市消防特別点検

11月3日(金・祝)に、消防特別点検を実施しました。消防特別点検では、消防団員の人員、姿勢、服装、訓練、礼式、機械器具および装備などについて、いつ起こるかわからない災害に対し、迅速に対応できる準備ができているかを点検します。

この日は、適切に整備されている車両や資機材、また、日ごろの訓練の成果を市民や来賓へ披露しました。さらに、火災多発時期に備え、11月12日(日)には中川河川敷にて放水訓練を行いました。



はしご車架梯訓練

埼玉東部消防組合では、市民が安心して生活を送れるよう、過去の事例や起こりうる事故などを想定して日々訓練を行っています。

11月7日(火)・8日(水)は、市内を通る首都圏中央連絡自動車道(圏央道)の工事に伴う通行止めに合わせてはしご車架梯訓練を行いました。

左写真の訓練は圏央道に取り残された要救助者を救助する訓練の様子です。夜間に行われ、緊迫感がある中、指揮隊、はしご隊、救助隊、消防隊が連携し、迅速に要救助者を救助していました。

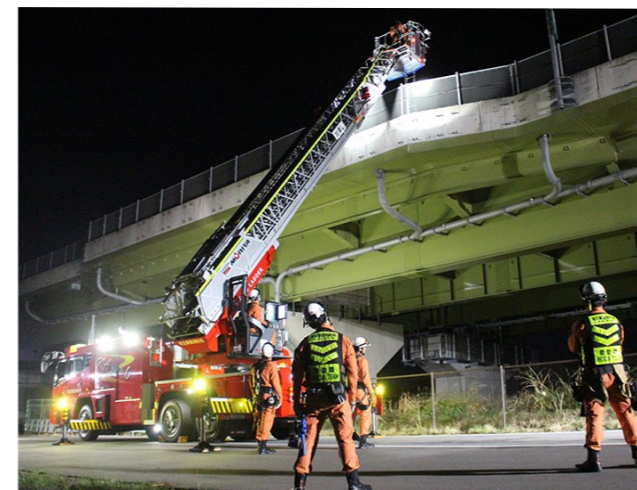

環境掲示板

問合せ 環境課 ☎(48) 0331

エコライフDAY2023実施結果

◆「エコライフDAY」とは？

簡単なチェックシートを利用して、みなさんにエコな生活を1日体験してもらうものです。

幸手市では、平成17年度から毎年実施し、市内の学校（各小中学校・幸手桜高校・日本保健医療大学の児童、生徒、学生、教職員とその家族）、事業所・各種団体・市役所職員など、多くのみなさんに参加していただいています。

◆実施期間

7月1日(土)～9月30日(土)

◆今年度の参加者・二酸化炭素削減量

参加者：677人・二酸化炭素削減量：約3,094,204g

◆地球温暖化の防止のために

地球の未来のため、少しでも温室効果ガス(二酸化炭素など)の排出を抑える生活を心がけましょう。一人ひとりの認識と行動が重要です。

◆みんなでエコライフを

家庭では、さまざまなエネルギーが消費されます。その中でも二酸化炭素が多く排出されるのは電気です。

経済産業省では、エアコンやテレビなど省エネ家電の選び方や、効果的な使い方を紹介しています。いろいろな情報を参考に、今後も家庭におけるエコライフスタイルの推進にご協力をお願いします。

猫を適正に飼育しましょう！

飼い猫が近隣に迷惑をかけないよう、適正な飼育にご協力をお願いします。

◆終生飼育

猫もけがをしたり、病気になったり、年をとります。愛情と責任を持って一生涯世話をしましょう。

◆不妊去勢手術

繁殖を望まない場合は、不妊去勢手術をしましょう。発情に伴うケンカ、飛散する尿による環境被害、大きな鳴き声、泌尿生殖器の病気などの減少を、飼い主のいない猫が増えないようにします。

◆名札

迷い猫をなくすために、飼い主の連絡先を明記した首輪や名札をつけましょう。

マイクロチップの装着でも身元を確認できます。

◆屋内飼育

交通事故や失踪、感染症などから猫を守るために屋内で飼育しましょう。近隣トラブルを防ぐこともできます。

家の中が猫にとって安心・満足できる環境であれば、猫は屋内を「なわばり」と認識して生活します。

◆猫に関する相談

埼玉県動物指導センター南支所 ☎048(855)0484



枯草・枯枝の管理を徹底しましょう

所有する空き地の枯草の管理はできていますか？土地の維持管理を適正に行うことは所有者の責務です。放置していると、ご近所や歩行者に迷惑がかかる場合があります。

特に乾燥する時季には、雑草・雑木が枯れて燃えやすくなり、火災の危険性が高まります。

市民のみなさんの衛生的で良好な生活環境を維持するためにも、管理の徹底をお願いします。

※撤去した枝草は「幸手市健康・環境カレンダー」を参照し、適切に処分してください。

※ご自身で処理ができない場合は、業者に依頼する方法もあります。



第31回

幸手市 さくらマラソン大会

令和6年3月31日(日)

雨天決行・荒天中止

スタート：2km 午前9時
10km 午前9時30分

場 所 幸手総合公園(スタート・ゴール)
申込期限 令和6年1月14日(日)まで
(10kmコースのみ1,500人になり次第締切り)

申込方法 ①インターネット
「スポーツエントリー」で検索
<https://www.sportsentry.ne.jp>



◀スポーツエントリー

②電話「スポーツエントリー」

☎0570(039)846

(平日午前10時～午後5時)

そ の 他 幸手駅から無料シャトルバスを運行
問 合 せ 幸手市さくらマラソン・エントリーセンター

☎048(778)5880

社会教育課

☎(43)1111 内線 645

種目および参加費

種 目	部 門	参加費
10km 定員：1,500人 制限時間：80分	高校生・一般男子(39歳以下)	3,500円
	一般男子(40歳代)	
	一般男子(50歳代)	
	一般男子(60歳代)	
	一般男子(70歳以上)	
	高校生・一般女子(39歳以下)	
2km	小学生男子(4～6年生)	500円
	小学生女子(4～6年生)	
	ファミリー 大人：18歳以上	大人(1人) 2,500円
	子ども：小学1～3年生 (大人1人につき子ども2人まで)	子ども(1人) 500円

※年齢は令和6年3月31日を基準とします。
学生の学年基準は、令和6年3月現在の学年とします。



共生社会の実現に向けて

12月3日から9日は障害者週間です

障害者週間は、平成16年6月に障害者基本法で定められ、障がい者への理解や関心を深める目的で制定されました。週間中は、行政機関や関係機関で、意識啓発に関する取り組みを行っています。

◆障害者差別解消法をご存知ですか？

正式名称を「障害を理由とする差別の解消の推進に関する法律」と言います。障がいのある人とそうでない人が、人格や個性を尊重し共生できる社会を実現するために、平成28年4月から施行されました。国・都道府県・市町村などの役所、会社やお店などの事業者が障がいのある人に対し、正当な理由がなく、障がいを理由として差別することを禁止しています。

障がいを理由とした不当な差別にあたる行為の例

- ・入店を断る。
- ・病院の受診や学校の入学を拒否する。
- ・必要がないのに付添人の同行を求める。
- ・本人の意向を考慮せず必要ない物を買わせる。



◆合理的配慮とは？

国・都道府県・市町村などの役所、会社やお店などの事業者に対して、障がいのある人から「社会の中にあるバリアを取り除くために何らかの対応を必要としている」と意思が伝えられたときに、負担が重すぎない範囲で対応することを求めています。令和6年4月1日からは、事業者による障がいのある人への合理的配慮の提供が義務化されます。

合理的配慮の例

- ・飲食店を利用する際、車椅子で着席したい。
→ 椅子を片付け、車椅子で座れる空間を作る。
- ・障がいにより、言葉でのやり取りが難しい。
→ 筆談や手話などで対応する。
- ・配付物の文字が小さくて読めない。
→ 配付物の文字を拡大して、相手に読みやすくする。
- ・窓口で手続きをする際、周囲の目が気になる。
→ 周囲に人がいない場所や個室での手続きを行う。

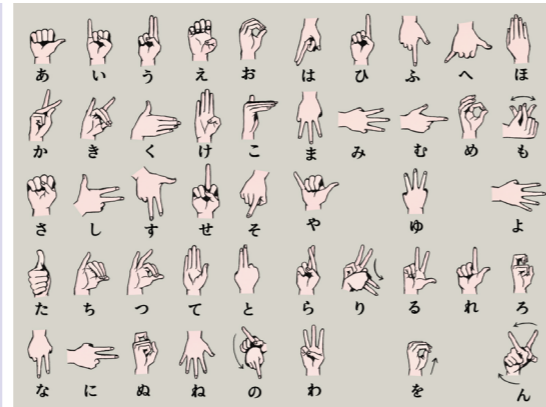

◆相談窓口

障がいを理由とする差別や合理的配慮の提供について、ご相談がありましたら、社会福祉課障がい福祉担当までご連絡ください。ご相談は、窓口に限らず電話、FAX、メールでも可能です。

問合せ 社会福祉課 ☎ (42) 8435 ・ FAX (43) 5600 ・ ✉ syakai@city.satte.lg.jp

人も車も自転車も 安心・安全 埼玉県

12 / 1 (金) ~

冬の交通事故防止運動

12 / 14 (木)

■横断歩道における歩行者優先の徹底

交通事故死者の多くは歩行者です。ドライバーは、常に歩行者への思いやりの意識を持って、横断歩道における歩行者優先を徹底しましょう。歩行者は、横断歩道を渡る際にドライバーへの意思表示(ハンドサイン)を行い、安全な横断を心がけましょう。

■自転車乗用時の自転車ヘルメット着用促進と交通事故防止

自転車乗用時は、①ヘルメットの着用、②車道は左側を通行、③一時停止場所では必ず止まって左右の安全確認、④飲酒運転は禁止、⑤夜間はライトを点灯しましょう。

■夕暮れ時と夜間の交通事故防止および飲酒運転の根絶

夕暮れ時から夜間の時間帯に交通事故が多く発生しています。夕暮れ時や夜間に外出するときは、歩行者や自転車の運転者自らが反射材などを身に付け、明るく目立つ色の衣服を着用しましょう。飲酒運転は「しない・させない・ゆるさない」を合言葉に幸手市から飲酒運転を根絶させましょう。

■幸手市内の交通事故発生状況

令和5年1月1日から10月15日までの期間に幸手市内で発生した人身交通事故の負傷者は133人(重傷9人)で、午後2時から午後4時にかけて国道4号線、市道などで追突による人身交通事故が多く発生しています。

また、自転車乗車中の負傷者は28人(重傷4人)で65歳以上の高齢者が約39%と最も多くなっています。

問合せ 幸手警察署 ☎ (42) 0110
危機管理防災課 ☎ (43) 1111 内線 583

人権 それは愛

障がい者の人権について

共生社会の実現に向けて

12月3日から9日は「障害者週間」です。障害者週間は、国民の間に広く障がい者福祉についての関心と理解を深めるとともに、障がいのある方が社会、経済、文化その他あらゆる分野での活動に積極的に参加する意欲を高めることを目的として設定されています。令和6年4月からは、「障害を理由とする差別の解消の推進に関する法律」で民間事業者等の合理的配慮の提供が法的に義務化されます。この合理的配慮とは、社会の中にあるバリアを取り除くために何らかの対応が必要とされているとの意思が伝えられたときに、負担が重すぎない範囲で対応することです。

ことが求められるものです。また、合理的配慮の提供にあたっては、障害特性やそれぞれの場面・状況によって障がいのある人と事業者等が現状をより良くしていくための対応について、前向きに一緒に考えていくことが大切になります。

障害者週間をきっかけに、お互いのことを知り、「障がいのある・なしにかかわらず、誰もが社会の一員として相互に尊重し合い、支え合って暮らせる社会(共生社会)の実現」について考えてみませんか？

12月には「障害者週間」だけでなく、埼玉県の一人権尊重社会をめざす県民運動強調週間も設定されています。

社会保険料控除の所得申告参考資料の郵送

令和5年中に納付した国民健康保険税、65歳以上の介護保険料、後期高齢者医療保険料は、令和5年分の所得税確定申告、市・県民税の所得申告の際に、「社会保険料控除」の対象となります。1月下旬に「所得申告参考資料」を郵送しますので、ご利用ください。

なお、65歳以上の人は、普通徴収(納付書・口座振替による納付)の人にも郵送します。特別徴収(年金天引きによる納付)の人は、1月下旬に日本年金機構などから郵送される「公的年金等の源泉徴収票」をご利用ください。

問合せ

国民健康保険税について

納税課 ☎(43)1111 内線 152・FAX(43)1125

介護保険料について

介護福祉課 ☎(42)8444・FAX(43)5600

後期高齢者医療保険料について

保険年金課 ☎(43)1111 内線 197・FAX(43)1125

公的年金などの源泉徴収票について

ねんきんダイヤル ☎0570(05)1165

障害者控除対象者認定書の交付

所得税確定申告または、市・県民税の申告の資料として、対象となる人には、申請により「障害者控除対象者認定書」を交付します。

受付 1月4日(木)から

対象 65歳以上で要介護1～5の認定を受けている人

※身体障害者手帳などを取得している人は手帳により控除を受けることができます。

申請 申請書に必要事項を記入の上、直接介護福祉課へ

※申請書は介護福祉課または、市ホームページから取得できます。

※申請者の本人確認書類、代理人が申請する場合は本人からの委任状が必要です。

問合せ 介護福祉課 ☎(42)8444・FAX(43)5600

明るい選挙啓発ポスター ～明るく正しい選挙の大切さを伝える～

市内の児童、生徒のみなさんから募集しました。応募作品は、つぎのとおり展示しますので、ぜひご覧ください。

場所 市役所本庁舎1階ロビー

期間 12月11日(月)～22日(金) ※土曜、日曜は除く。

また応募いただいた作品の中から、文部科学大臣・総務大臣賞、埼玉県最優秀賞受賞作品、幸手市入選作品を紹介します。(敬称略)

問合せ 選挙管理委員会 ☎(43)1111 内線 513



石井 友晴(長倉小学校1年)

鎌田 彩那(吉田小学校5年)

長谷川 希(上高野小学校6年)



高橋 椰央(さくら小学校6年)

日下部 喜生(八代小学校6年)

宇津木 絆那(東中学校1年)



高橋 琉生(西中学校2年)

日下部 眞輝(東中学校3年)

関 百々果(東中学校3年)

角 和奏(東中学校3年)

叙勲・褒章受章おめでとうございます

◇ 黄綬褒章

まつもと よしみつ
松本 芳光 氏(南)

氏は、量師として卓越した技術力を持ち、2020年には「現代の名工」に選ばれ、日本の伝統文化を後世に残すべく、長年にわたり尽力されています。

現在は県量技能士会の会長などを務め、子ども向けの体験教室など、量文化の普及に取り組んでいます。

◇ 瑞宝単光章

くぼた たかみつ
久保田 高光 氏(香日向)

氏は、昭和49年に警視庁に採用されると、巣鴨警察署卒配、第三機動隊、調布、町田、志村警察署などに配属されました。長く交通部門を担当する警察官として、交通捜査などに従事され、誰もが安心して暮らせる交通環境の実現に寄与されました。

3 職員の勤務時間そのほかの勤務条件の状況

▼職員の勤務時間

勤務時間は、一週間あたり 38 時間 45 分です。原則毎週月曜～金曜日(午前 8 時 30 分～午後 5 時 15 分 / 正午～午後 1 時は休憩時間)となります。

一部の職場においては、その業務の実情に応じて職員の勤務時間の変更を行っています。

▼休暇制度の種類と概要

年次有給休暇	労働基準法第 39 条により与えられる有給の休暇であり、1 年につき最高 20 日間、前年からの繰越分を含め年に最高 40 日間になります。
病欠休暇	負傷または疾病のために勤務できない職員に対し、原則上限 90 日まで、その治療に専念させることができる有給の休暇です。
特別休暇	特別の事由により認められる有給の休暇です。
介護休暇	配偶者、子、本人または配偶者の父母などの親族で負傷、疾病または老齢により 2 週間以上にわたり日常生活に支障がある人の介護をするために認められる無給の休暇です。
組合休暇	職員団体の業務または活動に従事するために認められる無給の休暇です。

▼年次有給休暇の取得状況(各年平均)

令和 4 年	令和 3 年
10.9 日	10.5 日

▼育児休業の取得状況

3 歳未満の子を養育するため、職務に従事しないことを可能とする制度です。育児休業期間は、給与は支給されません。

令和 4 年度に育児休業を取得した職員は、男性 9 人、女性 19 人、計 28 人でした。

4 職員の分限および懲戒処分の状況

▼分限処分の状況

令和 4 年度に休職処分を受けた職員は 5 人(心身の故障)でした。

免職処分、降任処分、降給処分を受けた職員はいませんでした。

▼懲戒処分の状況

令和 4 年度は、免職処分、停職処分、減給処分、戒告処分を受けた職員はいませんでした。

5 公平委員会への措置要求および審査請求の状況

令和 4 年度は、措置要求、審査請求ともにありませんでした。

6 職員の研修の状況

区分	コース数	延べ受講者数
自主研修	1	16 人
基本研修	29	1,035 人
一般研修	38	392 人
特別研修・その他	3	4 人

▼一般行政職の級別職員数 (令和 5 年 4 月 1 日現在)

区分	1 級	2 級	3 級	4 級	5 級	6 級	7 級	合計
標準的な職務内容	主事	主任	主査	主幹	主席主幹	課長	部長	
職員数	65 人	61 人	44 人	9 人	30 人	28 人	7 人	244 人
構成比	26.6%	25.0%	18.0%	3.7%	12.3%	11.5%	2.9%	100.0%

※職員数には、国家公務員との比較のため、企業、税務、福祉、技能労務職員などは含んでいません。

▼期末手当・勤勉手当(令和 4 年度決算)

支給職員 1 人あたり平均支給年額 1,369 千円
 支給率 期末手当 2.40 月分(1.35 月分)
 勤勉手当 2.00 月分(0.95 月分)
 ※()内は、再任用職員などにかかる支給率。

▼退職手当 (令和 5 年 4 月 1 日現在)

区分	自己都合	勸奨・定年
勤続 20 年	19.6695 月分	24.586875 月分
勤続 25 年	28.0395 月分	33.270750 月分
勤続 35 年	39.7575 月分	47.709000 月分
最高限度	47.7090 月分	47.709000 月分
支給職員 1 人あたり平均支給額	4,392 千円	16,580 千円

※幸手市は埼玉県市町村総合事務組合に加入し、退職手当の支給率は同組合の支給条例に基づくものです。退職手当の 1 人あたり平均支給額は、令和 4 年度に退職した職員に支給された平均額です。

▼地域手当(令和 4 年度決算)

支給実績額 75,553 千円
 支給職員 1 人あたり平均支給年額 216 千円

▼特殊勤務手当(令和 4 年度決算)

支給実績額 620 千円
 支給職員 1 人あたり平均支給年額 10 千円

▼時間外勤務手当(令和 4 年度決算)

支給実績額 61,278 千円
 支給職員 1 人あたり平均支給年額 271 千円

▼そのほかの手当(令和 4 年度決算)

区分	支給実績額	支給職員 1 人あたり平均支給年額
扶養手当	25,488 千円	212 千円
住居手当	19,265 千円	283 千円
通勤手当	16,969 千円	63 千円
管理職手当	49,768 千円	541 千円

▼特別職の報酬など (令和 5 年 4 月 1 日現在)

区分	給料または報酬月額	期末手当支給率		
市長	839,000 円	6 月期	2.2 月分、12 月期	2.2 月分 計 4.40 月分
副市長	727,000 円	6 月期	2.2 月分、12 月期	2.2 月分 計 4.40 月分
議長	432,000 円	6 月期	2.2 月分、12 月期	2.2 月分 計 4.40 月分
副議長	382,000 円	6 月期	2.2 月分、12 月期	2.2 月分 計 4.40 月分
議員	353,000 円	6 月期	2.2 月分、12 月期	2.2 月分 計 4.40 月分

人事行政の運営などの状況

市の人事行政運営の公平性・透明性を確保するため、令和 4 年度および令和 5 年度の市職員の給与や勤務条件、研修や処分状況などについて公表します。

問合せ 庶務課 ☎ (43) 1111 内線 233・FAX (43) 3783

2 職員の給与の状況

▼人件費(普通会計決算)

市の人口 49,404 人(令和 5 年 1 月 1 日現在)

区分	歳出総額(A)	実質収支	人件費(B)	人件費比率(B/A)
令和 4 年度	18,336,490 千円	1,537,320 千円	2,815,341 千円	15.4%

※人件費には、特別職に支給される給料・報酬などを含んでいますが、公営企業などの職員にかかる給与・報酬などは含んでいません。

▼職員給与費(一般会計当初予算)

区分	職員数(A)	給与費				1 人あたり給与費(B/A)
		給料	職員手当	期末・勤勉手当	計(B)	
令和 5 年度	357 人	1,244,385 千円	266,006 千円	568,273 千円	2,078,664 千円	5,823 千円

▼ラスパイレス指数 (各年 4 月 1 日現在)

区分	令和 4 年度	平成 29 年度
幸手市	99.0	99.9
全国市平均	98.7	99.1

※ラスパイレス指数とは、一般的に地方公務員と国家公務員の給与水準の比較に用いられるもので、国家公務員の平均給料月額を 100 とした場合の市職員の平均給料月額を指数で示したものです。

▼職員の平均年齢・平均給料月額・平均給与月額

(令和 5 年 4 月 1 日現在)

区分	平均年齢	平均給料月額	平均給与月額
一般行政職	40.8 歳	309,599 円	394,334 円
技能労務職	52.9 歳	320,500 円	364,664 円

※給料とは職員の基本給で、給与とは基本給と扶養手当などの各種手当を含んでいます。

▼職員の初任給 (令和 5 年 4 月 1 日現在)

区分	幸手市	国	
一般行政職	大学卒	191,700 円	185,200 円
	高校卒	158,900 円	154,600 円
技能労務職	高校卒	136,400 円	151,900 円

▼職員の経験年数別、学歴別平均給料月額

(令和 5 年 4 月 1 日現在)

区分		経験年数		
		10 年以上 15 年未満	15 年以上 20 年未満	20 年以上 25 年未満
一般行政職	大学卒	272,896 円	318,461 円	362,286 円
	高校卒	229,500 円	- 円	※ 円
技能労務職	高校卒	- 円	- 円	- 円

※経験年数とは、市職員として採用される前の職歴などの経験を勤続年数に加算した年数です。

※人数が少なく、個人情報特定される恐れがある部分は、※(アスタリスク)で表示しています。

1 職員の任免および職員数の状況

▼職員の採用(令和 4 年度)

事務職 12 人、精神保健福祉士 2 人、保健師 1 人、保育士 1 人、任期付保育士 3 人、計 19 人の職員を採用しました。

▼職員の退職(令和 4 年度)

区分	事務職	技能労務職	合計
定年退職	2 人	2 人	4 人
勸奨退職	実施しませんでした。		
自己都合退職	10 人	0 人	10 人
その他(死亡、免職、失職)	1 人	0 人	1 人
計	13 人	2 人	15 人
再任用職員	6 人	0 人	6 人

※再任用職員とは、退職後に市に再雇用された職員です。

▼部門別職員数 (各年 4 月 1 日現在)

部門	区分	職員数		増減	
		令和 5 年度	令和 4 年度		
普通会計部門	一般行政部門	議会	4 人	4 人	0 人
		総務	96 人	95 人	1 人
		税務	26 人	26 人	0 人
		民生	80 人	81 人	△1 人
		衛生	23 人	25 人	△2 人
		労働	1 人	1 人	0 人
		農林水産	11 人	10 人	1 人
		商工	4 人	4 人	0 人
		土木	38 人	36 人	2 人
		小計	283 人	282 人	1 人
	教育	30 人	33 人	△3 人	
	消防	0 人	0 人	0 人	
	小計	30 人	33 人	△3 人	
公営企業等		水道	11 人	11 人	0 人
		下水道	6 人	6 人	0 人
		その他	21 人	19 人	2 人
		小計	38 人	36 人	2 人
合計		351 人	351 人	0 人	

※職員数は、一般職に属する職員であり、地方公務員法の身分を有する休職者、派遣職員などを含み、臨時または非常勤職員を除いています。

令和5年度上半期
(令和5年4月1日～9月30日)

予算の執行状況をお知らせします

毎年2回、市の財政がどのように運営されているのか公表しています。

一般会計 予算現額 192億10万円		市の人口 49,168人 (令和5年9月30日現在)	
収入		支出	
予算現額	収入済額 (収入率)	予算現額	支出済額 (支出率)
市税 66億213万円 市民税、固定資産税など、みなさんに納めていただく税金	39億293万円 (59.1%)	民生費 74億1,493万円 子育て支援や、障がい者・高齢者などの福祉に使うお金	30億3,201万円 (40.9%)
国・県からの交付金 46億6,164万円 国・県が徴収した税の中から市が交付を受ける地方交付税など	29億3,479万円 (63.0%)	総務費 22億3,430万円 広報・広聴、企画、市税の徴収などに使うお金	9億602万円 (40.6%)
国・県からの補助金 43億6,446万円 国・県から市が交付を受ける補助金・負担金など	14億5,414万円 (33.3%)	土木費 20億5,440万円 道路や橋、公園などの整備・維持管理に使うお金	7億6,374万円 (37.2%)
繰越金 16億2,765万円 令和4年度決算による令和5年度予算への繰越金	16億2,765万円 (100.0%)	衛生費 19億9,930万円 各種検診・予防接種、ごみ・し尿処理などに使うお金	5億6,720万円 (28.4%)
市債 6億9,810万円 市が借り入れるお金	0万円 (0.0%)	教育費 17億73万円 小・中学校、生涯学習、スポーツ振興などに使うお金	6億7,156万円 (39.5%)
その他 12億4,612万円 使用料、手数料など	7億8,148万円 (62.7%)	公債費 13億6,541万円 市債(市が借り入れたお金)の返済に使うお金	5億9,915万円 (43.9%)
収入済額 107億100万円 (55.7%)		その他 24億3,103万円 消防費(消防、防災対策)、商工費(商工振興)など	7億4,320万円 (30.6%)
市民一人あたりの市税負担額 79,380円		支出済額 72億8,288万円 (37.9%)	市民一人あたりに使ったお金 148,122円

特別会計 特別会計とは、特定の収入を特定の目的に使う場合など、一般会計と経理を区分するために設置している会計のことです。

会計名	予算現額	収入済額	収入率	支出済額	支出率
国民健康保険特別会計	63億2,007万円	26億1,500万円	41.4%	25億1,357万円	39.8%
後期高齢者医療特別会計	8億7,820万円	3億1,999万円	36.4%	2億1,591万円	24.6%
介護保険特別会計	46億5,909万円	21億2,466万円	45.6%	16億195万円	34.4%
農業集落排水事業特別会計	5,008万円	3,883万円	77.5%	1,206万円	24.1%
幸手駅西口土地区画整理事業特別会計	3億7,869万円	2億3,228万円	61.3%	1億1,365万円	30.0%

企業会計 企業会計とは、特別会計のうち地方公営企業法の適用を受け、料金収入などでサービスを行う、企業性の強い会計のことです。

会計名・区分	収入			支出		
	予算現額	収入済額	収入率	予算現額	支出済額	支出率
水道事業会計	収益的収支	10億8,706万円	5億6,109万円	51.6%	10億6,378万円	41.4%
	資本的収支	1,948万円	28万円	1.4%	3億6,928万円	21.1%
公共下水道事業会計	収益的収支	6億8,974万円	3億642万円	44.4%	7億219万円	41.8%
	資本的収支	6億577万円	2億355万円	33.6%	6億8,845万円	25.2%

※資本的収支の収入と支出の差額は、内部留保資金により補てんされます。

問合せ 一般会計・特別会計 財政課 ☎(43)1111 内線253
水道事業会計 水道管理課 ☎(48)0050
公共下水道事業会計 下水道課 ☎(47)3340

年末年始の業務案内

☐ = お休み(下記以外の施設については市役所と同じ)
※1月4日(木)以降は通常通りになります。

施設名・電話番号	12月					1月				
	27日(水)	28日(木)	29日(金)	30日(土)	31日(日)	1日(月)	2日(火)	3日(水)	4日(木)	5日(金)
幸手市役所 ☎(43)1111										
天神の湯(ウェルス幸手内) ☎(42)8435										
桜泉園 ☎(48)0331・FAX(48)2226										
	ごみ収集									
	し尿									
年末年始は、ごみ量の増加が見込まれるため、ルートを変更して回収する場合があります。決められた集積所に午前8時30分までに出してください。										
中央公民館・東公民館・西公民館・南公民館・北公民館(各地区市民センター含む) 中央公民館 ☎(42)5156・FAX(42)5800										
郷土資料館 ☎・FAX(47)2521										
図書館本館 ☎(42)0169・FAX(44)0536										
図書館香日向分館 ☎・FAX(42)8877										
アスカル幸手 ☎(48)0048・FAX(48)2828										
ひばりヶ丘球場 ☎(48)2250・FAX(48)0865										12月31日から2月15日まで冬期休場
総合公園陸上グラウンド(トラックのみ) ひばりヶ丘球場 ☎(48)2250										
総合公園テニスコート 上吉羽中央公園テニスコート 海洋センター ☎(48)0220										1月2日は夜間のみ休場
神扇グラウンド ひばりヶ丘球場 ☎(48)2250										
千塚西公園(テニスコート・球場) ☎・FAX(48)1169										12月29日～1月3日の鍵の開閉および使用料の領収は、指定管理者パークマネジメント3が行います。事前予約の上、直接現地へお越しください。
神扇公園テニスコート ☎・FAX(48)1169										
海洋センター ☎(48)0220・FAX(48)5178										
武道館 ☎・FAX(43)0190										
市営釣場神扇池 ☎・FAX(48)2604										
コミュニティセンター ☎(43)9390・FAX(43)9391										
市内循環バス 市民協働課 ☎(43)1111										
勤労福祉会館 ☎・FAX(43)6455										
幸手市ふるさとハローワーク ☎(43)8609										
児童館 ☎・FAX(43)5521										
老人福祉センター ☎・FAX(47)1126										
東地域包括支援センター ☎(53)6151										
西地域包括支援センター ☎(40)3443										
メモリアルトネ ☎(65)8234										12月31日は、お通夜はできませんが通常業務を行います。1月3日は、友引のため休業ですがお通夜はできます。
水道のトラブル 水道管理課 ☎(48)0050・FAX(48)0120										
緊急の水道トラブルについては、市ホームページ「水道指定給水装置工事事業者」で検索し、工事業者に修理を依頼してください。修理費用は自己負担になります。										



ICT サロンの開催 ～みんなが ICT の善き使い手に～

教育委員会教育部学校教育課

現代社会のデジタル化は、今後一層進んでいく見込みです。そのような社会で生きていくには、一人ひとりが ICT の良さや気を付けるべきことの両側面についてしっかりと理解し、上手く活用していくことが大切です。

そこで幸手市では、その力を育てるために、市内各小中学校において、デジタル・シティズンシップ教育と PBL（課題解決型学習）を推進するとともに、文部科学省から各実践を市内外に広げるためのリーディング DX スクール事業の指定を受け、取組の普及啓発に努めているところです。

この度、さかえ小学校、幸手中学校の児童生徒が、今まで学んできた成果を、市民に伝え、共有するため「ICT サロン」を開催します。両校の子ども達の学びを応援していただくとともに、その成果をお持ち帰りいただくべく、みなさんの参加をお待ちしています。

日時 1月12日(金)

午後1時15分～2時45分

※ ICT サロン後、午後4時30分まで、幸手市 ICT 教育専門員の講演などを予定しています。お時間がありましたらあわせてご参加ください。

場所 さかえ小学校

申込み 右記 QR コードから

問合せ 学校教育課 内線 634



幸手ロータリークラブから「スマホスタンド」をいただきました

幸手ロータリークラブ様からスマホスタンド3台をいただき、10月17日(火)に贈呈式が執り行われ、今後、イベント会場などに設置されます。

木村市長は「スマホスタンドは、多くの方に幸手市の魅力を知っていただくために、大いに活躍するものです」と感謝の言葉を述べました。



ご寄附をいただきました

明治安田生命保険相互会社様から寄附金として、50万9,500円の寄附をいただき、10月30日(月)に目録贈呈式を執り行いました。

木村市長は「市民のより一層の健康的な生活の実現を図るために、今後ともご支援・ご協力をお願いします」と感謝の言葉を述べました。

上高野小学校 開校 150 周年記念式典

11月2日(木)、上高野小学校にて開校150周年を祝う記念式典が執り行われました。

当日は、式典の後に、全校生徒による開校150周年記念ハッピー音楽会、5、6年による鼓笛演奏が行われました。そして、最後にはバルーンリリースがなされ、児童、教職員、保護者などで開校150周年をお祝いしました。



幸手市交通安全母の会 埼玉県交通安全啓発知事メッセージ伝達式

10月23日(月)、幸手市交通安全母の会会長と各幼稚園の代表者が市役所を訪れ、木村市長に交通安全啓発知事メッセージを伝達しました。

この活動は、交通安全対策の一層の推進を目的として、埼玉県知事から埼玉県交通安全母の会連合会会長に寄託され、幸手市交通安全母の会工藤会長とともに、市長に伝達するものです。

全国防犯栄誉金章の受章報告

10月24日(火)、中4丁目6区自治会防犯ボランティア隊の佐々木英夫さんが市役所を訪れ、木村市長に受章の報告を行いました。

佐々木英夫さんは警察庁長官と全国防犯協会連合会会長の連名で贈られる地域安全活動の最高表彰である「全国防犯栄誉金章」を受章されました。



若草俳句会

今月の季題「夜長・はたはた」
および自由題

嫁ぐ娘と
妻の会話の夜長かな
永堀徹・川口市芝

ハタハタや
野道に描く放物線
久保田美佐子・幸手市中

歳時記を
とじてはひらき夜長かな
柿沼杏・幸手市中

老いたれば
夜長は寂し何もなし
吉成誠介・幸手市香日向

老ふほどに
幾度目覚む夜長かな
岩崎愛子・幸手市西

枝豆や
ぼつりぼつりと本音吐く
大熊三郎・幸手市北

母作る
大きなおはぎ秋彼岸
富澤一美・幸手市下宇和田

療原短歌会
自らの
とぼしき経験これの世は
本があるぞな
長下部主作・東五

古川橋
越えてここよりわが故郷
うなぎやのあり
堀山徳子・中四

金輪際
里芋作りは為すまじと
身振ひつつに
芋虫を殺む
竹園末子・中二

逃げまどう
ゴキブリ三度叩かれて
もうまいったと
仰向けになる
大内田登久子・千塚

秋雲や
短歌の指導者花いっぱい
小舟にゆられ
遠き旅路に
大熊昭子・東五

健康増進課から



健康相談

※完全予約制にて実施します。ご希望の人はお電話でお申し込みください。
 場所 ウェルス幸手

▼乳幼児健康相談

日時 12月5日(火)、11日(月)午前9時～11時
 ※1人につき20分。

内容 身体計測と保健師・管理栄養士による個別相談

▼成人健康相談

日時 12月22日(金)午前9時～11時30分
 ※1人につき20分。

内容 保健師による相談(血圧測定、尿検査、体組成測定、健診結果の説明など)

▼体組成測定

日時 12月22日(金)午前9時～11時30分
 ※1人につき10分。

内容 体組成(体脂肪率、筋肉量、骨量など)の測定

▼食生活相談

日時 12月22日(金)午前9時～11時45分
 ※個別相談を希望する場合は、成人健康相談へ。

※1人につき45分。
 内容 管理栄養士による栄養相談
 定員 3人(申込み順)

乳幼児健康診査

※対象児には個別通知を行います。

▼4か月児健康診査

日時 12月19日(火)
 対象 令和5年7月生まれの児

▼10か月児健康診査

日時 12月14日(木)
 対象 令和5年2月生まれの児

▼1歳6か月児健康診査

日時 12月12日(火)
 対象 令和4年5月生まれの児

▼3歳5か月児健康診査

日時 12月6日(水)
 対象 令和2年7月生まれの児

内容 内科診察、歯科診察、身体計測、育児相談、栄養相談など

※健診日程などは変更となる場合がありますので、市ホームページもしくは個別通知をご確認ください。

コバトン健康マイレージ終了

コバトン健康マイレージは、3月に終了します。そのため、1月から順次、各公共施設設置の機械を撤去してまいりますのでご理解とご協力をお願いいたします。

▼新アプリ操作講習会

日時 2月26日(月)時間未定

場所 ウェルス幸手
 定員 50人程度

※講師の都合により、日時が変更となる場合があります。詳細は広報さつて1月号または市ホームページをご確認ください。

申込み 健康増進課へ電話

糖尿病予防教室のご案内

▼第1回

日時 12月22日(金)午後2時～3時30分
 内容 糖尿病予防について(医師による講話)

▼第2回

日時 1月12日(金)午前10時～11時30分
 内容 糖尿病予防に関する栄養のお話(管理栄養士による講話)、健康長寿サポーター養成講座

場所 ウェルス幸手
 持ち物 筆記用具
 対象 市内在住の人
 定員 30人(申込み順)
 申込み 健康増進課へ電話



健康日本21 幸手計画 (第3次)

年齢を重ねても お酒を楽しむために

▼「年齢を重ねると」

酒に強くなる「は間違い」逆に、加齢に伴い酒に弱くなります。その理由として、

- ①加齢によって胃粘膜が萎縮
↓胃でアルコールを分解する酵素が減少
- ②体重に占める水分の割合が減少
↓血中アルコール濃度が上がりやすい
- ③中枢神経のアルコールに対する感受性が増加
↓酔いやすくなる

また、脳血管障がい・認知症・骨折を引き起こし、これらは寝たきりの主要原因となっています。

厚生労働省によると、「節度ある適度な飲酒量の上限」は、純アルコールで20g。ただし、個人差

があり、体質的にお酒に弱い人、女性、高齢者は10g程度にすることが推奨されています。

▼アルコールの適量

- ビール350ml缶1本(5%)
↓14g
- 男性の場合、一日に1缶程度
女性、高齢者は半分
- ワイン120ml1杯(12%)
↓12g
- 男性の場合、一日に1杯程度
女性、高齢者は半分
- 日本酒180ml1合(15%)
↓22g
- 男性の場合、一日に1合程度
女性、高齢者は半分

▼健康で良い心と身体作りを

退職後「コミュニティ」がなくなると、一人酒…。外に出るのも億劫になり運動する機会がない…。

高齢者がよりよく飲酒と向き合うためには、ライフスタイルの維持も大切です。

まずは自身の適性飲酒量を知り、お酒との付き合い方から生活習慣を見直してみませんか？
 市では、「食生活相談」で各病態別の食生活に関する相談、一般の食生活相談や、「成人健康相談」で体組成測定を月1回行なっています。ご予約の上、ぜひご利用ください。

パパママ教室

日時	内容
1月11日(木) 午後1時30分～3時	産婦人科医のお話 ●保育あり
1月25日(木) 午後1時30分～3時	歯科医師のお話と歯科健診、妊婦さんの食生活 ●保育あり
2月1日(木) 午後1時30分～3時	助産師のお話と妊婦体操 ●保育あり
2月4日(日) 午前9時～10時30分 午前10時30分～正午	赤ちゃんのおふろ実習

場所 ウェルス幸手
 対象 市内在住の妊婦とその夫・ご家族
 予約方法 さつちゃん子育て応援ナビ「さつちゃん予約サービス」または健康増進課に電話

※保育を希望する場合は教室14日前までに必ずご予約ください。
 ※受講予約は前日まで可能です。1日のみの参加も可能です。



android用 iOS用

令和5年度各種検診のご案内

ご好評につき、複合検診日を追加しました！

実施日 1月29日(月)
 場所 ウェルス幸手 検診ホール
 申込み ネット予約または健康増進課に電話



検診項目	内容	料金	対象	受付時間
胃がん検診	胃部X線撮影(バリウム)	800円	40歳以上 ※令和5年4月1日現在。	午前8時30分～11時15分
大腸がん検診	便潜血検査(2日分)	300円		
肺がん検診	胸部X線撮影	300円		
	かく痰検査(該当者のみ)	600円		
前立腺がん検診	血液検査	1,000円	50歳以上の男性	
肝炎ウイルス検診	血液検査	400円	39歳 過去に受診したことがない人	
風しん抗体検査	・昭和37年4月2日～昭和54年4月1日生まれの男性 ・抗体検査のみ希望の場合は予約不要です。 ・午前10時45分～11時に無料クーポン券を持参のうえウェルス幸手へ。			

がんきアップ



小松菜のおかか炒め

今月は

今月は減塩メニューの紹介です。減塩の第一歩は調味料を計量することです。しょうゆを加える際に物足りなさを感じるとは思いますが、削り節のうま味で薄味でもおいしい一品となっています。

【材料】2人分

- (1人前 74kcal、食塩相当量 0.4g)
- 小松菜 160g
- ごま油 大さじ1/2
- 削り節 6g
- しょうゆ 小さじ1

【作り方】

- ①小松菜は洗ってから5cm長さに切り、耐熱容器に入れてラップをかけ3分加熱する。
- ②フライパンにごま油を熱し、①を炒める。全体に油が回ったらしょうゆをふりかける。
- ③削り節を加えて小松菜にまんべんなくからめて完成。

お知らせ



今月の納税など

- 固定資産税 第3期
- 国民健康保険税 第6期
- 介護保険料 第6期
- 後期高齢者医療保険料 第6期
- ※納期限までに忘れずに納めましょう。
- ※口座振替をご利用の人は、残高不足などにご注意ください。

会計年度任用職員募集

▼**税務課**
勤務内容 一般事務(課税資料の確認、整理、申告会場における補助など)
募集人員 6人
勤務日 月曜～金曜日のうち週3日
勤務時間 午前9時～午後4時
期間 1月15日(月)～3月31日(日)
※申込書は、市ホームページまたは窓口で配布しています。

▼**こども支援課**
◎保育所保育士3人
募集条件 保育士資格を有する人
勤務場所 第一保育所(幸手2265)
第二保育所(吉野4509)
第三保育所(円藤内113)

▼**子育て支援センター事業**
日時 12月22日(金)午前11時～11時30分
対象 乳幼児と保護者
申込み 12月10日(日)から
問合せ こども支援課 ☎(42)8454

▼**健康日本21幸手計画(第4次)(素案)**
問合せ 健康増進課 ☎(42)8421・FAX(42)2130

▼**特定(産業別)最低賃金**
5業種の時間額が、非鉄金属製造業

▼**高齢者福祉計画・第9期介護保険事業計画(素案)**
問合せ 介護福祉課 ☎(42)8444・FAX(43)5600

▼**健康日本21幸手計画(第4次)(素案)**
問合せ 健康増進課 ☎(42)8421・FAX(42)2130

勤務日 月曜～土曜日のうち週5日
勤務時間 ①午前9時～午後5時、②午前7時30分～午前11時30分、③午後4時～午後7時(平日)
※勤務条件は応相談。
※申込書は、市ホームページまたは窓口で配布しています。

▼**学校現場に、貴方のお力を!**
市内小、中学校で勤務できる人を募集します。
職種 埼玉県教育委員会から任命される常勤の「臨時的任用教員」、幸手市教育委員会が任命する「教育支援員」などの会計年度任用職員
募集条件 教員免許(幼、小、中、高、特支)を有する人
問合せ 学校教育課 内線634

▼**固定資産税に関する連絡のお願い**
令和6年度の固定資産税は、令和6年1月1日現在の状況を基に課税します。令和5年12月末日までに、土地・家屋の異動が生じた人は、届出などが必要な場合がありますので、ご連絡ください。
○土地の利用状況が変わった(畑を駐車場にした場合など)
○家屋(住宅、物置、車庫、サンルームなど)を新築、増築または取り壊した
問合せ 税務課 内線137

▼**人権推進課からのお知らせ**
幸手市・蓮田市・白岡市において、パートナーシップ宣誓制度に係る3市連携協定を締結しました。
制度利用者は、3市間で転入、転出をする場合、簡易な手続きのみで制度を継続することができます。
▼**人権尊重社会をめざす県民運動強調週間**
12月4日から10日までは「人権尊重社会をめざす県民運動強調週間」です。この機会に、人権について考え、行動しましょう。
問合せ 人権推進課 内線162

▼**令和5・6年度入札参加資格審査申請の追加受付**
幸手市(水道事業を含む)競争入札に参加を希望する業者の入札参加資格審査申請の追加受付を下記のとおり行います。
対象業種 維持管理など、物品供給など
受付期間 1月15日(月)～31日(水)
※郵送受付のみ。
有効期間 4月1日～令和7年3月31日
※詳細は市ホームページをご覧ください。
問合せ 契約管財課 内線263

▼**野外焼却(野焼き)の禁止**
野外(庭や空き地、ドラム缶など)での廃棄物(ごみ)の焼却は、「廃棄物の処理及び清掃に関する法律」の違反行為ですので、やめましょう。
なお、稲わらの焼却などの例外もあり

▼**子ども支援課** ☎(42)8454

▼**あたまの健康チェック**
日時 12月26日(火)午前9時45分開始
※1人あたり45分。
場所 ウェルス幸手
対象 65歳以上の市民
定員 12人(申込み順)
申込み 電話または窓口
問合せ 介護福祉課 ☎(42)8438

▼**人権作文発表会**
日時 12月3日(日)午後1時～3時30分

▼**子育て支援センター事業**
日時 12月22日(金)午前11時～11時30分
対象 乳幼児と保護者
申込み 12月10日(日)から
問合せ こども支援課 ☎(42)8454

▼**子ども支援課** ☎(42)8454

▼**子ども支援課** ☎(42)8454

▼**子ども支援課** ☎(42)8454

▼**子ども支援課** ☎(42)8454

▼**子ども支援課** ☎(42)8454

▼**子ども支援課** ☎(42)8454

市長コラム



幸手市長 木村純夫

「異次元の市役所」と言われるようになって、大学の柔道部に入部した当時、4年生に「渋沢先輩がおられた。深谷市出身の日本を代表する実業家・渋沢栄一の傍系ではあるが、渋沢栄一を彷彿とさせる雰囲気の人柄と容貌。もちろん私は、渋沢栄一と直接はお会いしておりませんが、昨年、渋沢栄一直系の玄孫・健氏からご高説を拝聴する機会がありました。「民間企業のみならず、官庁も役所も“前例踏襲・前例がない”から脱皮できなければ、時勢が目まぐるしく変わる現在、いずれ衰退・滅亡する」という問題提起でした。お役所仕事と言われて久しい。この言葉は、ややもすると形式的で、時間がかかり過ぎ、縦割り・実効性のあがらない仕事ぶりを揶揄して使われてきたきらいがあります。ここ3～4年間のコロナ禍で仕事の仕方が多様化し、DX・IT化等も急速に進み、世の中の進歩・変化の速さには、眼を見張るものがあります。これからのお役所仕事とは、過去の形式にとらわれず、柔軟な発想で、迅速かつムダを排除し、実効性の高いやり方であればなりません。市民の皆様から、「お役所仕事も変わったね!」と前向きな評価をされるよう日々努めたい。

▼**子ども支援課** ☎(42)8454



公民館講座

- ▼中央公民館
 - ◎七草がゆを食べる会
 - 日時 1月7日(日)午前9時30分～午後2時
 - 対象 市内在住、在勤、在学の人
 - 定員 18人(申込み順)
 - 参加費 300円(材料代含む)
 - 持ち物 エプロン、マスク、三角巾、ふきん、筆記用具
 - 申込み 12月13日(水)午前9時から参加費を添えて窓口
 - 問合せ 中央公民館 ☎(42)5156
 - ▼東公民館
 - ◎切り絵アート講座(全4回)
 - 日時 1月17日、24日、31日、2月7日
 - の水曜日午前10時～11時30分
 - 対象 市内在住、在勤、在学の人
 - 講師 森康秀氏
 - 定員 20人(申込み順)
 - 参加費 300円
 - 申込み 12月8日(金)～26日(火)電話または窓口
 - ◎茶道講座(全3回)
 - 日時 1月23日、30日、2月6日の火曜日午後1時30分～3時30分
 - 対象 市内在住、在勤、在学の人
 - 講師 武藤とみ子氏(表千家 教授)
 - 定員 20人(申込み順)
 - 参加費 200円(教材費600円)
 - 申込み 12月11日(月)～1月10日(水)年末年始12月29日から1月3日は除く

電話または窓口
問合せ 東公民館 ☎(48)0013

- ▼西公民館
 - ◎親子で!初めてのスイーツ作り
 - 日時 12月26日(火)か27日(水)午前10時～午後1時
 - 講師 松原秀子氏(元中学校家庭科教師)
 - 定員 各日とも3組6人(申込み順)
 - 対象 市内在住、在勤の小学3年生以上の子どもおよび保護者
 - 費用 親子で1300円
 - 持ち物 エプロン、マスク、三角巾(パンダなど)、タオル、タッパー(ケーキ入れ)
 - 申込み 12月11日(月)午前9時から窓口または電話
 - 問合せ 西公民館 ☎(43)0881
 - ▼北公民館
 - ◎入試直前数学基礎講座(全4回)
 - 日時 1月4日(木)から7日(日)までの午前10時～11時50分
 - 対象 市内在住の中学3年生
 - 講師 古閑正広氏(元東中学校校長)
 - 定員 20人(申込み順)
 - 持ち物 筆記用具、コンパス、定規など
 - 申込み 12月11日(月)午前9時から電話または窓口
 - 問合せ 北公民館 ☎(42)6221

②骨盤調整ヨガ教室
日時 12月1日、8日、15日、22日の金曜日午前11時～11時50分

- ①②共通
 - 持ち物 屋内用シューズ、タオル、飲み物、ヨガマットまたはバスタオル
 - 定員 10人(申込み順)
 - 参加費 18歳以上
 - 参加費 1回400円(保険代含む)
 - 申込み 電話または窓口(当日予約可)
 - ▼体験型謎解きゲーム
 - 日時 午前9時～午後5時(最終午後4時)※12月31日、1月1日は休館。
 - 所要時間 30分～60分
 - 場所 幸手総合公園内
 - 参加費 1キット1000円
 - 申込み 窓口にて受付中(予約不要)
 - 問合せ B&G海洋センター ☎(48)0220

武道館イベント

- ①柳剛流剣術体験塾
 - 日時 12月10日、17日、24日の日曜日午後1時～3時
 - ②英信流居合道体験塾
 - 日時 12月10日、17日、24日の日曜日午後2時～4時

B&G海洋センターイベント

- ①ストレッチヨガ教室
 - 日時 12月1日、8日、15日、22日の金曜日午前10時～10時50分

保育所イベント

- ▼第一保育所
 - ◎手形を使ってクリスマスリースをつくろう
 - 日時 12月20日(水)午前10時～11時
 - 対象 乳幼児と保護者
 - 定員 5組
 - 申込み 12月5日(火)～15日(金) 問合せ 第一保育所 ☎(42)2220

▼第二保育所

- ◎さっちゃんとかくわくクリスマス
 - 日時 12月22日(金)午前10時～11時
 - 対象 乳幼児と保護者
 - 定員 5組
 - 問合せ 第二保育所 ☎(42)2555
- ▼第三保育所
 - ◎夢いっぱい!ハッピークリスマス!
 - 日時 12月21日(木)午前10時～11時
 - 対象 乳幼児と保護者
 - 定員 5組
 - 申込み 12月19日(火)まで 問合せ 第三保育所 ☎(43)4731

図書館イベント

- ▼おはなし会
 - ◎ひとつぶおはなし会
 - 日時 12月9日、23日(土)午前10時30分から
 - 内容 おはなし「ホシのおばさん」ほか
 - 対象 5歳以上とご家族
 - ◎おはなしの森
 - 日時 12月13日(水)午前10時30分から
 - 内容 絵本「くすくすのおくろも」のほか
 - 対象 未就学児と保護者
 - ◎おはなしのたね
 - 日時 1月5日(金)午前10時30分から
 - 内容 絵本「おもちゃ」ほか
 - 対象 未就学児と保護者

▼子どもの16ミリフィルム映画会

- 日時 1月6日(土)午前10時30分から
- 内容 「ロビンソンクルーソー」ほか
- 対象 幼児～小学生
- ▼大人の16ミリフィルム映画会
 - 日時 12月17日(日)午後1時30分から
 - 内容 「雨月物語」ほか
 - 対象 高校生以上
 - ▼図書館映画会
 - 日時 1月21日(日)午後1時30分から
 - 内容 「いつでも夢を」
 - 対象 高校生以上
 - 申込み 12月17日(日)から
 - ▼ちいさなブックリサイクル
 - 日時 12月17日(日)午前9時から
 - 場所 図書館1階玄関入口
 - ▼図書館開館時間変更・休館のお知らせ
 - 開館時間 12月16日(土)本館・香日向分館は午後2時開館、12月27日(水)香日向分館は休館
 - 問合せ 図書館 ☎(42)0169

幸手宿「宿場あるき」

- 日時 一色氏ゆかりの地を巡るコース／12月23日(土)午前9時～11時30分(8時50分幸手駅前ロータリー集合)
- 申込み 12月20日(水)まで
- 主催 幸手宿観光ガイドの会
- 定員 20人(申込み順)
- 参加費 200円(保険代含む)
- 当日連絡先 中島さん ☎090(4)3627637
- 問合せ 商工観光課 内線593



にぎわい創造方針 幸手市商工会



このポスターが目印です

※利用期限は12月31日(日)までです。ご注意ください。

- ▼歳末大売り出しDeお年玉プレゼント
 - 商工会商業部会では、市内売り出し参加店で、500円お買い上げ毎に「富くじ券」(玉くじ券)一枚を進呈。
 - 売出期間 12月8日(金)～28日(木)
 - 当選発表 1月10日(水)
 - ※当選番号は、参加店・商工会ホームページなどで発表します。
 - 景品交換期間 1月13日(土)～19日(金) 午前10時～午後4時
 - 景品交換会場 幸手市商工会館
 - ※詳細は広報さて12月号折込みか商工会ホームページをご覧ください。



▲歳末大売り出しチラシ

- ▼助町商店会イルミネーション
 - 助町商店会(柳下直之会長)では、協力参加店を中心に店舗前をイルミネーションで飾ります。お買い物や中心商店街にお越しの際にご覧ください。
 - 期間 1月31日(水)まで
- ▼事業のバトンタッチに向けた個別相談会の開催(予約制)
 - これからの事業や会社のあり方、事業承継など、埼玉県事業承継・引継ぎ支援センターの専門相談員による相談会を開催します。
 - 日時 1月18日(木)午前9時30分～午後4時30分
 - 場所 幸手市商工会館
- ▼経営相談窓口のご案内(予約制)
 - 幸手市商工会では専門の相談員による経営相談窓口を設置しています(毎週火曜日)。インボイス制度やデジタル化、経営・創業相談、さまざまな支援策・補助金などお気軽にご相談ください。
 - ※詳細はお問い合わせください。
 - 問合せ 幸手市商工会 ☎(43)38830

今月の窓口

相談	日時	場所	問合せ
市役所日曜開庁	12月24日(日) 午前8時30分～午後5時	市民課、保険年金課 税務課、納税課	詳細は、各担当課へ
マイナンバーカード 夜間・休日交付(予約制)	【夜間】 12月1日(金)、15日(金) 午後7時15分まで 【休日】 12月24日(日) 午前9時～午後5時	市民課	市民課 内線128
上下水道料金納入夜間窓口	12月26日(火) 午後8時まで	水道管理課 (大字平野923)	水道管理課☎(48)0050

各種相談

相談	日時	場所	問合せ
休日納税相談	12月24日(日) 午前8時30分～午後5時※	納税課	納税課 内線155
夜間納税相談	12月11日(月) 午後5時15分～8時		
法律相談(予約制) ※同一内容の再相談は不可。	12月14日(木)、12月28日(木) 午後1時30分～5時	市役所第二庁舎 2階第2会議室	市民協働課 内線173
行政相談	12月14日(木) 午前9時30分～正午	市役所第二庁舎 2階第2会議室	
消費生活相談(電話相談可)	毎週月曜～金曜日 午前10時～午後3時30分※	市役所本庁舎1階 市民協働課内	幸手市消費生活センター 内線192
税理士による税務相談(予約制) 先着4人(市内在住の人に限定)	12月18日(月) 午前10時～午後3時※	市役所第二庁舎 1階第5会議室	税務課 内線134
人権相談	12月14日(木) 午前10時～午後3時	市役所第二庁舎 1階第5会議室	人権推進課 内線162
幸手市ふるさとハローワーク	毎週月曜～金曜日 午前9時～午後4時	市役所第二庁舎1階	幸手市ふるさとハローワーク ☎(43)8609
内職相談(予約制)	毎週月曜～金曜日 午前8時30分～午後5時15分	市役所第二庁舎 1階商工観光課	商工観光課 内線594
家庭児童相談(電話相談可)	毎週月曜～金曜日 午前9時～午後4時※	ウェルス幸手 家庭児童相談室	家庭児童相談室 ☎(43)2447
妊娠・出産、子育てに関する相談 (電話相談可)	毎週月曜～金曜日 午前9時～午後5時※	ウェルス幸手 子育て総合窓口	子育て総合窓口 ☎(42)8457
子育ての心配ごと相談 (電話相談可)	毎週月曜～金曜日 午前8時30分～午後5時15分※	ウェルス幸手 子ども家庭総合支援 拠点	こども支援課 ☎(42)8454
生活困窮者自立支援相談 (電話相談可)	毎週月曜～金曜日 午前8時30分～午後5時15分	ウェルス幸手1階 社会福祉協議会内	社会福祉協議会 ☎(43)3277
ボランティア相談(電話相談可)	毎週月曜～金曜日 午前8時30分～午後5時15分		
心配ごと相談(電話相談可)	12月14日(木)、28日(木) 午後1時～4時	心すこやか支援室 (東3-12-25)	心すこやか支援室 ☎(42)0356
教育相談(電話相談可) 小・中学生、卒業生の相談可。	毎週月曜～金曜日(水曜日を除く) 午前9時30分～午後3時30分		
行政書士無料相談会	12月12日(火) 午後1時30分～4時30分	市役所第二庁舎 2階第2会議室	埼玉県行政書士会春日部支部 ☎048(812)5092
司法書士・土地家屋調査士 合同登記無料相談会 (予約優先制、当日受付可)	12月21日(木) 午後1時～4時	市役所第二庁舎 2階第2会議室	埼玉司法書士会埼玉支部 ☎(42)4741(事前予約連絡先) 埼玉土地家屋調査士会埼玉支部 ☎(31)8553

※正午～午後1時を除く

藁で作るお正月飾り
日時 12月17日(日)午後1時30分～3時30分
場所 郷土資料館(下宇和田58・4)
定員 10人(申込み順)
※1家族2人まで。
対象 市内在住の人
申込み 12月7日(木)午前9時から電話
問合せ 郷土資料館☎(47)2521

ランチタイムコンサート
日時 12月26日(火)午後0時20分～0時50分
場所 ウェルス幸手1階ロビー
出演 ヴィエントス
内容 フォルクローレ演奏
問合せ 社会教育課 内線643

ピアノ演奏体験
日時 12月13日(水)、23日(土)①午前10時から、②11時5分から、③午後0時10分から、④1時40分から、⑤2時45分から、⑥3時50分から
場所 アスカル幸手(さくらホール)
参加費 1000円(1時間)
申込み 12月5日(火)午前9時から電話
または窓口にて申込み
問合せ アスカル幸手☎(48)0048

ふれあいスポーツ教室
日時 1月12日、19日、26日の金曜日午前10時～正午

西の市
日時 12月3日(日)
午前9時～午後8時(雨天決行)
場所 幸手市北2丁目
荒宿浅間
神社境内(駐車場あり)
※熊手の販売がなくなり次第終了します。
問合せ 松澤さん☎090(1664)1367



内容 ノルディックウォーキング、リンパ整体体操
場所 アスカル幸手
対象 市内在住、在勤の60歳以上で、全3回参加できる人
定員 20人(申込み順)
参加費 無料
持ち物 屋内用シューズ、タオル、飲み物
申込み 12月11日(月)から電話
問合せ 社会教育課 内線645

救命講習会
日時 1月23日(火)午前9時～正午
場所 幸手消防署西急救ステーション
対象 埼玉東部消防組合管内に在住、在勤、在学の中・小学生以上の
定員 8人(申込み順)
申込み 12月23日(土)午前9時から電話、または、最寄りの消防署所
問合せ 埼玉東部消防組合幸手消防署西急救ステーション☎(43)6966

掲示板

▼水曜日YOGAサークル募集
○日時/毎週水曜日午後1時～3時
○場所/西公民館 ○会費/1回600円 ○持ち物/ヨガマット、タオル、飲み物、運動できる服装 ○問合せ/中村さん☎(43)5909

▼本極幸手カリヨン男女無料体験募集
体力づくりしてみませんか?
○日時/12月2日、9日、16日、23日の毎週土曜日午後1時30分～3時30分
○場所/武道館 ○持ち物/飲み物、運動靴 ○服装/運動できるもの ○問合せ/田口さん☎090(4616)2643

▼困窮の街・幸手
◎少年少女困窮クラブ会員募集
算数・理論的に考える力を身に付けられます。
○日時/毎週土曜日午後1時～4時
○場所/中央公民館 ○対象/小学校1年生以上の児童・生徒 ○月会費/500円(別途、入会金2000円) ○問合せ/小田さん☎090(4843)6109

▼ミスキーズ(旧アンサンブル)クリスマスコンサート
クリスマスとミスマスのひとときをミスマーズの歌声とともに。入場無料です。
○日時/12月16日(土)開演午後3時開場2時45分 ○場所/カルスタ杉戸
○問合せ/星さん☎090(4674)1592

▼スマホの安全教室委員会募集
内容を理解せずに同意ボタンを押すと、思わぬトラブルの元になります。
○日時/毎月第3月曜日午後2時～4時
○場所/中央公民館 ○会費/3000円(月会費) ○問合せ/加納さん☎080(8080)7616

▼幸手のヒマラヤ杉(薔薇の笑)を使った素敵なクリスマスリース作り
○日時/12月10日(日)午前10時～11時30分
○場所/南公民館 ○持ち物/花切りハサミ、エプロン 参加費/材料費2000円、講習費500円 ○問合せ/鈴木さん☎(43)0101

休日当番医

診療時間	午前9時から正午まで
夜間診療時間	午後7時から10時まで(冬期のみ) 夜間診療は内科のみ
12月3日(日)	石塚医院 ☎(43)7777 小外科・皮膚科・内科 (夜間)堀中病院 ☎(42)2081
12月10日(日)	のうみクリニック ☎(42)7233 内科・小児科・消化器科 (夜間)東埼玉総合病院 ☎(40)1311
12月17日(日)	堀中病院 ☎(42)2081 内科 (夜間)東埼玉総合病院 ☎(40)1311
12月24日(日)	のうみクリニック ☎(42)7233 内科・小児科・消化器科 (夜間)堀中病院 ☎(42)2081
12月29日(金)	東埼玉総合病院 ☎(40)1311 内科・外科 (夜間)堀中病院 ☎(42)2081
12月30日(土)	堀中病院 ☎(42)2081 内科 (夜間)東埼玉総合病院 ☎(40)1311
12月31日(日)	東埼玉総合病院 ☎(40)1311 内科・外科 (夜間)堀中病院 ☎(42)2081
1月1日(月)	東埼玉総合病院 ☎(40)1311 内科・外科 (夜間)堀中病院 ☎(42)2081
1月2日(火)	堀中病院 ☎(42)2081 内科 (夜間)東埼玉総合病院 ☎(40)1311
1月3日(水)	東埼玉総合病院 ☎(40)1311 内科・外科 (夜間)堀中病院 ☎(42)2081
1月7日(日)	東埼玉総合病院 ☎(40)1311 内科・外科 (夜間)堀中病院 ☎(42)2081
1月8日(月・祝)	東埼玉総合病院 ☎(40)1311 内科・外科 (夜間)堀中病院 ☎(42)2081

冬期小児休日診療

インフルエンザが猛威を振るう冬期のみ、小児科医等による在宅当番診療を行います。

診療時間	午前9時から正午まで
12月29日(金)	堀中病院 ☎(42)2081
12月30日(土)	堀中病院 ☎(42)2081
1月7日(日)	のうみクリニック ☎(42)7233
1月8日(月・祝)	井上小児科皮フ科 ☎(33)8690

※お薬を飲んでいる場合は、お薬手帳をお持ちください。
また、都合により変更の場合もありますので、電話連絡後に受診してください。

花帆

ちゃん (1歳10か月)



本多弘樹・みなみさん(下川崎)の長女
笑顔溢れる花帆ちゃん!
すくすく大きくなってね😊

椿咲

ちゃん (9か月)



島田龍生、美鈴さん(南)の二男
BIGになれ!

恵未

ちゃん (8か月)



福田悠太・優美さん(上高野)の長女
いつもニコニコ恵未ちゃん♥
お兄ちゃんと仲良く元気に育ててね!

千幸

ちゃん (1歳5か月)



落合幸喜・利恵さん(上高野)の長女
幸都お兄ちゃんと仲良く元気に
大きくなあれ♥

わが家のアイドル



QRコードから
簡単申込み!
アイドル募集!

幸手市の人口

11月1日現在(前月比)

人口	49,138人 (-30)
男	24,699人 (-15)
女	24,439人 (-15)
世帯	23,272世帯 (-1)

今月の表紙

10月21日(土)、幸手小学校を会場とした防災訓練で、初期消火訓練を体験している様子です。

防災訓練は、区長さんや消防団員、地域のみなさんなどに協力していただいたの開催となりました。

「もしものとき」のために準備と訓練が大切だと、改めて感じた一日でした。

相続手続・遺言書の作成はお近くの司法書士にご相談下さい

- ① 相続登記の申請 (法務局)
- ② 預貯金の払戻・名義変更 (金融機関)
業務に 遺産分割協議書の作成
付随する 戸籍謄本等のお取り寄せ
- ③ 相続放棄の申立 (家庭裁判所)
- ④ 遺言書の作成 (公証役場) 等のご相談



埼玉司法書士会 埼玉支部 検索

シネプレックス幸手で映画をオクに観よう!

右記8桁のコードをお伝えいただけますと
特別料金で映画が鑑賞できます(税込)

大人	大学生	小中高生・幼児	シニア(60歳~)
1,500円	1,400円	900円	1,200円

- 1回につき4名様まで有効
- 他の割引券・割引サービスとの併用はできません
- 一部の特別興行作品ではご利用いただけません
- インターネットからでもご利用いただけます
- 2023年12月31日(日)の上映まで有効



12月の
オススメ作品
12/15(金)
より上映予定

★新会員歓迎★

幸手市在住で60才以上の方!
あなたの経験を活かして就業しませんか?
クラブで仲間と楽しく活動しませんか?



幸手市シルバー人材センター
☎0480(44)0774



お手入れ簡単!!取替簡単!!
最新レンジフードで油污れも解決

リフォーム・ガス機器、お任せ下さい

暖房器をお使いの際は、こまめに換気をしてください
幸手都市ガス株式会社

☎0480-42-4311 幸手都市ガス 検索

令和5年(2023)12月1日発行 第716号(通常版2026号)
編集/秘書課 hisy@city.satte.lg.jp
発行/幸手市役所 〒340-0102 幸手市東4-6-8
☎0480(43)11111 FAX0480(43)70888