satte
このまちが好き幸手市

Satte City 広報さって

7

No. 711
2023年
月号

#このまちが好き幸手市
#市内循環バス
#ハピノリ！

移動手段に楽しみと便利さプラス

ハピノリで循環バスをさらに楽しく快適に

ハピノリ応援ショップの特典を利用するには１日乗車券を提示します。
待合・休憩スペース、トイレの貸し出しなどの協力内容の利用は、口頭でバス利用者であることを伝えてください。

１日乗車券

（有）コーシマでは１日乗車券で、お得に花瓶を買うことができました。
また、お店には10人ほど入れるアットホームな雰囲気の待合スペースがあり、バスの待ち時間を快適に過ごせました。

真花園ではお店の人との会話を楽しみながら、花瓶に合ったアレンジメントをしてもらえました。
１日乗車券で、花の延命剤ももらえて、きれいな花を長持ちさせることができます。

日常の移動は自家用車がメインですが、循環バスの便利さ、楽しさ、普段は見ることのできない景色やお店の人たちのあたたかさに触れることができ、とても充実した１日となりました。
また循環バスを利用してさまざまな応援ショップを訪れてみたいと思います。

応援ショップ店主のコメント

花の真花園　青田　眞芳さん

ハピノリ応援ショップを利用した人はみんな喜んでいる印象があります。
循環バスを利用して、幸手を楽しめる。いくつも応援ショップを訪れて運動もできる。友だちもできて、心も体も元気に。
そして最後は幸手が盛り上がってくれるといいと思っています。

（有）コーシマ　幸島　幸一さん

バス利用者は高齢者も多いし、トイレや休憩所としても使ってもらうために応援ショップになろうと思いました。
バスの待合スペースを利用した人が、別のお客さんと交流を図っている姿を見て、良い交流の場にもなっていると感じています。

ハピノリ応援ショップ

市内循環バスを利用する人が、ハピノリ応援ショップを利用することで、各種割引やポイント優遇、優待特典、待合スペースの利用などのさまざまなサービスを受けられる循環バス利用者優待制度です。

利用方法

ハピノリ応援ショップで、１日乗車券を提示（１日乗車券は車内で購入）、または循環バスの利用者であることを申し出てください。

↑
このステッカーが目印です

→

市内循環バス運行日、運賃

運行日　月～土曜日
※日曜、祝日、年末年始は運休となります。
運賃　１乗車200円、１日乗車券300円
※割引制度あり。
問合せ　市民協働課☎(43)1111内線173

〔ハピノリ応援ショップ一覧〕

市内循環バスの利用日に限り受けられるサービスです。
注意：特典内容は、１日乗車券を持った人に限ります。

待合スペースの提供：待　休憩スペースの提供：休
トイレ貸し出し：ト　そのほか協力内容は青文字

名称	特典内容・協力内容
手作りパン工房 プルミエール	5%割引 待
北海道ラーメン赤レンガ 幸手店	トッピングサービス 待・休
食器・ギフト　（有）コーシマ	5～10%割引 待・休・ト ※一部除外品有り。
（有）伏見屋	粗品進呈 待
蕎麦処　権兵衛	小鉢・コーヒーサービス ト
（株）ならいち	文具10%割引
サイクルショップさかさい	パンク修理10%割引
三州総本舗　幸手店	粗品進呈 ト
もがりの森　直葬ホール	供花代金10%割引 ト
アイメガネ幸手 エムズタウン店	メガネ・補聴器5%割引 メガネ調整・クリーニング無料サービス
オーロール　東城屋	5%割引
手打　稲妻	ウーロン茶１杯サービス
雲寿堂	ポイント２倍
大久保仏具店	アスカルポイント２倍
花の真花園	花の延命剤１個プレゼント
モモセ	待

名称	特典内容・協力内容
ふくだや化粧品	ポイント５倍
大村庵　紀ノ川	オレンジジュース１杯無料サービス（小学生以下）
川崎屋電気商会	ポイント２倍
まるみや	2,000円以上のお買い物で粗品プレゼント
野本園	ポイント２倍
幸手駅前鍼灸整骨院	ヘルストロン無料（10分間）
棒徳刃物店	割引サービス
酒のだいます	待・ト
ＤａｙｓＣａｆｅ	小鉢１品サービス
ＹＣ（読売センター）幸手	クリアファイル１枚プレゼント ※一家庭につき１回。
ＹＣ（読売センター）幸手東	
ＹＣ（読売センター）幸手西	
Ｆｕｊｉ　Ｓｐｏｒｔｓ	5%～20%割引
（有）山崎陶器タイル工業	•5%割引（一部商品除く） • 毎月２、３、４日はアスカルポイント２倍 • 毎月10日はアスカルポイント５倍
ミセス洋品　フジニット	5%割引

名称	特典内容・協力内容
中田商会㈱	車検申込時、代車無料サービス
ＪＴＢたび旅ランド	ＪＴＢたび旅ランドポイント20%サービス 待・ト
ファニチャーオグリ	待
フードオアシス オータニ幸手店	待・ト
ＮＩＣＯＰＡ	メダル50枚プレゼント
レディスサロン アン	10%割引
メガネのアラキダ　幸手店	5%割引
元気スタンド・ぷリズム	ト
元気スタンド・ぷれいス	ト
藪そば	ウーロン茶またはコーヒー１杯サービス ト
小さな さかなや	粗品プレゼント
住まいの塗替え専門店 塗替え本舗	工事代金3%オフ（併用不可）
幸手タクシー（有）	ト
Ｄｏｇ　Ｒｕｎｓ　Ｗｅｌｌ	コーヒー１杯サービス 待・休・ト
サラダ館 洋品 こじま呉服店	待

名称	特典内容・協力内容
魚万	ト
中山家具	デザートプレートプレゼント ト
新井屋商店	ソフトドリンクサービス 待・ト
ヤオコー幸手店	待・ト
ジョイフル本田　幸手店	待・ト
そば処　つるや	食事メニュー全品100円引き ト・駐輪場貸し出し
農産物直売所さくらファーム	待・ト
共和タクシー	ト
ＴＡＩＲＡＹＡ　幸手店	待
ドラッグセイムス　幸手店	現金ポイント５倍
セブンイレブン幸手惣新田店	待
たむらや	ポイント２倍 待
鈴木酒店	待
浜田商店	1,000円以上お買い上げで10%割引
ファミリーマート幸手駅東口店	ト

▸ お店、そのほかハピノリ応援ショップの詳細は市ホームページでご確認ください。

第62回幸手市文化祭 参加者募集

発表部門

開催日　11月4日(土)・5日(日)　**場所**　アスカル幸手さくらホール

部門	種目	備考
民謡	民謡	・参加申込み多数の場合は抽選となります。 ・発表時間の制限があります。 ・出演日時については実行委員会で調整します。
舞踊	日本舞踊・新舞踊・民舞	
カラオケ	カラオケ	
一般	合唱・吹奏楽・奇術・大正琴・ハーモニカ・和太鼓・バレエ・ダンス・太極拳など	

展示部門

開催日　11月4日(土)・5日(日)　**場所**　アスカル幸手メインアリーナ

部門	種目	備考(出品点数など)
絵画・彫刻	絵画(日本画、水彩画、油彩画、ちぎり絵、版画、和紙絵、はがき絵など) 水墨画・彫刻など	1人絵画1点・水墨画1点・彫刻1点
書道	書道(硬筆、かな文字、毛筆細字など) 篆刻	1人書道1点・篆刻1点(連落以内)
写真	写真	1人1点(四ツ切以上)
文芸	俳句・短歌・川柳・俳画など	各種目1人1点
クラフト	陶芸・デコパージュ・レザークラフト・編み物・和裁・パッチワークキルト・表装・アートフラワー・パーチメントクラフト・木彫り・折り紙・刺繍・人形・押し花など	各種目1人1点
生け花	生け花・フラワーデザイン	各種目1人1点
鉢花	洋蘭・菊花	各種目1人1鉢
郷土研究など その ほか	文化財・郷土研究など 幼稚園・保育所などの共同作品	上記部門に所属しない創作的なもの

対象　市内在住、在勤、在学の人または市内で文化活動をしている団体

募集要項　各公民館および社会教育課(市役所第二庁舎2階)で配布
※市ホームページからダウンロードできます。

注意　①作品の大きさおよびパネルの使用枚数を制限させていただく場合があります。
②申込者が多数の場合、実行委員会によって抽選を行う場合があります。
③複数のクラブに所属されている場合は、クラブごとに1人1点とします。

申込み　7月31日(月)までに申込書に必要事項を記入の上、各公民館または社会教育課へ

問合せ　幸手市文化祭実行委員会事務局(北公民館内)☎・FAX(42)6221
発表部門：中央公民館☎(42)5156・FAX(42)5800／南公民館☎・FAX(43)6053
展示部門：西公民館☎・FAX(43)0881／東公民館☎・FAX(48)0013

■大神輿渡御

日時　7月9日(日)午後6時～9時
場所　荒宿交差点～中1丁目(義語家)交差点
交通規制　午後6時～9時30分

■子ども神輿連合渡御

日時　7月13日(木)午後7時～8時20分
場所　幸宮神社に集合し中央通りへ
※荒宿交差点～中1丁目(義語家)交差点。
交通規制　午後7時～8時30分

■スタンプラリー開催

8つのスタンプを全て集めて抽選に参加しよう！
日時　7月15日(土)・16日(日)
台紙配布　7月15日(土)　午後4時～9時
7月16日(日)　午後4時～5時
台紙配布・抽選場所
夏祭実行委員会本部
(埼玉りそな銀行駐車場)
抽選期間　7月16日(日)　午後4時～6時
※時間内でも商品がなくなり次第終了となります。

■山車曳廻し

日時　7月15日(土)午後1時～10時
7月16日(日)午前10時～午後10時

■花山

天神町・助町・久喜町・仲町・東町・荒宿・北町の7台の山車が幸手駅前を勢いよく駆け上がります。
日時　7月16日(日)午後6時～7時30分(予定)

■手打ち式

日時　7月16日(日)午後8時30分
場所　中央通りローソン中4丁目店駐車場前

■交通規制にご協力を

規制時間　7月15日(土)午後4時～10時
7月16日(日)午後4時～10時
※全面通行止めおよび通行規制の範囲は折込チラシを参照してください。
※上記の時間以外でも山車の運行にともない、通行できない場合もありますので、ご注意ください。

▽駐車場のご利用は
7月15日(土)、16日(日)にお車でお越しの場合は、市役所、商工会館またはＪＡ埼玉みずほ本店の駐車場をご利用ください。

山車を引きたい人は下記までご連絡ください。
問合せ　幸手市観光協会事務局(商工観光課内)☎(43)1111内線593

夏休みイベント！

公民館講座

▼中央公民館

◎初心者こどもピアノ講座（全6回）
日時　7月22日～8月26日の土曜日
【第1部】午後1時～2時
【第2部】午後2時～3時
対象　市内小学生～中学生
定員　各部5人　合計10人
持ち物　イヤホン（ヘッドホン）、飲み物
申込み　7月12日（水）午前9時から電話または窓口

◎親子ボウリング教室
日時　8月22日（火）午前10時15分～正午
場所　ビッグボウル杉戸
対象　小学生以下の親子
講師　赤坂健治氏、山野井孝示氏
定員　10組20人（申込み順）
参加費　1000円（親子）
持ち物　タオル、飲み物、筆記用具
申込み　7月18日（火）午前9時から窓口または電話
問合せ　中央公民館☎（42）5156

▼西公民館

◎ふれあいサロン
日時　7月26日（水）午前10時20分～11時
内容　絵本の読み聞かせ、子育てトークなど
※埼玉県家庭教育アドバイザーによる子育て相談もお受けしています。
対象　乳幼児・小学生と保護者

◎夏休み子ども書道教室（全5回）
日時　7月21日から8月18日までの金曜日午前10時～正午
対象　市内在住の小学生
定員　20人（申込み順）
参加費　無料（別途半紙代）
持ち物　書道用具一式
講師　小森谷春蓬氏
申込み　7月10日（月）午前9時から電話または窓口
問合せ　西公民館☎（43）0881

▼北公民館

◎淡墨によるやさしい一字書の創作講座（全3回）
日時　7月13日、20日、27日の木曜日午前10時～正午
対象　市内在住、在勤、在学の人
定員　20人（申込み順）
参加費　200円（別途材料費600円）
持ち物　書道用具一式
講師　萩原盛和氏
申込み　7月3日（月）午前9時から電話または窓口

◎見方が広がる算数講座（全5回）
日時　7月31日（月）から8月4日（金）まで毎日午前10時～11時50分
対象　市内在住の小学校5、6年生（保護者同席可）
定員　20人（申込み順）
参加費　無料
持ち物　筆記用具、定規、コンパスなど
講師　古関正広氏
申込み　7月10日（月）午前9時から電話または窓口
問合せ　北公民館☎（42）6221

▼伝統文化親子教室（中央公民館）

◎いけばな幸手ふれあい教室
日時　7月9日、23日、8月27日、9月10日、24日、10月8日、22日、11月19日、12月3日、17日の日曜日午後1時～3時（全10回）
対象　幼児、小・中・高校生
参加費　800円／回（花代）
持ち物　筆記用具、新聞紙
講師　天谷佐知子氏
申込み　深澤さん☎090（4073）7371

◎生花鈴木親子教室
日時　7月9日、23日、9月10日、24日、10月8日、22日、11月12日、26日、12月10日、24日の日曜日午前10時～11時30分（全10回）
対象　幼児、小・中学生
参加費　700円／回（花代）
持ち物　筆記用具、飲み物
講師　鈴木宏子氏（生花草月流）
申込み　今泉さん☎（42）8002

カヌー体験教室

日時　7月30日（日）午前9時～正午
場所　幸手中学校プール
対象　市内在住・在学の小学生
参加費　無料
定員　14人（申込み順）
申込み　7月10日（月）午前8時30分から21日（金）午後5時15分まで
▼下記QRコードから申込み
持ち物　水着、濡れてもよい服装、つば付き帽子、濡れてもよいかかと付きのサンダル、着替え、タオル、飲み物
問合せ　社会教育課☎（43）1111内線645

夏休み親子下水道教室

親子で水質実験の体験や下水道施設の見学をしてみませんか。
日時　7月27日（木）
1回目／午前9時～正午
2回目／午後1時30分～4時30分
場所　埼玉県中川水循環センター（三郷市番匠免3－2－2）
対象　小学4年生から6年生までの児童とその保護者
定員　各回とも30人（申込み順）
申込み　7月3日（月）～14日（金）に電話
問合せ　埼玉県下水道公社　中川支社☎048（952）3351

図書館イベント

▼図書館本館開催

◎ひとつぶおはなし会
日時　7月8日（土）、22日（土）午前10時30分から
内容　おはなし「エパミナンダス」ほか
対象　5歳以上どなたでも

◎おはなしの森
日時　7月12日（水）、26日（水）午前10時30分から
内容　絵本「あついあつい」ほか
対象　未就学児と保護者

◎なでしこサロン
日時　7月20日（木）午前10時30分から
内容　絵本、親子遊び、ママトークなど
対象　未就学児と保護者
※家庭教育アドバイザーによる子育て相談もお受けしています。

◎親と子の楽しいコンサート～なでしこ公開講演会～
日時　8月17日（木）①午前10時30分～11時30分、②午後1時30分～2時30分
対象　①未就学児と保護者、②小学生以上
定員　各30人（申込み順）
申込み　7月20日（木）から電話または窓口

◎こわいおはなし会
日時　8月19日（土）午後2時～2時30分
対象　小学生以上
定員　20人（申込み順）
申込み　7月8日（土）から電話または窓口

◎こどもの16ミリフィルム映画会
日時　8月5日（土）午前10時30分から
内容　「がんばれスイミー」ほか
対象　幼児～小学生
定員　40人（申込み不要）

◎親子で楽しむ映画会
日時　8月6日（日）午後1時30分～3時
内容　「スポンジ・ボブ」
対象　どなたでも
定員　20人（申込み順）
申込み　7月9日（日）から電話または窓口

◎ちいさなブックリサイクル
図書館で所蔵していた本で再利用できるものを無料で配布します。
日時　7月16日（日）午前9時から（なくなり次第終了）

▼図書館香日向分館開催

◎ふれあいサロン
日時　7月16日（日）午前10時20分～11時
内容　絵本、親子遊び、子育てトークなど
※埼玉県家庭教育アドバイザーがお待ちしています。
対象　未就学児・小学生と保護者

◎香日向おはなし会
日時　7月23日（日）午前11時から
対象　小学生以下の子と保護者
問合せ　図書館☎（42）0169

B＆G海洋センターイベント

◎BG塾（全8回・無料）
勉強会や運動、理科の実験、季節イベントなどの体験活動を行います。
日時　7月24日～8月17日の月・木曜日午前9時～正午
場所　B＆G海洋センターほか
持ち物　夏休みの宿題、タブレット（学校配布のもの）、筆記用具、屋内用シューズ、動きやすい服装、タオル、飲み物
対象　幸手市内小学校4～6年生
定員　15人（申込み順）
申込み　7月5日（水）午前9時30分から窓口

◎夏休み企画「バク転チャレンジ」
日時　8月7日、14日、21日の月曜日午後2時～3時15分
内容　バク転習得に特化した少人数制の体操教室
持ち物　靴下、タオル、飲み物
定員　8人（申込み順）
対象　小・中学生
参加条件　①②③を一人でできること
①壁倒立30秒
②ブリッジ
③側転をまっすぐにできる
参加費　7500円（全3回、保険代含む）
※申込時に参加費をお支払いください。
申込み　7月9日（日）午前9時から窓口

◎カブトムシ探検隊
カブトムシの採取体験と飼育の野外学習を行います
日時　8月6日（日）午前10時～11時（受付午前9時30分）
定員　30人（申込み順）
対象　小学生以下（保護者同伴）
場所　幸手総合公園さくらふれあい広場（受付・集合はB＆G海洋センター）
持ち物　虫かご、虫捕り網、軍手、飲み物
参加費　子ども1人800円（当日払い）
申込み　7月16日（日）から23日（日）までに申込書に必要事項を記入の上FAXまたは窓口に提出
※雨天時は採取中止とし、カブトムシなどをプレゼント。
問合せ　B＆G海洋センター☎（48）0220・FAX（48）5178

予約不要！

マイナンバーカード郵送受取 臨時受付窓口の開設

問合せ　市民課☎(43)1111内線129

現在、マイナンバーカードの受取りは、予約制です。9月末(マイナポイント申請期限)に向けてご予約が殺到することが予想されることから予約不要の臨時窓口を開設しますので、ぜひ、ご利用ください。

なお、カードの受取りは郵送(本人限定受取郵便)になります。

場　所　ウェルス幸手エントランスホール

対　象　つぎのすべてに該当する人
- マイナンバーカードを初めて受け取る人
- 「交付通知書」(ハガキ)が届いている人
- 本人が来場できる人

※申請者が15歳未満の場合、本人と親権者の来場が必要です。

受　付　先着順(申込み不要)
8月19日(土)、9月2日(土)
午前8時30分～正午、午後1時～3時30分
※1日でお受けできる人数を超えた場合、時間内でも受付を終了する場合があります。

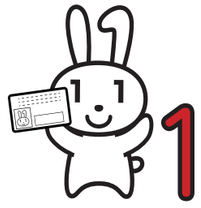

持ち物　①交付通知書(ハガキ)
②個人番号通知カード(平成27年ごろ送付された紙のカード)
※紛失した人は、当日受付でお伝えください。
③本人確認書類(下記一覧を参照)
- 申請者が15歳以上の場合
  区分A 1点または区分B 2点
- 申請者が15歳未満の場合
  申請者本人　区分A 1点または区分B 2点
  親権者　区分A 2点または区分A 1点＋区分B 1点

【本人確認書類一覧】

区分	書　類
A	・運転免許証　・運転経歴証明書(平成24年4月1日以降発行のもの) ・パスポート　・療育手帳　・住民基本台帳カード(写真付)　・身体障害者手帳 ・精神障害者保健福祉手帳　・在留カード(写真付)　・特別永住者証明書(写真付)　など
B	下記のうち、「氏名＋生年月日」または「氏名＋住所」の記載(住民登録の氏名が漢字表記の場合は漢字)があるもの。 ・健康保険証　・後期高齢者医療被保険者証　・医療受給者証　・介護保険証　・年金手帳 ・年金証書　・自立支援医療受給者証　・診察券(氏名などが刻印または印字してあるもの) ・生活保護受給者証　・新型コロナウイルスワクチン予防接種済証(接種済証明があるもの) ・社員証　・学生証　・母子健康手帳　など

当日の流れ

申請者が申請書※に暗証番号などを記入し、本人確認書類を準備 ⇒ 職員による本人確認後、書類受領 ⇒ マイナンバーカードの写真とご本人の顔の照合 ⇒ 受取りなどについての説明後、終了

※事前に記入したい人のために、申請書様式を8月10日(木)に市ホームページに掲載します。

注意事項
①この臨時窓口では、マイナンバーカードのお渡しはできません。
②本人限定受取郵便※(特例型・転送不要)で郵送します。
※受取りの際に本人確認書類を提示することで、申込者本人に限り受け取ることができる郵便物のこと
③お手元に届くまで2週間程度かかります。
④暗証番号は、お預かりした用紙をもとに職員がカードに設定します。

子育て世帯へのお知らせ

問合せ　こども支援課☎(42)8454

■ 児童扶養手当・特別児童扶養手当の現況(所得状況)届の提出について

児童扶養手当または特別児童扶養手当を受給している人は、毎年度、現況(所得状況)届の提出が必要です。つぎの期間内に提出してください。

※提出がない場合、11月分(児童扶養手当)、8月分(特別児童扶養手当)以降の手当が受給できなくなります。

日　時　①8月2日(水)～4日(金)午前9時から午後4時まで(正午～午後1時を除く)
②8月5日(土)午前9時～正午

場　所　①ウェルス幸手2階研修室、②こども支援課窓口

※期間内にお手続きが困難な人は、土曜・日曜・祝日を除く、8月1日(火)～31日(木)に、こども支援課窓口へ。

■ 子育て世帯生活支援特別給付金

支給額　児童1人あたり一律5万円

対　象　つぎの①～⑤のいずれかに該当する人
- 低所得のひとり親世帯
  ①令和5年3月分の児童扶養手当が支給されている人(申請不要)
  ②公的年金などを受給していることにより、令和5年3月分の児童扶養手当の支給を受けていない人(要申請)
  ※児童扶養手当に係る支給制限限度額を下回る人に限る。
  ③食費などの物価高騰の影響により、収入が児童扶養手当を受給している人と同じ水準となっている人(要申請)
- そのほか低所得の子育て世帯
  ④幸手市から令和4年度「低所得の子育て世帯に対する子育て世帯生活支援特別給付金(ひとり親世帯以外の子育て世帯分)」を受給された人(申請不要)
  ⑤平成17年4月2日から令和6年2月29日までの間に出生した児童(特別児童扶養手当支給対象児童については20歳未満)を養育している人であって、直近の家計が急変し、収入が住民税非課税相当の収入となった人(要申請)

要申請の人の給付金の申請手続き

②に該当する人
案内通知を郵送しますので、必要書類を提出してください。

③、⑤に該当する人
市ホームページをご確認のうえ、必要書類を提出してください。

水は生命を維持するための必要な資源 節水にご協力ください

水需要の最盛期を迎え、各地で水不足が心配される季節となりました。ご家庭においても、一人ひとりが限りある資源「水」を上手に使って節水を心がけましょう。

水不足(渇水)により予想される影響
- 水道水を送り出す圧力を下げる減圧給水
- 夜間の断水
- 給水車などでの時間給水

断水による影響
- 家事をする時間の大幅な制限
- 消火活動や医療活動への影響
- 入浴、洗濯、食生活への影響
- 衛生状態の悪化による食中毒などの発生

水の上手な使い方
- お風呂の残り湯は、洗濯、洗車、植木への散水などに。
- シャワーの流しっぱなしはやめましょう。シャワーより浴槽にためて使ったほうが節水になります。
- 食器や調理器の油分は新聞紙などで拭いてから洗うと、節水につながります。

日頃の節水が最も大切です。ちょっとした心がけで節水ができますので、ご家庭の状況に応じて工夫をしてみてください。

問合せ　水道管理課☎(48)0051

夏の交通事故防止運動　7月15日(土)～24日(月)

問合せ　幸手警察署☎(42)0110、危機管理防災課☎(43)1111　内線583

夏は日が長くなり、涼しい早朝や夜間の外出が増えます。子どもは夏休みになり自転車に乗る機会が増加します。また、夏の解放感から車や自転車の運転中の不注意も心配されます。

一人ひとりが交通事故に遭わないよう、充分に気を付けましょう。

運動の重点

○自転車乗用時のヘルメット着用促進と交通事故防止
○子どもと高齢者の交通事故防止
○飲酒運転の根絶

―高齢者の交通事故防止―

- 夕暮れ時や夜間に外出するときは、反射材を身に付け、明るく目立つ色の衣服を着用しましょう。
- 自動車を運転する時は、衝突被害軽減ブレーキおよびペダル踏み間違い時加速抑制装置の搭載された「セーフティ・サポートカーS」（通称「サポカーS」）の利用を検討しましょう。
- 自動車の運転に不安を感じたときは、運転免許証の自主返納を検討しましょう。

―自転車の運転をするとき―

- 自転車に乗る時は幼児、児童はもちろん、大人もヘルメットを着用しましょう。
- 自転車は車両との認識を持ち、原則車道の左端を通行しましょう。
- 一時停止標識のある交差点では必ず一時停止、見通しの悪い交差点では一時停止や徐行のうえ、確実に安全確認をしましょう。
- 無灯火運転や二人乗り、並進、傘差し運転、イヤホンやスマートフォンなどの使用、飲酒運転、妨害運転（あおり運転）は絶対にやめましょう。
- 安全のためにも、自転車損害保険に加入しましょう。

―スケートボードを利用するとき―

- ルールとマナーを守って安全に楽しみましょう。
- ヘルメットやプロテクターは、安全のために着用するようにしましょう。
- 車の走る道路や歩道、人混みでのスケートボードは禁止です。
- 深夜の住宅街でのスケートボードは絶対にやめましょう。

安全な道路環境を

▼乗り上げブロックなどの撤去を！

車庫や駐車場の出入口前の道路に、車道との段差解消のため置かれた乗り上げブロックや鉄板スロープは、通行の障害となり大変危険です。歩行者がつまずくほか、オートバイや自転車の転倒事故を誘発し、思わぬ事故の発生原因になりますので、撤去をお願いします。

▼道路に張り出した枝の切り取りを！

道路上に張り出した枝などは、歩行者や自動車などの通行の妨げとなります。これらが原因となり、歩行者や自動車などの事故が発生した場合、樹木の所有者が事故の責任を問われることもあります。樹木の適切な管理をお願いします。

▼道路に穴があいていたら…

もし「道路に穴や陥没がある」「側溝のフタが壊れている」「ガードレールが壊れている」など、危険な箇所を見かけたら、連絡をお願いします。
※私道や私有地は対応できません。

▼水の事故にご注意を！

これからの季節は水の事故が増える季節です。水の事故に十分注意しましょう。
また、遊水池は、立入禁止区域です。立ち入ることは絶対にやめましょう。

問合せ　道路河川課☎(43)1111　内線553

ストップ温暖化！！みんなで CO2 の排出を削減しよう！！

～「つづけよう」「ひろげよう」省エネ・節電～

エネルギーの使用量が増える夏が来ました！　暑い夏こそ過ごし方を見直し、省エネ生活を送りましょう！

夏のライフスタイルを実践！！

【家庭で実践】

①冷房 28℃を目安に設定し、快適に過ごせる衣服を着用
②照明や電気機器をこまめに消し、節電・省エネを
③「冷却ジェルシートなどの活用」、「夕涼みを楽しむ」といった、涼しく過ごす「ひと工夫」を

【仕事場で実践】

①冷房 28℃を目安に設定し、クールビズで業務を
②事業所・施設でのエレベーターの間引き運転の実施を
③昼休みや残業時、不要な照明の消灯
④長時間の離席時には、使わないパソコンの電源を OFF に

エコライフＤＡＹに挑戦！！

地球温暖化防止のため、ご自身のライフスタイルを見直すきっかけをつくりませんか？
簡単なチェックシートを利用し、エコライフ DAY にチャレンジし、エコな生活を 1 日体験してみてください。

実施期間　9 月 30 日(土)まで
参加方法　埼玉県「電子申請・届出サービス」（右記 QR コード）から参加

打ち水大作戦

電気を使わず「涼」を楽しむ、昔ながらの夏の風物詩、打ち水を体験してみませんか。

日時　7 月 8 日(土)午後 2 時から(雨天中止)
※予備日は 7 月 9 日(日)。
場所　幸手駅東口
対象　どなたでも
問合せ　幸手市東口駅前 3 自治会実行委員会　桑原さん☎(42)1204

問合せ　環境課☎(48)0331

ヘルプマーク・障がい者支援用バンダナ

市では、外見からは分からなくても援助や配慮を必要としている人が、周囲の人からの援助や配慮を得やすくなるよう、ヘルプマークや障がい者支援用バンダナを配布しています。

ヘルプマーク

障がい者支援用バンダナ

このマークやバンダナを付けた人を見かけたら、優先席の利用、駅などでの声かけ、災害時の支援などの配慮をお願いします。

問合せ　社会福祉課☎(42)8435

－ これまでの「感謝」を込めて
これからの「いきいき 100 歳」へ向けて －

令和５年度 幸手市敬老会

多年にわたって社会に貢献された感謝と、長寿のお祝いを行いたく、幸手市敬老会を開催します。

「いきいき 100 歳」を応援し、これからもご活躍いただけるよう、式典ほか楽しいアトラクションをご用意しました。

■日　　時　9 月 18 日(月・祝)

午前の部　午前 9 時受付開始
※東中学校区・西中学校区在住者対象。

午後の部　午後 1 時受付開始
※幸手中学校区在住者対象。

○ご都合のつかない場合は、対象地区と異なる部に出席できます。

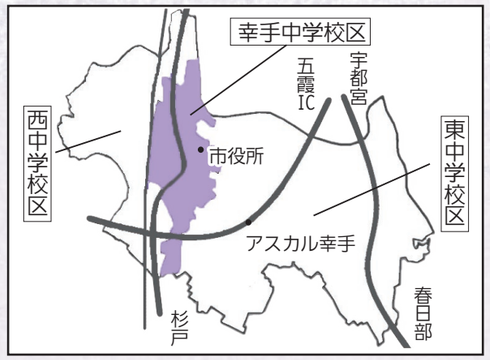

■開催場所　アスカル幸手 さくらホール

■対　　象　75 歳以上(昭和 23 年 9 月 18 日以前生まれ)の令和 5 年 6 月 1 日時点で市内に住所を有する人
※対象者には 7 月中に招待状を郵送します。7 月末日までに届いていない人や紛失した人は、お問い合わせください。

■そ の 他
- 出席を希望する場合は、お早めに返信用ハガキにてご回答ください。
- 希望者にはバスでの送迎を行います。
- 当日は記念品を用意しております。欠席の場合は、後日ウェルス幸手にてお渡しします。
- 詳細は、招待状をご確認ください。

■プログラム(現時点での情報です。)

時間		内容
午前	午後	
10 時	2 時	式典開始
10 時 20 分	2 時 20 分	式典終了
10 時 30 分	2 時 30 分	アトラクション 歌のステージ　中川京美さん
11 時 10 分	3 時 10 分	敬老会終了

～うっとりする歌のステージを、お楽しみください～

幸手市出身歌手　中川京美さん
(徳間ジャパン所属)

問合せ　介護福祉課☎(42)8438

「これって、もの忘れ？」に潜む、認知症(初期)

～幸手市内における認知症の早期診断・治療体制【幸手市医師会】～

誰でも年を取ると「もの忘れ」が気になるものです。そのような「もの忘れ」の中に、初期の認知症が潜んでいる場合があります。

認知症は早期に発見し、適切な治療やケアを受ければ、進行を遅らせることができます。気になる症状が見受けられたら、早めに医療機関に相談することが大切です。

■もの忘れ相談医 (令和５年７月１日現在)

患者や家族から認知症の初期症状かどうかの相談を受け、専門医の診察が必要な場合は、認知症相談医へ受診誘導します。

また、認知症の状態が安定している人の通常の健康管理や安定期治療も行っています。

※家族のみのご相談は地域包括支援センターへ。

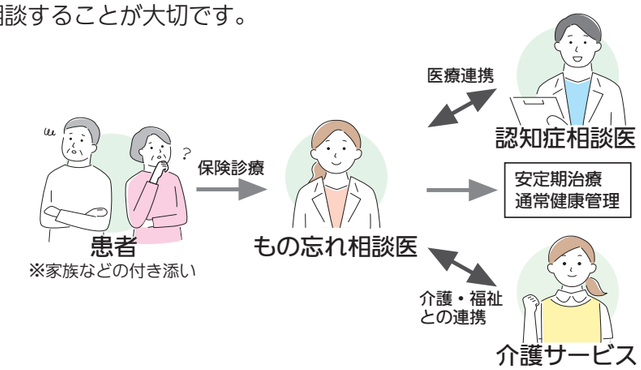

医療機関	住所	電話番号
石塚医院	北 3-10-20	☎(43) 7777
いわさきハートクリニック	南 3-11-20	☎(44) 3810
牛村病院	中 5-4-51	☎(42) 0025
香日向クリニック	中川崎 739-3	☎(44) 3001
久我クリニック	中 5-9-17	☎(40) 3105

医療機関	住所	電話番号
のぐち内科呼吸器内科クリニック	南 2-4-9	☎(42) 0123
東医院	中 3-8-10	☎(42) 0409
東埼玉総合病院	吉野 517-5	☎(40) 1311
堀中病院	東 3-1-5	☎(42) 2081
むさしのメディカルクリニック	幸手 2807	☎(40) 6001

■認知症相談医 (令和５年７月１日現在)

神経内科では認知症の早期診断・治療、精神科では認知症による困った行動に関する相談・治療を行います。また、もの忘れ相談医からの紹介を受けての相談・治療も行います。

〈市内医療機関〉

医療機関	電話番号	担当科	受診方法など
東武丸山病院 (南 2-2-13)	☎(42) 0710	精神科外来 (精神科医)	受診前に必ず予約をしてください。
東埼玉総合病院 (吉野 517-5)	☎(40) 1311	神経内科	診療は水曜日です。 受診前に必ず予約をしてください。
堀中病院 (東 3-1-5)	☎(42) 2081	神経内科	診療は第 2・第 4 火曜日です。 受診前に必ず予約をしてください。
むさしのメディカルクリニック (幸手 2807)	☎(40) 6001	神経内科 (神経内科専門医)	診療は第 2・第 4 土曜日です。 受診前に必ず予約をしてください。

〈久喜市の医療機関〉

医療機関	電話番号	担当科	受診方法など
久喜すずのき病院 (久喜市北青柳 1366-1)	認知症疾患 医療センター ☎(23) 3300 地域連携室 ☎(23) 6848	物忘れ外来 (精神科)	院内の認知症疾患医療センターまたは地域連携室にご相談ください。
新久喜総合病院 (久喜市上早見 418-1)	地域医療課 ☎(44) 8240	認知症専門外来 (神経内科非常勤医師) ※完全紹介予約制	診療は水曜日午後です。もの忘れ相談医やかかりつけ医から紹介状をもらい、「もの忘れのことで」と申し添えて、予約をしてください。

問合せ　介護福祉課☎(42)8438

みんなで支える国民健康保険制度

国民健康保険制度とは

病気やけがをしたときに、安心してお医者さんにかかることができるように、日ごろからお金を出し合い、みんなで助け合う制度です。

国民健康保険税の納付

国民健康保険税は、加入者が病気やけがをしたときの医療費にあてられる国民健康保険を支える大切な財源です。

市の国民健康保険から支払われる医療費は依然として高い水準にあり、国保財政はとても厳しい状況にあります。

保険税の納付について、ご理解とご協力をお願いします。

国民健康保険への加入・脱退の手続き

国民健康保険への加入や脱退には、手続きが必要です。

加入の手続きが遅れた場合、加入資格を得た日までさかのぼって保険税を納めることになります。

脱退の手続きが遅れた場合、さかのぼって資格を喪失することになるため、その間に、国民健康保険の被保険者証を使ってしまうと、市が負担した医療費を返還しなければならず、また、保険税と新たに加入した健康保険の保険料を二重に納めてしまうことにもなります。

▼保険税の内容

区　分	内　容	計　算　方　法　な　ど
医療給付費分	国民健康保険加入者の医療費分	・所得割(7.4%)×世帯の加入者の賦課対象所得の合計 ・均等割(1人あたり 27,500円)×世帯の加入者数　【賦課限度額 65 万円】
後期高齢者支援金分	75 歳未満の人が負担する後期高齢者医療制度への支援分	・所得割(2.1%)×世帯の加入者の賦課対象所得の合計 ・均等割(1人あたり 11,800 円)×世帯の加入者数　【賦課限度額 20 万円】
介護納付金分	40 歳以上 65 歳未満の人(介護保険第 2 号被保険者)が負担する介護保険分	・所得割(1.6%)×世帯の 40 歳以上 65 歳未満の加入者の賦課対象所得の合計 ・均等割(1人あたり 10,400円)×世帯の 40 歳以上 65 歳未満の加入者数 【賦課限度額 17 万円】

※賦課対象所得とは、前年の総所得金額などから 43 万円の基礎控除を差し引いた残額です(合計所得金額が 2,400 万円までの場合)。

保険税の納付方法

保険税の税額は世帯ごとに決定し、世帯主が納税義務者となります。前年の所得と加入者数に応じて、世帯ごとに4月から翌年3月までの1年間の税額を算定します。

7月中旬に令和5年度分の納税通知書などを、世帯主あてに郵送します。

▼普通徴収の世帯

国民健康保険税納税通知書を郵送します。

納期　7月から令和6年2月までの毎月末(全8回)

納付方法　納税通知書により最寄りの金融機関、コンビニエンスストア、スマートフォン決済などで納付をお願いします。

※納付には納め忘れのない「口座振替」が便利です。希望する人は、納税通知書に記載の金融機関または市役所窓口に納税通知書、通帳、届出印(市役所で手続きする場合は不要)、キャッシュカード(暗証番号の入力が必要となります)、本人確認書類を持参の上、手続きを行ってください。

▼特別徴収(年金天引き)の世帯

国民健康保険税特別徴収額決定通知書を郵送します。

納期　年金受給月(4月・6月・8月・10月・12月・令和6年2月の全6回)

▼新たに10月から特別徴収(年金天引き)になる世帯

国民健康保険税特別徴収額決定通知書と納税通知書の2種類をそれぞれ郵送します。

納期

普通徴収(納付書納付・口座振替)			特別徴収(年金から天引き)		
7月	8月	9月	10月	12月	翌2月
保険税の 1/2			保険税の 1/2		
令和 5 年度の保険税の総額					

対象　世帯主が年金受給者で、つぎの要件すべてに該当する世帯

①世帯主が国民健康保険加入者の世帯

②世帯内の国民健康保険加入者全員が65歳以上75歳未満の世帯

③世帯主の年金受給額が年額18万円以上の世帯

④介護保険料と保険税の合計額が年金受給額の1／2を超えない世帯

国民健康保険に加入する人はこんな人！

職場の健康保険や後期高齢者医療制度に加入している人、生活保護を受けている人などを除いて、その市区町村に住んでいる人はみんな国民健康保険に入らなくてはいけません。加入は世帯ごとですが、一人ひとりが被保険者です。

1. お店などを経営している自営業の人
2. 農業や漁業などを営んでいる人
3. パート・アルバイトなどをしていて職場の健康保険に加入していない人
4. 退職して職場の健康保険を脱退した人
5. 一定の在留資格を有し、住所があると認められた外国籍の人(医療滞在ビザで入国した人、観光・保養目的の在留資格を持つ人などは除く。)

非自発的失業者の保険税軽減制度

国民健康保険加入者で解雇や雇い止めなど、特定の理由により離職した人は、保険税の軽減を受けることができる場合があります。

対象　つぎの要件すべてに該当する人

①離職日が令和4年3月31日以後の人

②離職日時点での年齢が65歳未満の人

③雇用保険受給資格者証の交付を受け、離職理由コードが11、12、21、22、23、31、32、33、34のいずれかの人

軽減内容　離職した人の前年の給与所得を70%減額して算定

マイナンバーカードが健康保険証として利用できます

このステッカーが目印です

専用のカードリーダーが設置された医療機関・薬局で利用できます。

利用できる医療機関・薬局は順次拡大予定です。

※マイナンバーカードで受診される場合でも、念のため健康保険証を持参してください。健康保険証は引き続き交付されますので、これまで同様、健康保険証での受診もできます。

▶利用するためには

スマートフォンやパソコン(IC カードリーダーが必要)からマイナポータルで事前申込みが必要です。

※セブン銀行 ATM や幸手市役所マイナポイントブース、医療機関・薬局の顔認証付きカードリーダーでも申込みができます。

▶利用のメリット

・転職、結婚、引っ越しをしても、新しい健康保険証の発行を待たずに、マイナンバーカードで医療機関・薬局を利用できます。

※医療保険者への手続き後、資格情報の更新が完了次第になります。

・マイナポータルで、自分の特定健診情報・薬剤情報・医療費通知情報を閲覧できます。また、医療機関・薬局が、患者の同意を得たうえで特定健診情報、薬剤情報を閲覧できます。

■ 8 月から国民健康保険被保険者証が新しくなります

現在お使いの国民健康保険被保険者証(兼高齢受給者証)の有効期限は、7 月 31 日までです。8 月からの新しい被保険者証は、7 月中旬に世帯主あてに郵送します。古い被保険者証は保険年金課に返却、または個人で処分をお願いします。

問合せ　保険年金課　国民健康保険担当☎(43)1111 内線 143、144・FAX(43)1125

みんなで支える 後期高齢者医療制度

後期高齢者医療制度とは

75歳以上(65歳～74歳は一定の障がいのある人)が対象の医療保険です。高齢者が安心して医療を受けることができるように、埼玉県後期高齢者医療広域連合が運営し、幸手市は市民に身近な窓口業務などを担っています。

後期高齢者医療保険料の納付

後期高齢者医療制度では、前年の所得などに応じて、4月から翌年3月までの1年間の保険料を算定しています。7月中旬に令和5年度分の納付通知書などを、被保険者あてに郵送します。

保険料の納付方法

介護保険料とともに特別徴収(年金天引き)します。

ただし、75歳到達年度や市外から幸手市に転入した年度の保険料は、普通徴収(納付書納付・口座振替)となります。

▼口座振替

納付には納め忘れのない「口座振替」が便利です。

希望する人は、納付通知書に記載の金融機関または市役所窓口に納付通知書、通帳、届出印(市役所で手続きする場合は不要)、キャッシュカード(暗証番号の入力が必要です)、本人確認書類を持参の上、手続きを行ってください。

※国民健康保険税を口座振替で納めていた人も、改めて金融機関で口座振替の手続きが必要です(自動で口座振替に切り替わりません)。

▼保険料額の算定方法

保険料額(年額)上限66万円

均等割額 44,170円 ＋ 所得割額 賦課のもととなる所得金額×所得割率8.38％

■賦課のもととなる所得金額とは

収入から当該収入の種類に応じた一定の金額を控除し、さらに基礎控除額(合計所得金額が2,400万円以下の場合は43万円)を控除した金額をいいます。

■所得の少ない世帯に属する人には

所得金額に応じて均等割額の軽減措置が設けられています。

後期高齢者医療被保険者証(緑色)

8月から後期高齢者医療被保険者証が新しくなります。

現在交付中の被保険者証の有効期限は、7月31日までです。8月からの新しい被保険者証は、7月中旬に郵送します。

古い被保険者証は保険年金課に返却、または個人で処分をお願いします。

マイナンバーカードが健康保険証に

マイナンバーカードが、健康保険証として利用できます。

詳細は、本紙15ページをご覧ください。

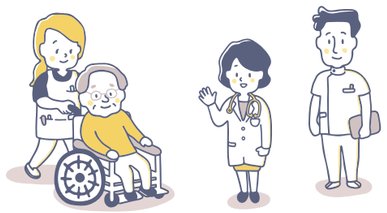

「限度額適用・標準負担額減額認定証」の交付

入院や外来診療により、同一月内における同一医療機関での医療費が高額になる場合には、住民税非課税世帯の人は「限度額適用・標準負担額減額認定証」(自己負担割合が3割負担で一定の所得未満の人は「限度額適用認定証」)を事前に医療機関に提示することで、窓口での支払いが自己負担限度額までとなり、月々の負担が軽減されます。

また、住民税非課税世帯の人は、食事代の負担が軽減されます。

▼新たに認定証の交付を希望する人

保険年金課で手続きを行ってください。

▼現在認定証の交付を受けている人

現在利用している認定証の有効期限は7月31日までです。

8月以降も引き続き該当になる人には、新しい認定証を7月中に郵送します。

問合せ　保険年金課　後期高齢者医療担当☎(43)1111内線147、197・FAX(43)1125

みんなで支える 介護保険制度

介護保険制度とは

介護が必要になっても、高齢者が地域で安心して暮らしていけるように、社会全体で支える制度です。保険料や税金を財源とし、介護が必要な人は、費用の一部を負担することで介護サービスを利用できます。

保険料の納付方法

前年の所得などに応じて、4月から翌年3月までの1年間の保険料を算定しています。7月中旬に令和5年度の納付通知書などを、被保険者あてに郵送します。

▼特別徴収(年金天引き)

納期　年金受給月(4月・6月・8月・10月・12月・令和6年2月の全6回)

対象　つぎの要件すべてに該当する人

①令和5年4月1日現在、市内在住の65歳以上の人

②老齢・退職年金、遺族年金または障害年金の年金受給額が年額18万円以上の人

※65歳になった年度や市外から幸手市に転入した年度の保険料は、普通徴収(納付書納付・口座振替)となります。

▼普通徴収(年金天引き以外)

納期　7月から令和6年2月までの毎月(全8回)

納付方法　納付通知書により、最寄りの金融機関などで納付

※コンビニエンスストアでは納付できません。

※納付には納め忘れのない「口座振替」が便利です。希望する人は、納付通知書に記載の金融機関または市役所窓口に、

・納付通知書

・通帳

・届出印(市役所で手続きする場合は不要)

・キャッシュカード(要暗証番号)

・本人確認書類

を持参の上、手続きを行ってください。

介護保険負担割合証

現在交付している負担割合証の適用期間は、7月31日までです。

8月からの新しい負担割合証は、7月下旬に郵送します。

令和5年度　所得段階別介護保険料

令和元年10月からの消費税引上げによる財源により、第1段階～第3段階(市民税非課税世帯)の人の保険料を引き続き軽減しています。

所得段階	対象となる人		保険料(年額)
第1段階	・生活保護受給者の人 ・老齢福祉年金受給者で、世帯全員が市民税非課税の人 ・世帯全員が市民税非課税で、前年の課税年金収入額と合計所得金額の合計が80万円以下の人		14,100円
第2段階	世帯全員が市民税非課税で、前年の課税年金収入額と合計所得金額の合計が	80万円超 120万円以下の人	19,800円
第3段階		120万円超の人	36,700円
第4段階	世帯の誰かに市民税が課税されているが、本人は市民税非課税で前年の課税年金収入額と合計所得金額の合計が	80万円以下の人	50,900円
第5段階		80万円超の人	56,600円
第6段階	本人が市民税課税で前年の合計所得金額が	120万円未満の人	67,900円
第7段階		120万円以上 210万円未満の人	73,500円
第8段階		210万円以上 320万円未満の人	84,900円
第9段階		320万円以上の人	96,200円

※課税年金収入額：税法上課税対象の収入となる公的年金(国民年金、厚生年金、共済年金など)をいいます。非課税年金(障害年金、遺族年金)は含みません。

※合計所得金額：「収入」から「必要経費など」を控除した額です。所得段階第1～5段階では、さらに「年金所得」を控除した額です。

問合せ　介護福祉課　介護保険資格管理担当☎(42)8444・FAX(43)5600

「自律を重んじ、主体性を育む」

幸手市立西中学校

本校は、1年生193人、2年生205人、3年生182人の、合計580人の生徒が在籍し、創立46年目を迎えました。

学校教育目標「自己実現を目指し、心豊かな人」、校是『流汗拓道』を掲げ、日々、目指す学校像「よさがあふれる学校」「学び合いがうれしい学校」の実現のため、未来へ向かって主体的に行動できる生徒の育成に取り組んでいます。今後も、感染防止の徹底に努めながら、教育活動を進めていきます。

お互いのよさを認め合う善行奨励賞である『善泉賞』は毎年千枚発行し、地域の皆様からも数多く御推薦をいただいています。自己管理手帳の活用やノーチャイムでの学校生活は、主体性と自己管理能力の伸張に寄与しています。ＬＧＢＴＱ＋に対応した制服の導入の検討や、学びのスタイルを「教え込み型」から「課題解決型」への指導方法の転換は、時流をとらえた教育環境の整備と学力向上への布石となっています。今後も「西中校区学校運営協議会」を中心に、地域の皆様の御意見を取り入れながら、地元に根差した教育をさらに推進、深化させて参ります。引き続き、「信頼される学校」を目指し、教職員一同全力で魅力ある学校づくりに取り組んでいきます。

江戸川クリーン大作戦の実施

5月28日(日)に江戸川沿岸の2区11市町で江戸川クリーン大作戦が開催されました。この活動は、毎年5月30日(ごみゼロデー)に近い日曜日に江戸川流域で開催しています。

当日は天気にも恵まれ、幸手市は吉田地区を中心に約200人が参加し、およそ70Kgのごみを回収しました。

参加したみなさんは江戸川をきれいにするため、草の間や、側溝など、隅々までごみを拾っていました。

3会場で市政報告会を開催

5月21日(日)、24日(水)、27日(土)に東公民館、西公民館、幸手市役所で市政報告会を開催しました。

令和4年度までに取り組んだ事業の実績や、令和5年度の事業予定など、第6次総合振興計画に基づいて説明しました。

その後、質疑応答では活発な意見交換も行われました。

よりよい市政運営につなげてまいります。

自分の命は自分で守る「交通安全教室」

5月23日(火)にさくら小学校で、幸手警察署および交通指導員のみなさんのご指導のもと、交通安全教室を開催し、1、2年生は横断歩道の渡り方、3年生以上は自転車の点検や、ヘルメットの着用の大切さについて学びました。

子どもたちは命の大切さや、横断歩道の手前で左右を確認することを学び実際に体験しました。また、自転車を点検するときの注意点について手を挙げて発言するなど、真剣な表情で交通ルールを学んでいました。

「食」の大切さを学ぶ　～カルビー・スナックスクール出張授業～

5月22日(月)に吉田小学校で、食事に対する「自己管理力」を身に着け、健康を維持するため、3～6年生を対象にカルビーのスナックスクール出前講座が開催されました。

講座では、「なぜおやつを食べるのか？」や、1日のおやつの目安量をポテトチップスを例に学びました。

授業を受けた児童は、「栄養の取り方を気にするようになった」「食べ過ぎに注意します」とコメントしてくれました。

文芸

若草俳句会

今月の季題「風光る・藤」および自由題

新しき
靴にスーツに風光る
田村千秋・さいたま市南区

せがまれて
藤の房まで肩車
小林筑山・幸手市東

定年の
友の笑顔や風光る
久保田美佐子・幸手市中

ペダル踏む
軽きリズムや風光る
永堀徹・川口市芝

風光る
老いの悲しみ断つように
吉成誠介・幸手市香日向

春愁や
謝辞の貼り紙閉店す
沼尾光英・幸手市香日向

チューリップ
遺愛の庭に咲き誇り
日下部よしえ・幸手市槇野地

燎原短歌会

優勝(ゆうしょう)の
侍(さむらい)ジャパン勢(せい)ぞろい
テレビの映(うつ)す
見目美(みめう)わしき
小澤六子・中二

風にひらり
ゆゐる菖蒲のほそき茎
今宵の風呂に
浮きて色こき
古賀冨美江・中三

ぎらぎらの
空うらみつつ水運ぶ
夏野菜勢(きお)ふ
小さき菜園(さえん)に
竹園末子・中二

雨だれの
落ちし名残りか春日照る
障子に残る
猫の爪あと
長下部圭作・東五

同居せし
妹逝きて早朝に
土手の桜を
一人見上げる
大内田登久子・千塚

健康ガイド

健康増進課☎0480(42)8421

健康増進課から

発熱やかぜ症状のある人、体調不良の人は参加をお控えください。

健康相談

※完全予約制にて実施します。ご希望の人はお電話でお申し込みください。

場所　ウェルス幸手

▼乳幼児健康相談

日時　7月4日(火)、24日(月)、8月8日(火)
午前9時～11時

※1人につき20分。

内容　身体計測と保健師・管理栄養士による個別相談

▼成人健康相談

日時　7月14日(金)午前9時～11時30分

※1人につき20分。

内容　保健師による相談(血圧測定、尿検査、体組成測定、健診結果の説明など)

定員　10人(申込み順)

▼体組成測定

日時　7月14日(金)午前9時～11時30分

※1人につき10分。

内容　体組成(体脂肪率、筋肉量、骨量など)の測定

※個別相談希望者は、成人健康相談へ。

▼食生活相談

日時　7月14日(金)午前9時～11時45分

※1人につき45分。

内容　管理栄養士による栄養相談

対象　市内在住の人

定員　3人(申込み順)

乳幼児健康診査

※対象児には個別通知を行います。

▼4か月児健康診査

日時　7月18日(火)

対象　令和5年2月生まれの児

▼10か月児健康診査

日時　7月20日(木)

対象　令和4年9月生まれの児

▼1歳6か月児健康診査

日時　7月25日(火)

対象　令和3年12月生まれの児

▼3歳5か月児健康診査

日時　7月26日(水)

対象　令和2年2月生まれの児

場所　ウェルス幸手検診ホール

内容　内科診察、歯科診察、身体計測、育児相談、栄養相談など

※健診日程などは変更となる場合があります。市ホームページもしくは個別通知をご確認ください。

愛の献血

日時　7月25日(火)午前9時30分～11時45分、午後1時～4時

場所　ジョイフル本田幸手店

※献血カードをご持参ください。

※日時が変更となる場合があります。

かるがも相談

「気になる癖がある」「関わり方がうまくいかない」「幼稚園などの集団生活でうまく対応できない」など、お子さんのことで気になることや、お子さんへの関わり方に困っているなどの相談に公認心理師が応じます。

日時　7月25日(火)午前9時～11時

対象　乳幼児(未就学児)と保護者

※まずは電話でご相談ください。

夏休み親子クッキング教室

日時　7月28日(金)午前10時～午後1時(受付9時40分～)

場所　ウェルス幸手2階　調理実習室

内容　管理栄養士による栄養ミニ講話
親子で調理実習

対象　市内在住の小学生と保護者

定員　10組(申込み順)

参加費　200円(大人、子ども各1人)

持ち物　エプロン、マスク、三角巾、ふきん3枚、ハンドタオル、水筒、筆記用具、参加費

申込み　7月10日(月)8時30分から電話

主催　幸手市食生活改善推進員協議会

健康日本21 幸手計画（第3次）

年に一度は検診(健診)を受けて、健康づくり！

▼年に一度は健康チェックを

検診は自身の健康状態を把握する方法のひとつです。生活習慣病やがんを早期発見するために、特定健診、がん検診を受診することをお勧めします。

▼なぜ検診が必要なの？

がんや生活習慣病は、自覚症状がほとんどないため、症状が出た時には重症化している可能性があります。そこで、がんや生活習慣病を初期の段階で見つけるために、「特定健診」や「がん検診」を受診することは非常に有効です。

▼受診結果をしっかり確認し行動しましょう

幸手市で行うがん検診や特定健診は「一次検診」と呼ばれるものです。受診の結果、精密検査が必要という結果になった場合は放置せず早急に病院で詳しい検査をしましょう。

また、特定健診の結果から、「生活習慣病の発症リスクが高く、生活習慣の改善による効果が多く期待できる」と判定された人に対して保健指導を実施します。対象者には一人ひとりの身体状況や生活環境などに合わせて、保健師・管理栄養士などが、生活習慣を見直すためのサポートを行います。健診受診後に案内が届いた人は必ず保健指導を受け生活習慣の改善に努めましょう。

生活習慣病やがんを予防するためには、喫煙、食生活、運動などの生活習慣の改善が大切です。忙しい人も多いと思いますが併せて、早期発見・早期治療のために、一年に一度は検診を受診しましょう。

▼幸手市の検診について

6月の乳がん・子宮がんをスタートに、胃がん・肺がん・大腸がんなどの各種検診を実施します。申込みや詳細については、広報さって4、5月号または市ホームページをご覧ください。そのほか、幸手市国民健康保険に加入している人は、特定健診も受診できます。

▼幸手市各種健診のページはこちら

げんきアップメニュー

今月は甘酢漬け蛇腹キュウリのサラダ

今月は減塩メニューの紹介です。甘酸っぱいので夏にぴったりなメニューとなっています。海藻類や果物は体内に存在する余分なナトリウムを体外へ排出するので、日々の食事に取り入れてみてください。

【材料】2人分
(1人前 63kcal　食塩相当量 0.3g)

きゅうり	100g
トマト	100g
りんご	70g
乾燥わかめ	4g
穀物酢	20g
砂糖	10g
白ごま	ひとつまみ
砂糖水(砂糖 20g)	400cc

【作り方】

①わかめを水戻しする。
②キュウリは蛇腹切りにし、トマトはくし切りにする。
③穀物酢と砂糖を混ぜ合わせ、蛇腹キュウリを10分漬ける。
④リンゴは皮をむいて薄切りにした後、砂糖水につける(褐変防止)。
⑤皿にキュウリ、トマト、りんご、水戻したわかめを盛り付ける。
⑥蛇腹キュウリを漬けた調味料と白ごまをかけて完成。

7月は愛の血液助け合い運動月間

愛の献血にご協力を

医療技術が進歩した現代においても、血液は人工的に造ることができず、また、生きた細胞であるため、長い期間保存することができません。さらに、献血者の健康を守るため、一人が1年間に献血できる回数や量には上限があります。

継続的・安定的な血液供給のためには、みなさん一人ひとりのご協力が必要です。

●よくある質問

Q1　献血はだれでもできるの？

16歳から69歳までの健康な人ができます。
(65歳以上は、60～64歳時に献血経験がある人)
ただし、当日の問診回答や医師の判断などによりできない場合があります。

Q2　どこでできるの？

幸手市では、献血バスが定期的に出張し献血を実施しています。実施予定は、広報さってやホームページなどでお知らせしています。
なお、日時、会場などについては、追加・変更・中止となる場合があります。

Q3　どのくらいの時間がかかるの？

献血バスで行う全血献血は、1回あたり約30～40分かかります。また、採血している時間は、約10～15分です。

【急募】献血協力団体募集！

幸手市献血会では、献血にご協力いただける企業・団体を募集しています。興味をお持ちでしたら、お気軽にお問い合わせください。

問合せ
幸手市献血会（事務局：健康増進課）
☎(42)8421・FAX(42)2130

情報広場

市役所の代表電話は☎0480(43)1111です
（開庁時間は午前8時30分～午後5時15分です
閉庁日は土曜、日曜、祝日、年末年始です）

お知らせ

今月の納税

固定資産税（都市計画税含む）　第2期
国民健康保険税　第1期
介護保険料　第1期
後期高齢者医療保険料　第1期

※納期限までに忘れずに納めましょう。
口座振替をご利用の人は、残高不足などにご注意ください。

下水道事業受益者負担金納期

今月は、下水道事業受益者負担金の第1期の納期です。
納期限　7月31日(月)
問合せ　下水道課☎(47)3340

選挙について

▼埼玉県知事選挙
告示日　7月20日(木)
選挙日　8月6日(日)

▼幸手市長選挙
告示日　9月24日(日)
選挙日　10月1日(日)

▼幸手市長選挙立候補予定者説明会
日時　8月16日(水)午後1時30分から
場所　市役所第二庁舎2階第1会議室B
内容　立候補の手続きなど

※3人まで出席可（立候補予定者含む）。
問合せ　選挙管理委員会　内線512

幸手市職員募集

▼採用予定人数（令和6年4月1日付）
・一般事務／3人
・一般事務（民間企業等職務経験者）／2人
・一般事務（障がい者手帳の交付を受けている人）／1人
・保健師の資格を有する人（資格取得見込の人含む）／1人
・保育士の資格を有する人（資格取得見込の人含む）／4人

受付　7月25日(火)～8月15日(火)
・**持参**／庶務課（土曜、日曜、祝日を除く）
・**郵送**／期間内消印有効（簡易書留）
試験日　1次試験／9月17日(日)
※受験案内・申込書は市ホームページおよび窓口で配布します。詳細は受験案内をご確認ください。

▼幸手市職員採用説明会
QRコードからお申込みください。
日時　7月22日(土)午前10時～午後0時30分（9時30分受付）
場所　ウェルス幸手研修室
定員　40人（申込み順）
申込み　7月7日(金)～18日(火)
問合せ　庶務課　内線232

▼市町村職員採用合同説明会・オンライン相談会
◎合同説明会
日時　7月12日(水)午後1時～6時
場所　さいたまスーパーアリーナ
◎オンライン相談会
詳細は、彩の国さいたま人づくり広域連合ホームページをご確認ください。
問合せ　彩の国さいたま人づくり広域連合☎048(664)6684

会計年度任用職員（保育士）募集

募集条件　保育士資格を有する人
募集人数　5人
勤務場所　第一保育所（幸手2265）
第二保育所（吉野450-9）
第三保育所（円藤内113）
勤務日　月曜日～土曜日のうち週5日
※週3～4日や土曜日のみの勤務も可。
勤務時間　①午前9時～午後5時、②午前7時30分～11時30分、③午後4時～7時（平日）
※勤務日数・勤務時間は相談に応じます。
申込書は窓口または市ホームページから取得してください。詳細はお問い合わせください。
問合せ　こども支援課☎(42)8454

男女共同参画推進協議会委員募集

募集基準　70歳未満で男女共同参画に興味のある市民または事業者の代表者
募集人数　13人
任期　令和5年10月1日から2年間
内容　男女共同参画の推進に関する調査・審議など
応募　7月3日(月)から31日(月)までに応募用紙（市ホームページおよび市内公共施設で配布）に必要事項を記入し、人権推進課あてに郵送または窓口
問合せ　人権推進課　内線162

国民年金保険料免除・猶予制度

保険料の納付が困難な場合、申請し承認されると保険料が免除または猶予されます（所得審査あり）。申請月の2年1か月前までさかのぼることができます。

▼特例認定
つぎの場合、特例により免除・猶予になる場合があります。
●退職（失業）／雇用保険受給資格者証など公的機関の証明の写しを提出
●天災など／震災・風水害・火災などにより、住宅、家財などについて、被害が最も大きい財産の損害がおおむね2分の1以上

▼保険料の追納
免除や猶予を受けた期間は、保険料を納付したときに比べ、年金受給額は少なくなります。そのため、10年以内であればさかのぼって納付することができます。
※追納の場合、2年度を過ぎた分の保険料には加算額が付きます。
問合せ　保険年金課　内線146

建築後退用地の買取り

市街化区域で建築物を新築・増築などを行う場合に幅員が4m未満の市の道路で中心から2m後退した土地（建築後退用地）の買取りを行います。
※詳細は、お問い合わせください。
問合せ　建築指導課　内線572

幸手市役所ホームページ
https://www.city.satte.lg.jp/　幸手市　検索

市長コラム

幸手市長　木村純夫

「江戸川クリーン大作戦」に参加して

昨年はコロナ禍で、一部の人達で細々と実施した江戸川クリーン大作戦。今年(5月28日)は、約200人の地元有志が日曜日の早朝から参加してくださった。

残念ながら、無造作に捨てられたペットボトルや空き缶などで、用意したごみ袋が直ぐいっぱいに。

現代は、「地球環境」を如何に守るか！が大きな課題となっている。世界中で起きている主な環境問題は大別して、①地球温暖化（温室効果ガス）②海洋汚染（石油由来のプラスチック・ごみ・生活排水）③水質汚染④大気汚染（PM2.5）⑤森林破壊（野生動物の減少・絶滅、気候変動）。これらは、大半が人類の活動を要因として発生している環境問題である。この解決のために、今、私達人類に出来る事（やるべき事）は、世界中で起きていることを知り、自分に何が出来るか、日常生活の中から考え実践することである。そして、何よりも「ごみをなるべくださない！これ以上増やさない！分別して処分する！」作戦が最優先です。

電動キックボード用ナンバープレート交付開始

道路交通法の一部が改正され、一定の要件を満たす電動キックボードなどは特定小型原動機付自転車として新たな交通ルールが適用されます。購入を検討している人、既にお持ちで幸手市に登録がある人は対象車両であれば電動キックボード専用のナンバープレートに更新可能です。
詳細は市ホームページをご確認ください。
問合せ　税務課　内線133

環境課からのお知らせ

▼廃棄物減量等推進員決定（敬称略）
地区　幸手北団地
推進員　川島　日出子

▼ペットボトルの出し方
①マークを確認する。
②ふたとラベルを取り、中を水洗いする。
※ふたと、ラベルは「その他プラ」へ。
③つぶしてから出す。
今一度出し方を確認し、更なる分別ときれいな排出にご協力をお願いします。
問合せ　環境課☎(48)0331

社会福祉課からのお知らせ

▼ウクライナへの救援金について
令和5年5月末日現在、募金総額は32万6852円となりました。
救援金は、日本赤十字社を通じ、ウクライナ国内および周辺国への救援活動の支援に充てられます。
温かいご支援に厚くお礼申し上げます。

▼社会を明るくする運動
国民が、犯罪や非行の防止と、犯罪を犯した人の更生について理解を深め、それぞれの立場で力を合わせて犯罪や非行のない地域社会を築くことが目的です。
市では、保護司などの更生保護ボランティアが中心となり、活動を行っています。
問合せ　社会福祉課☎(42)8435

避難行動要支援者個別避難計画

自力で避難できない人それぞれに合わせた避難方法をあらかじめ決めておく「個別避難計画」作成を推進しています。
対象者には「個別避難計画」を郵送します。情報提供に同意をいただいた場合、関係機関に提供し、平時からの見守りや、災害発生時の避難支援に活用します。
「計画書」をすでに提出している場合も登録内容の更新を行うため、再度の作成、提出をお願いします。
問合せ　危機管理防災課　内線582

こども支援課からのお知らせ

▼幼稚園保育園合同説明会
日時　8月4日(金)午後1時30分～2時30分
場所　ウェルス幸手2階第一会議室および機能回復訓練室
内容　各市内幼稚園・保育園職員による個別説明や園服などの展示
対象　未就園児の保護者
※予約不要。詳細は下記QRコードからご確認ください。

▼放課後児童支援員認定資格研修
日時　8月16日(水)、17日(木)、23日(水)、24日(木)の全4日間
場所　ウエスタ川越
※お持ちの資格によって必要書類が異なります。詳細は、お問い合わせください。
問合せ　こども支援課☎(42)8454

放課後児童クラブ指導員募集

勤務時間　正社員／月曜日～金曜日午前10時30分～午後7時
※土曜日は午前8時～午後6時、学校休業日は午前8時～午後7時の間で変則勤務。
パート／勤務日、勤務時間は応相談
※詳細は、お問い合わせください。（さくら小学校はさくら児童クラブへ。）
問合せ　幸手市学童保育統一運営協議会☎070(3980)8006
さくら児童クラブ☎(31)9593

振り込め詐欺に注意！　電話でお金の話が出たら詐欺の可能性があります。
問合せ　幸手警察署☎(42)0110　「あれっ」と思ったら、いつでも相談してください。

自衛官募集

▼航空学生
受付　9月7日(木)まで(必着)
資格　日本国籍を有し高卒者(見込み含む)
・海／18歳以上23歳未満の人
・空／18歳以上21歳未満の人
試験日　1次試験／9月18日(月・祝)

▼一般曹候補生
受付　9月5日(火)まで(必着)
資格　日本国籍を有し18歳以上33歳未満の人
試験日　1次試験／9月15日(金)から19日(火)までの指定された日

▼自衛官候補生
受付　年間を通じて受付中
資格　日本国籍を有し18歳以上33歳未満の人
試験日　受付時にお知らせ
※詳細は、お問い合わせください。
問合せ　自衛隊埼玉地方協力本部さいたま地域事務所☎048(651)2420

消防職員募集

募集職種　消防吏員(上級・中級・初級)
試験日　第1次試験／9月17日(日)
※2次試験は合格者に通知。
受験案内　消防局総務課および各署所または消防ホームページからダウンロード
申込期間　7月5日(水)～8月2日(水)
※詳細は、受験案内をご確認ください。
問合せ　埼玉東部消防組合☎(21)2711

創業塾2023（無料）

日時　9月6日、13日、20日、10月4日、11日水曜日の午前10時～正午(全5回)
場所　宮代町商工会
対象　すべて受講できる、独立開業を目指す人、創業後2年以内の人など
定員　30人(申込み順)
申込み　7月31日(月)までに申込書提出
※申込書は商工会および商工観光課窓口で配布。
問合せ　幸手市商工会☎(43)3830

建築物関係について

▼多数の人が利用する建築物の耐震診断・耐震改修に関する補助制度
昭和56年5月31日以前に建築確認を受けて建築された建築物のうち、多数の人が利用する一定規模以上の建築物に対して、耐震診断、耐震補強設計および耐震改修工事の費用の一部を補助しています。
除却工事について、緊急輸送道路を閉塞させるおそれのある場合に加え、多数の者が利用する建築物も対象になりました。

▼建築物のアスベスト対策補助制度
民間建築物のアスベスト対策として、アスベスト含有のおそれのある吹付け材の含有調査および吹付けアスベストの除去等工事に対する費用の補助をしています。
問合せ　県建築安全課☎048(830)5527

7月は虐待ゼロ推進月間

虐待を発見した、虐待を受けている、虐待をしてしまったなどの場合は、「埼玉県虐待通報ダイヤル#7171」に電話してください。
※ひかり電話、IP電話、ダイヤル回線、PHSの場合は☎0120(80)7171
問合せ　県福祉政策課☎048(830)3391

交通事故被害者家族への援護金

対象　埼玉県内在住の令和4年4月1日以降に交通遺児などとなった18歳以下の人
給付額　子ども1人につき10万円(1回のみ)
申請書類　危機管理防災課または各学校で配布
提出先　みずほ信託銀行浦和支店に郵送または持参(さいたま市浦和区高砂2－12－10)
問合せ　県交通安全対策協議会☎048(825)2011

催し・講座

子育て支援センター

▼講座　手袋シアターを作ろう
日時　8月21日(月)午前10時30分～11時30分
場所　ウェルス幸手こども訓練室1
対象　乳幼児と保護者(託児有り)
定員　5組(申込み順)
申込み　7月24日(月)から電話または窓口

▼サークルひろば
日時　7月26日(水)午前10時30分～11時30分
場所　ウェルス幸手こども訓練室1
内容　スクラップブッキングなど
対象　令和5年3月・4月生まれの子と親
定員　7組(申込み順)
持ち物　バスタオル、おむつなど
申込み　随時

▼ぴよぴよオンラインZOOM会場
日時　7月28日(金)午前11時～11時30分
対象　乳幼児と保護者
申込み　7月10日(月)から
問合せ　こども支援課☎(42)8454

子育て支援センター事業「親子プレイルームイベント」

場所／ウェルス幸手　対象／乳幼児と保護者
問合せ／こども支援課☎(42)8454・FAX(42)2130
※プレイルームの利用予約した人が参加できます。

	① 親子リトミック	② おはなしひろば	③ ほっこり絵本時間	④ 身体計測
日時	7月19日(水)	7月18日(火)	7月 6日(木)	7月14日(金) 8月 4日(金)
	午前11時～11時30分			随時
場所	親子プレイルーム			
内容	リズム遊び	絵本、手遊びなど	絵本の紹介など	計測・手形足形スタンプ

あたまの健康チェック

日時　7月28日(金)午前9時45分開始
場所　ウェルス幸手
内容　認知症予防のアドバイスおよび相談、記憶力チェック
対象　市内在住の65歳以上の人
定員　12人(申込み順)
申込み　窓口または電話
問合せ　介護福祉課☎(42)8438

児童館イベント

申込み　7月12日(水)から
※開館時間内電話予約可。

▼缶バッジ作り
日時　7月22日(土)午前10時30分～11時30分
対象　小・中・高校生
定員　10人(申込み順)

▼幸手おもちゃの病院
日時　7月22日(土)午後1時～4時
※7月15日(土)までに事前予約。
費用　無料(多少の部品代がかかる場合があります。)

▼ハッピーバースデー（誕生会）
日時　7月26日(水)午前10時30分～11時30分
対象　6月・7月生まれの乳幼児と保護者
定員　10組(申込み順)

▼シーグラスフォトフレーム作り
日時　7月29日(土)午前10時30分～11時30分
対象　小、中、高校生
定員　10人(申込み順)

▼パトカーがやってくる！
日時　8月4日(金)午前10時30分～11時30分
定員　15人(申込み順)

▼ポーセラーツ(コップ作り)
日時　8月9日(水)午前10時30分～11時30分
対象　小・中・高校生
定員　10人(申込み順)
問合せ　児童館☎(43)5521

保育所イベント

▼第一保育所
◎足形を使ってうちわをつくろう
日時　8月10日(木)午前10時～11時
内容　うちわ制作、手遊びなど
対象　乳幼児と保護者
定員　5組
申込み　7月18日(火)～8月4日(金)
問合せ　第一保育所☎(42)2220

▼第二保育所
◎みんなでワッショイ！夏祭り！
日時　8月2日(水)午前10時～11時
内容　ヨーヨー・的あてなど
対象　乳幼児と保護者
定員　10組
問合せ　第二保育所☎(42)2555

▼第三保育所
◎星に願いを　～七夕飾りづくり～
日時　7月7日(金)午前10時～11時
対象　乳幼児と保護者
定員　5組
申込み　7月5日(水)まで
問合せ　第三保育所☎(43)4731

ピアノ演奏体験

日時　7月5日(水)、26日(水)
※時間はお問い合わせください。
場所　アスカル幸手さくらホール
参加費　1000円(1時間)
申込み　電話または窓口
問合せ　アスカル幸手☎(48)0048

スポーツイベント

▼B&G海洋センター
①生活筋力向上ゆっくりプログラム教室
日時　7月6日、13日、20日、27日木曜日の午前10時～10時50分
持ち物　屋内用シューズ、飲み物、タオル
定員　15人(申込み順)
②ストレッチヨガ教室
日時　7月7日、14日、21日、28日金曜日の午前10時～10時50分
③骨盤調整ヨガ教室
日時　7月7日、14日、21日、28日金曜日の午前11時～11時50分
②③共通
定員　10人(申込み順)
持ち物　屋内用シューズ、飲み物、ヨガマットまたはバスタオル
※ヨガマット貸出あり(無料)
①②③共通
対象　18歳以上
参加費　1回400円(保険代含む)
申込み　電話または窓口(当日予約可)
問合せ　B&G海洋センター☎(48)0220

▼武道館
①チャレンジ武道(無料武道体験会)
日時　8月31日までの火曜日～日曜日
※スケジュールは武道館またはホームページをご確認ください。
②はじめての中国武術体験教室(全3回)
日時　7月15日、22日、29日の土曜日午後1時～2時
定員　20人(申込み順)
参加費　500円(保険代含む)
①②共通
対象　小学生以上
持ち物　タオル、飲み物
問合せ　武道館☎(43)0190

▼弓道初心者教室(全5回)
日時　8月5日、6日、12日、20日、26日の土曜日午前10時～正午
場所　武道館弓道場
対象　市内在住、在勤、在学で中学生以上の人
※中学生は保護者の同意が必要。
定員　10人(申込み順)
参加費　中学生／800円、高校生、大学生／1850円、一般／2000円
※スポーツ保険代含む。
申込み　7月7日(金)から社会教育課や各公民館で配布の申込用紙に必要事項を記入し、参加費を添えて武道館窓口
問合せ　幸手市弓道連盟塩田さん☎(52)4288

■5月の水の使用量／総配水量53万8219㎥（前月の総配水量51万6812㎥）

映像による幸手宿宿場あるき

史跡の写真や当時の資料を見ながら、歴史や文化を、分かりやすくガイドします。

日時 7月29日(土)午前9時30分～11時30分(受付9時15分)
場所 勤労福祉会館
定員 20人(申込み順)
主催 幸手宿観光ガイドの会
申込み 7月26日(水)までに電話
問合せ 商工観光課 内線593

楽しく学ぶ災害への備え

①命を守るための防災講座
日時 8月9日(水)午後1時30分～3時30分
②貴方と家族が生きのびるための防災講座
日時 8月10日(木)午後1時30分～3時30分
③災害発生から3日間の取るべき行動
日時 9月1日(金)午前10時～正午
①②③共通
場所 ウェルス幸手
対象 興味のある人
定員 各回80人(申込み順)
協力 幸手の防災を進める会
申込み 7月3日(月)～28日(金)までに窓口または電話
※講座1つから申し込み可。
問合せ 社会福祉協議会☎(43)3277

救命講習会

日時 8月24日(木)午前9時～正午
場所 幸手消防署西救急ステーション
内容 心肺蘇生法(小児・乳児)、止血法、AEDの使用方法など
対象 埼玉東部消防組合管内に在住、在勤、在学の中学生以上の人
定員 8人(申込み順)
申込み 7月24日(月)午前9時から電話または最寄りの消防署所
問合せ 幸手消防署西救急ステーション☎(43)6966

困ったときは、幸手市消費生活センターへ「内線192」
休日は、消費者ホットライン局番なしの「188(いやや)」
「くらしの110番」情報

花粉症への効果をほのめかした健康茶にステロイドが含有されていた

【事例】

2か月前、花粉症に効果があるとの表示を見てインターネットで健康茶を注文した。しかし、ニュースで商品にステロイドが含有されていることが分かったとあったので、気になって問い合わせた。

2023年1月、国民生活センターの「医師からの事故情報受付窓口」に、健康茶(商品名：ジャムー・ティー・ブラック、輸入・販売元：株式会社香塾)に抗炎症・抗アレルギー作用のあるステロイド成分が混入されている疑いがあるとの情報が寄せられ、製品を調べた結果、医薬品成分のステロイドが含まれていました。また、食品に医薬品成分を使用することや医薬品的な効能効果を記載することはできませんが、当該製品の説明書や通信販売サイトには、花粉症への効果をほのめかす記載が見られました。

【消費者へのアドバイス】

ステロイドを含有しているものを継続的に飲用されている人が急に飲用をやめると、身体に影響が出るおそれもあります。同銘柄の製品を飲用されている人は医療機関を受診し、医師に相談しましょう。

掲示板

▼NPO法人クラブ幸手
http://www.club-satte.org/
◎早朝太極拳教室
○日時／7月9日～8月27日毎週日曜日午前6時～7時(全8回) ○場所／権現堂桜堤第一駐車場 ○参加費／会員500円、スクール会員1500円、非会員2000円(保険代含む) ○対象／一般男女 ○定員／30人 ○問合せ／権現堂公園管理事務所☎(53)8787・細井さん☎(43)1866

▼囲碁の街・幸手
◎碁桜会会員募集
初心者中心の楽しい囲碁クラブです。初心者・女性大歓迎。
○日時／毎月第2・第4月曜日午前9時～正午 ○場所／北公民館 ○年会費／2000円(別途、入会金1000円) ○問合せ／関野さん☎090(8569)3124

▼大正琴芳寿会
○日時／毎月第2、第4火曜日午後1時～2時 ○場所／中央公民館 ○レッスン形態／グループレッスン ※楽器の貸し出しあります。楽譜は数字譜のため分かりやすいです。
○問合せ／渡辺さん☎(23)0204

▼松石庵書道クラブ会員募集
○日時／毎月第2、第4金曜日午後2時30分～4時30分 ○場所／西公民館 ○対象／一般(初心者、経験者、毛筆を学びたい方歓迎します) ○会費／1500円(月会費) ○持ち物／書道用具(お持ちでない場合は相談して下さい) ○問合せ／東條さん☎(44)0082

▼スマホの安全教室 会員募集
スマホの危険に詳しい専門家が、親切・ていねい・個別に対応します。tadasma.jp でも内容の一部を公開。
○日時／毎月第3月曜日午後2時から4時 ○場所／中央公民館 ○会費／3000円(月会費) ○問合せ／加納さん☎080(8080)7616

■5月の幸手市内の消防出動件数／救急車出動件数242件(交通事故14件、急病169件、そのほか59件)
火災発生件数0件 火災と救急は119番(火災発生時のお問い合わせは☎(42)9119(幸手消防署))

今月の窓口

相談	日時	場所	問合せ
市役所日曜開庁	7月30日(日) 午前8時30分～午後5時	市民課、保険年金課 税務課、納税課	詳細は、各担当課へ
マイナンバーカード 夜間・休日交付(予約制)	【夜間】毎週金曜日午後7時30分まで 【休日】7月8日(土)、30日(日) 午前8時30分～午後5時	市民課	市民課 内線128
上下水道料金納入夜間窓口	7月27日(木) 午後8時まで	水道管理課 (大字平野923)	水道管理課☎(48)0050

各種相談

相談	日時	場所	問合せ
休日納税相談	7月30日(日) 午前8時30分～午後5時※	納税課	納税課 内線155
夜間納税相談	7月10日(月) 午後5時15分～8時		
法律相談(予約制) ※同一内容の再相談は不可。	7月13日(木)、27日(木) 午後1時30分～5時	市役所第二庁舎 2階第2会議室	市民協働課 内線173
行政相談	7月13日(木) 午前9時30分～正午	市役所第二庁舎 2階第2会議室	
消費生活相談(電話相談可)	毎週月曜～金曜日 午前10時～午後3時30分※	市役所本庁舎 1階市民協働課内	幸手市消費生活センター 内線192
人権相談	7月13日(木) 午前9時30分～正午	市役所第二庁舎 2階第1会議室B	人権推進課 内線162
幸手市ふるさとハローワーク	毎週月曜～金曜日 午前9時～午後4時	市役所第二庁舎1階	幸手市ふるさとハローワーク ☎(43)8609
内職相談(予約制)	毎週月曜～金曜日 午前8時30分～午後5時15分	市役所第二庁舎 1階商工観光課	商工観光課 内線594
家庭児童相談(電話相談可)	毎週月曜～金曜日 午前9時～午後4時※	ウェルス幸手 家庭児童相談室	家庭児童相談室 ☎(43)2447
妊娠・出産、子育てに関する相談 (電話相談可)	毎週月曜～金曜日 午前9時～午後5時※	ウェルス幸手 子育て総合窓口	子育て総合窓口 ☎(42)8457
子育ての心配ごと相談 (電話相談可)	毎週月曜～金曜日 午前8時30分～午後5時15分※	ウェルス幸手 子ども家庭総合支援拠点	こども支援課 ☎(42)8454
生活困窮者自立支援相談 (電話相談可)	毎週月曜～金曜日 午前8時30分～午後5時15分	ウェルス幸手1階 社会福祉協議会内	社会福祉協議会 ☎(43)3277
ボランティア相談(電話相談可)	毎週月曜～金曜日 午前8時30分～午後5時15分		
心配ごと相談(電話相談可)	7月13日(木)、27日(木) 午後1時～4時		
教育相談(電話相談可) 小・中学生、卒業生の相談可。	毎週月曜～金曜日(水曜日を除く) 午前9時30分～午後3時30分	心すこやか支援室 (東3-12-25)	心すこやか支援室 ☎(42)0356
行政書士無料相談会	7月18日(火) 午後1時30分～4時30分	市役所第二庁舎 2階第2会議室	埼玉県行政書士会春日部支部 ☎048(812)5092
司法書士・土地家屋調査士 合同登記無料相談会 定員9人(申込み順)	7月24日(月) 午後1時～4時	市役所第二庁舎 2階第2会議室	埼玉司法書士会埼葛支部 ☎(25)1271 埼玉土地家屋調査士会埼葛支部 ☎(31)8553

※正午～午後1時を除く。

休日当番医

診療時間　午前9時から正午まで

7月 2日(日)	のうみクリニック 内科・小児科・消化器科	☎(42)7233
7月 9日(日)	のうみクリニック 内科・小児科・消化器科	☎(42)7233
7月16日(日)	牛村病院 皮膚科	☎(42)0025
7月17日(月)	堀中病院 内科	☎(42)2081
7月23日(日)	のうみクリニック 内科・小児科・消化器科	☎(42)7233
7月30日(日)	のうみクリニック 内科・小児科・消化器科	☎(42)7233
8月 6日(日)	のうみクリニック 内科・小児科・消化器科	☎(42)7233

※都合により変更する場合もありますので、
電話連絡後受診してください。

わが家のアイドル

QRコードから簡単申込み！アイドル募集！

文悠（ふみはる）ちゃん（2歳）

新井宏和・夕貴さん(西)の二男
毎日ニコニコ😊
元気に育ってね！

弥（あまね）ちゃん（11か月）

山下涼・理絵さん(幸手)の長男
ニコニコ笑顔が最高に可愛い♥
元気に育ってね！

朔也（さくや）ちゃん（2歳）

田嶋正隆・理沙さん(上高野)の二男
いつもニコニコ元気いっぱい♪
これからもすくすく大きくなぁれ♥

沙（いさ）ちゃん（2歳）

アジイムオマル・沙晴さん(下川崎)の二男
家の中で一番甘えん坊！
元気いっぱいに育ってね。

幸手のいいとこ こんなとこ

@zakkacaferosehouse_cafe
#このまちが好き幸手市
2023. 5. 24 投稿

幸手市の人口

6月1日現在(前月比)

人口	49, 224 人	(-63)
男	24, 738 人	(-32)
女	24, 486 人	(-31)
世帯	23, 172 世帯	(-29)

今月の表紙

市内循環バス「ハピノリ」対象店舗でお買い物をしてきました！

ハピノリでどこでサービスを受けられるのか探して、どこに行ってみようか、何時に乗ろうかなど、予定をたててからの循環バス乗車とお買い物は、プチ旅行のようで楽しそうでした。

令和5年(2023)7月1日発行　第711号(通番821号)
編集／秘書課　hisyo@city.satte.lg.jp
発行／幸手市役所　〒340-0192　幸手市東4-6-8
☎0480(43)1111・FAX0480(43)7088

相続手続・遺言書の作成は
お近くの司法書士にご相談下さい
① 相続登記の申請（法務局）
② 預貯金の払戻・名義変更（金融機関）
業務に付随する 遺産分割協議書の作成
戸籍謄本等のお取り寄せ
③ 相続放棄の申立（家庭裁判所）
④ 遺言書の作成（公証役場）等のご相談
埼玉司法書士会　埼葛支部　検索

カ人も電気も当社にお任せください
お得な「ガス・電気セット割」
リフォーム・ガス機器、お任せ下さい
ガス臭いと感じたらすぐに電話してください
幸手都市ガス株式会社
☎ 0480-42-4311　幸手都市ガス　検索

相続 遺言　困りごとお任せください
身近な街の法律家
土・日・夜間のご相談も可能です(予約制)お気軽にどうぞ
相続手続書類作成
遺言書原案作成
外国人登録会社設立
大村行政書士事務所　幸手市中1-1-40
TEL:0480-42-4845　FAX:0480-43-2055
携帯:090-8010-9234

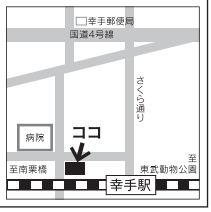

VEGETABLE OIL INK

朗読ボランティアグループ幸手のご協力により、CD版の提供も行っています。
社会福祉協議会☎ 0480(43)3277・FAX 0480(40)1460

広報さってWeb版は、フルカラーで配信！