



Satte City 広報 さつて

4

No. 708
2023年
月号

#このまちが好き幸手市
#ピカピカの1年生！
#ピカピカのランドセル

幸手市公式 Instagram



#このまちが好き幸手市
を付けて投稿しましょう！

祝 新 1 年 生 入学おめでとう



早く小学校に行きたいな

地域の子どもたちを地域で守る

初めての登下校、初めてのお勉強、新しいお友達。小学校への入学は、ドキドキワクワクでいっぱい。特に、学校までの道のりは子どもたちにとって大冒険です！

一方で保護者にとっては「無事に学校に着けるかな？ 無事に帰ってこれるかな？」と心配の種でもあります。

幸手市では、子どもたちが安全に登下校できるよう、交通指導員やスクールガードのみなさんに安全確認をしてもらっています。

また、通学路で危険な場所を発見したら、市ホームページ(右記QRコード)から様式をダウンロードし、学校を通してご報告ください。



内心はちょっぴりドキドキ！
それ以上に楽しみもいっぱい
待っているね！



小学生になったら算数で
100点取りたいです。



小学校でいっぱいお友
達ができたらいいな！



小学校生活もたのしんでね！



我が家の末っ子。元気に楽しい
学校生活が送れますよーに。



学童傘寄贈

2月13日(月)に埼玉みずほ農業協同組合から、学童傘400本が寄贈され、市内小学校に配布されました。



ランドセルカバー寄贈

3月8日(水)に幸手地方交通安全協会から、市教育委員会にランドセルカバーが贈呈されました。このランドセルカバーは、令和5年度の新1年生に配布されます。

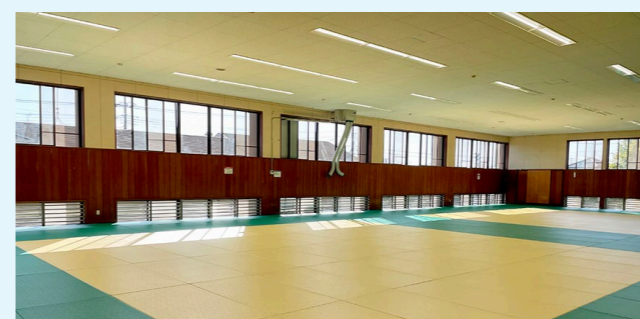

武道館の畳が新しくなりました！

武道館柔道場は畳入れ替えのため利用を休止していましたが、3月4日(土)から利用を再開しています。ぜひ、きれいになった柔道場をご利用ください！



水道関係の窓口配置変更について

上下水道料金お支払い窓口、埋設管調査および工事受付窓口は利便性向上のため、第2浄水場2階から1階に移転しました。

施政方針

幸手市長 木村 純夫

一般会計当初予算額は165億7千万円となり、令和4年度と比べて6億3千万円、率にして4.0%の増額となる予算を編成しました。

新型コロナウイルス感染症の影響を注視しながら、限りある貴重な財源を適切かつ効果的に配分し、子育てや教育、福祉、防災など、各施策を実施することにより、第6次総合振興計画の基本理念である「みんなでつくる 幸せを手にするまち 幸手」の実現に取り組みます。

予算編成にあたって

令和5年1月の内閣府月例経済報告によると、我が国の経済情勢は、「景気は、このところ一部に弱さがみられるものの、緩やかに持ち直している。」とされています。ウイズコロナの状況下にあつて、地域経済でも、僅かではあります。が回復の兆しが見え始めています。引き続き感染拡大防止に努め、市民のみなさん、国や県、関係団体との連携を図りながら、市政運営に取り組んでまいります。当市においては、昨今の物価高騰などの課題や、高齢化などによる社会保障関係経費の増加、生産年齢人口の減少に伴う税収の減少など、これまでの課題に直面する中で、公共施設の老朽化・長寿命化対策や庁舎整備、激甚化する風水害や大規模な地震への防災・減災対策など、多額の財源を必要とする課題とも向き合い、克服していく必要があります。このため、令和5年度は、国の動向や経済情勢を注視するとともに、幅広い目線で市民のニーズを把握し、限られた財源を効果的かつ効率的に配分して、「市民本位」の行政運営を行うための予算を編成しました。

暮らしに安心を！

災害対策や交通安全対策など、市民のみなさんの暮らしに安心をお届けします

新規 市庁舎整備基本構想の策定 1,517万3千円

老朽化した市庁舎の整備に向けた基本構想を策定します。

新規 公民館設備の更新 1,028万円

公民館運営に支障が生じないよう、各施設の設備を整備します。

新規 アスカル幸手設備の更新 867万1千円

非常放送設備の更新、シャワー設備の更新準備や駐車場用地の取得準備など、アスカル幸手の各設備を整備します。

継続 交通安全施設の整備 350万4千円

交通事故を減らすため、路面標示やカーブミラーなどの交通安全施設を整備します。

継続 LED防犯灯・道路照明灯の整備 1,289万5千円

交通安全対策や安心できる住環境整備のため、防犯灯・道路照明灯のLED化工事を行います。

継続 市内循環バスの運行 4,467万円

市民の日常の移動手段となる公共交通網を確保し、快適な暮らしを支える市内循環バスを運行します。

継続 AEDの更新 590万5千円

人命救助に役立てられるよう、公共施設などに設置しているAEDを更新します。

継続 市道1-1号線(広域農道)等道路の舗装(緑) 1億7,718万2千円



安全・安心で円滑な通行を確保するため、道路の舗装を行います。

継続 排水ポンプ交換等の水害対策(緑) 3億3,595万1千円

台風や集中豪雨の際、河川や水路などの増水による水害を防ぐため、河川、水路、排水ポンプ場などを整備します。

住みつづけたい！

定住促進のための補助や教育・子育てを豊かにする事業に取り組み、住みつづけたいまちづくりを進めます

新規 放課後児童クラブの整備(緑) 6,514万2千円

幸手小学校内の放課後児童クラブ室を拡張し、上高野小学校内には新たな放課後児童クラブ室を建設します。

新規 こども家庭センターの整備 743万3千円

妊産婦、子育て世帯、子どもへ一体的に相談支援を行う窓口を整備します。

新規 妊婦期から子育てまでの一体的支援(緑) (伴走型相談支援と経済的支援) 4,358万6千円

妊娠時と出産時にそれぞれ5万円を支給するほか、妊娠・出産・子育てに伴走型で相談支援を行う体制を整えます。

新規 パーソナル知育絵本の作成 65万7千円

2歳児を対象に子ども一人ひとりの名前などを入れたオリジナル絵本を作成し、子育て教室にて配付します。

新規 学校給食費値上げ相当額の補助 1,094万8千円

物価高騰などに伴う給食費の値上げ額に相当する金額を補助します。



継続 しあわせ家族ウェルカム補助金 400万円

40歳未満の若者夫婦世帯が転入し、市内で初めて住宅を取得する際の費用を補助します。

継続 幸手産お米引換券の配付(ハッピー・スマイ(米)ル推進事業) 3,203万6千円

就学前の子どもがいる世帯に対して幸手産米(子ども1人当たり60kg)の引換券を発行します。

令和5年度の事業の一部を紹介しています。詳細は、「予算書」「幸手市の予算概要」をご覧ください。市役所情報公開コーナー、各公民館、図書館(本館および香日向分館)、市ホームページにて閲覧いただけます。

令和5年度の主な施策と予算額

一緒につくりあげよう！

市民のみなさんにご参加・ご協力いただきながら、商工・観光・文化などのさらなる活性化を図ります

新規 部活動の地域移行に向けた指導者の配置 95万5千円

市立中学校の部活動地域移行に向け、外部指導者を指導員として配置します。

継続 市民まつりの開催 360万円



市を活気ある「ふるさと」として発展させるため、市民まつりを開催します。

継続 観光協会への補助 1,500万円

権現堂桜堤などの観光資源を活用した観光振興のため、観光協会の運営費の一部を補助します。

継続 文化祭の開催 229万7千円

文化団体や市民に、日ごろの文化活動の成果発表の場を提供するため、アスカル幸手で文化祭を開催します。

継続 市民体育大会の開催 220万円

スポーツを通じて、市民の健康・体力づくりを推進するため、市民体育大会を開催します。



継続 公民館主催事業の開催 103万円

文化・スポーツ活動推進を図るため、公民館で各種講座を開催します。

(緑)のついたものは、令和4年度補正予算に計上し令和5年度に執行するいわゆる「13か月予算」を含む事業です。

高齢者肺炎球菌定期予防接種

問合せ 健康増進課 ☎(42)8421

肺炎は、細菌やウイルスなどが肺に入り込んで起こる炎症です。日常でかかる肺炎の原因菌で最も多いのは肺炎球菌という細菌です。

高齢者肺炎球菌ワクチンの接種により、肺炎球菌による感染症の予防や感染した場合の重症化を防ぐことができます。

【令和5年度の実施期間】 令和6年3月31日まで

※実施期間中に接種できなかった場合、その後の接種は全額自己負担になります。

対象		【年齢対照表】	
①	令和5年度に65歳・70歳・75歳・80歳・85歳・90歳・95歳・100歳になる人 ※右記年齢対照表を参照。	65歳	昭和33年4月2日 ～昭和34年4月1日生
		70歳	昭和28年4月2日 ～昭和29年4月1日生
②	接種日時点で、60歳以上65歳未満で、心臓・じん臓・呼吸器・ヒト免疫不全で身体障害者手帳1級相当の人(身体障害者手帳を医療機関に提示)	75歳	昭和23年4月2日 ～昭和24年4月1日生
		80歳	昭和18年4月2日 ～昭和19年4月1日生
申込み	65歳の人には予診票を郵送します。それ以外の方は健康増進課に電話または窓口にて申込み、予診票を受領してください。 ※いずれの場合も、医療機関に予約後、接種してください。	85歳	昭和13年4月2日 ～昭和14年4月1日生
		90歳	昭和8年4月2日 ～昭和9年4月1日生
費用	5,000円 生活保護世帯、中国残留邦人等支援給付制度受給者は、接種費用は無料(接種時に受給者証を提示)。	95歳	昭和3年4月2日 ～昭和4年4月1日生
		100歳	大正12年4月2日 ～大正13年4月1日生

※既に23価肺炎球菌ワクチン(ニューモバックスNP)を接種している人は対象外。

※現在、予診票をお持ちでも、対象年齢でない人は接種不可。

※市外(県内)の場合、接種協力医であれば同費用で接種可。

【実施医療機関一覧(50音順)】

医療機関名	電話	医療機関名	電話	医療機関名	電話
いいじまクリニック	(40)5100	久我クリニック	(40)3105	のぶクリニック	(42)5126
飯村医院	(42)0206	斎藤医院	(42)9858	東医院	(42)0409
石塚医院	(43)7777	幸手耳鼻咽喉科医院	(43)8985	堀中病院	(42)2081
いわさきハートクリニック	(44)3810	高梨クリニック	(43)5522	益山クリニック	(40)5511
牛村病院	(42)0025	のうみクリニック	(42)7233	むさしのメディカルクリニック	(40)6001
香日向クリニック	(44)3001	のぐち内科呼吸器内科クリニック	(42)0123		

災害時協定を締結しました

3月13日(月)に久喜三菱自動車販売株式会社および三菱自動車工業株式会社と「災害時における電動車両等の支援に関する協定」を締結しました。

木村市長は「非常用電源としても活用できるプラグインハイブリッド車を活用し、迅速な電力供給を行うことで、被災者の生活環境改善が期待でき、大変心強く感じております」とコメントしました。



令和5年度 幸手市の予算

令和5年度予算が令和5年第1回市議会定例会で可決され成立しました。ここでは、みなさんに納めていただく市税や国・県からの収入などの使いみちについてお知らせします。

一般会計 (165億7,000万円) <対前年度比4.0%増>

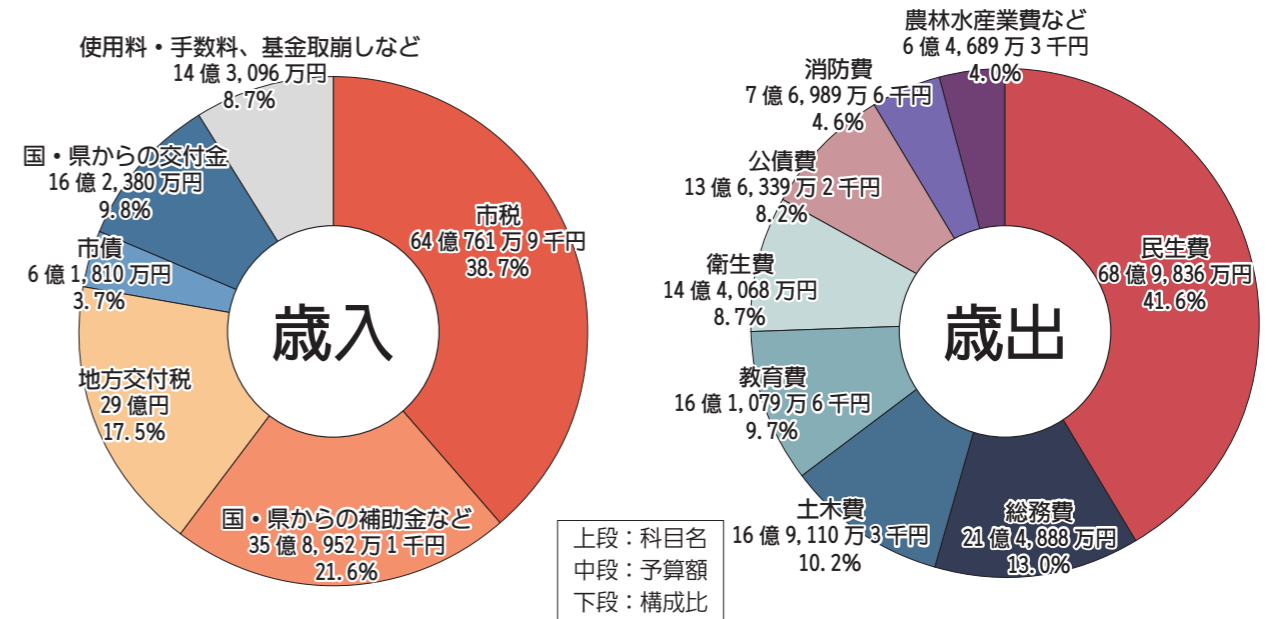

特別会計など (148億3,397万3千円) <対前年度比4.9%増>

▼特別会計

特定の収入を特定の目的のために使う場合など、一般会計と経理を区別するために設置する会計

会計名	予算額
国民健康保険特別会計	62億7,887万3千円
後期高齢者医療特別会計	8億6,890万6千円
介護保険特別会計	45億1,459万9千円
農業集落排水事業特別会計	4,500万3千円
幸手駅西口土地区画整理事業特別会計	3億955万4千円
合計	120億1,693万5千円

▼企業会計

特別会計のうち、料金収入などでサービスを行う、企業性格の強い会計

会計名・科目名	収入	支出	予算額
水道事業会計	10億8,706万4千円	10億6,378万4千円	
	1,948万4千円	3億6,927万9千円	
支出合計		14億3,306万3千円	
公共下水道事業会計	6億8,973万5千円	7億219万1千円	
	5億9,917万3千円	6億8,178万4千円	
支出合計		13億8,397万5千円	

※資本的収支の収入と支出の差額については、内部留保資金などにより補てんされます。

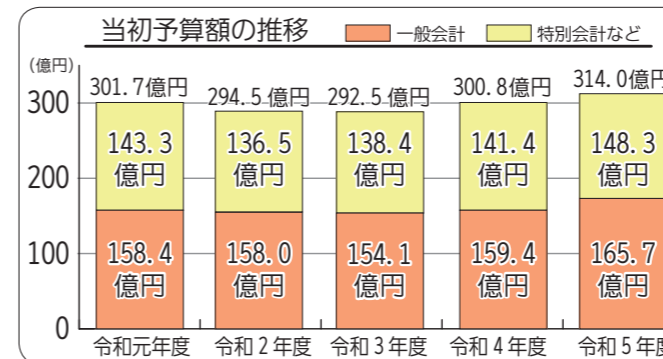

市では、詳細な財政状況を把握し、計画的な財政運営を行うため、企業会計的手法を取り入れた令和3年度版財務書類を作成し、市ホームページで公開しています。

問合せ 一般会計・特別会計について 財政課 ☎(43)1111 内線 252・FAX(43)3783
 水道事業会計について 水道管理課 ☎(48)0050・FAX(48)0120
 公共下水道事業会計について 下水道課 ☎(47)3340・FAX(48)0120

優秀な成績を収めたみなさんを紹介します！



さくら小学校(6年)
河野 茜 さん

防犯ポスター小学生高学年の部 優秀賞
税に関する絵はがきコンクール 佳作
地域の人が詐欺とかに騙されないでほしいなと思い描きました。
また優秀賞とかとれるようにがんばって描きたいです。

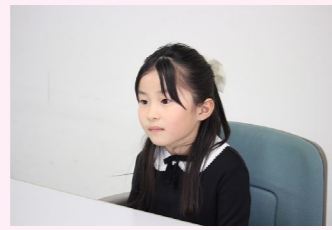

さくら小学校(1年)
中島愛唯 さん

交通安全ポスター小学校低学年の部 佳作
二人の女の子が信号をしっかり守って、事故にあわないように交通ルールを守っている絵を描きました。
ポスターを描くことにまた挑戦してみたいです。



上高野小学校(6年)
高嶋佑真 さん

しきなみ子供短歌コンクール 特選
「熱帯夜なにもかけずにねたはずが
さらりとかかる母のやさしさ」
朝起きたらタオルケットがかかっているお母さんがかけてくれたんだって優しさを感じた事から思いつきました。



八代小学校(5年)
日下部喜生さん

明るい選挙啓発ポスター 埼玉県入選
選挙には18歳以上のいろいろな人がくるので、いろいろな人を描くように工夫しました。
いい日本になるように、みんなが投票してくれる社会になると嬉しいです。



吉田小学校(3年)
山崎悠貴 さん

身体障害者福祉のための第64回埼玉県児童生徒美術展覧会 埼玉県特別支援学校長会 会長賞
「土の中のひみつきち」を描きました。
上には星空を、下には土の中にひみつきちのまちを描きました。



行幸小学校(6年)
鮑戸穂乃花さん

税に関する絵はがきコンクール 幸手市教育委員会教育長賞
税はいろんなところに使われていて、税金は自分たちの生活に欠かせないことを伝えたいです。自分の考えを伝えるため、また挑戦してみたいです。



八代小学校(6年)
本座悠登 さん

空手道大会フルコンタクト空手・スポーツ空手 準優勝
優勝を目標に取り組んできました。来年中学生になって部活が始まってでも空手は続けるので、上位の成績を収められるようにがんばりたいと思います。



幸手中学校(2年)
小川聖太 さん

埼玉県新人体育大会兼県民スポーツ大会 中学校水泳の部男子 200m パタフライ第7位
上位入賞を目標に、日々の練習をしっかりと行うことを意識しました。
関東、全国まで進んで行きたいと思っているので、それを目標に頑張ります。



幸手中学校(1年)
旭 雄大 さん

埼玉県新人体育大会兼県民スポーツ大会 中学校柔道の部 男子 -73kg 級 ベスト8
県大会優勝を目標に、対戦相手が大きくなって負けないように練習を積んできました。2年生になっても、感謝の気持ちを忘れずに、頑張っていきたいです。

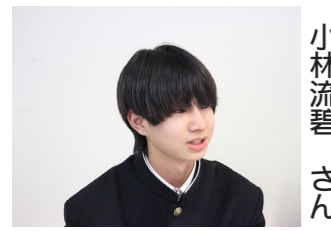

幸手中学校(2年)
小林流碧 さん

埼玉県新人体育大会兼第35回県民総合スポーツ大会 中学校陸上競技の部 中学2年男子 100m 第8位(宮川さん)
埼玉県新人体育大会兼第35回県民総合スポーツ大会 中学校陸上競技の部 中学男子 4 × 100m リレー 第8位
今まで以上に100mを走ることに、しっかりとバトンを渡すことを目標にがんばりました。目標は関東大会上位入賞です。(小林) リレーでは、失敗した部分があったと思っているので、次こそは県大会3位以内、関東大会上位に入りたいです。(宮川) 関東大会を目標に頑張ってきたので結果は残念という気持ちと、でもいい走りはできたなと感じています。(針谷) 今後の目標として、リレーで関東大会はもちろん、個人100メートルでもいい結果を出せるように頑張ります。(立原)

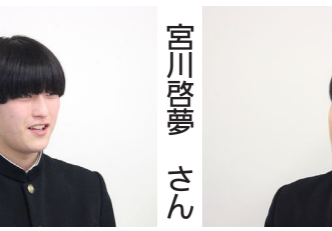

幸手中学校(2年)
宮川啓夢 さん



幸手中学校(2年)
針谷侑聖 さん

立原彰宏 さん

環境課からのお知らせ

合併処理浄化槽設置費の一部補助

市では、生活排水による公共用水域の水質汚濁を防止するため、単独処理浄化槽や、くみ取り便槽から合併処理浄化槽へ転換する場合、設置費の一部を補助します。

▼申請について

受付期間 5月16日(火)～18日(木) (午前8時30分～午後5時15分)

※予算を超える申込みがあった場合には抽選を行います。先着順ではありません。

※予算に余りが出た場合、受付期間以降も受付を継続します。

▼対象

単独処理浄化槽やくみ取り便槽から合併処理浄化槽へ転換する人

※建築確認を必要とする新築、増築および改築は対象となりません。

※着工前に申請が必要です。また、そのほかの条件により補助の対象とならない場合がありますので、事前に担当までご確認ください。

▼限度額

- ・5人槽／53万2千円
- ・7人槽／55万8千円
- ・10人槽／60万4千円

▼対象地域

浄化槽処理促進区域

申請方法などにつきましては、お問い合わせいただくか環境課のホームページをご確認ください。

ポイ捨ても不法投棄です

不法投棄と聞くと、空き地や空き家などに冷蔵庫やテレビを捨てていくようなイメージを持つ人がいるかもしれませんが、たばこの吸い殻や空き缶のポイ捨てであっても不法投棄であることになりありません。ごみの大小にかかわらず、ごみは責任をもって、正しく処分しましょう。

▼ポイ捨てが及ぼす悪影響

- ・ごみの有害物質が、水質汚染や土壌汚染の原因になります。
- ・悪臭を放ち、生活環境が悪化します。
- ・たばこの場合、火災につながるおそれがあります。
- ・景観が損なわれ、さらなるポイ捨てを助長します。

▼ポイ捨てされないために

不法投棄は犯罪ですが、捨てた人がわからない場合、そのごみは土地管理者などの責任で処分しなければなりません。土地管理者などは捨てられないような環境作りが大切です。こまめな草刈りの実施や、柵・防犯灯・防止看板を設置するなどが対策として考えられます。
※右記看板は、環境課で配布していますのでお問い合わせください。



問合せ 環境課 ☎(48)0331

住宅リフォーム費用の一部補助(前期)

市民が住宅をリフォームする場合に、その費用の一部を補助します。

申請は着工・着手前に
しましょう！



▼対象(全てに該当)

- ①申請および補助決定前に着工・着手していない
 - ②対象住宅が過去にこの資金補助を受けていない
 - ③市内の施工・設計業者に発注する
 - ④市内の対象住宅に居住している
- ※共同住宅は専有部分のみ、店舗併用住宅については居住部分のみ
- ⑤工事・設計費が税抜き20万円以上である
 - ⑥令和6年2月29日までに完了する
 - ⑦市税または市の各種資金貸付制度の滞納がない
 - ⑧市のほかの助成制度による補助対象工事でない
 - ⑨下記の対象工事・設計に該当

▼対象工事・設計

- ・改築工事/住宅の全部または一部を取り壊し、改めて住宅部分を建築する工事
- ・増築工事/住宅部分の床面積を増加させる工事
- ・修繕・模様替え/屋根や外壁の塗り替え、フローリングや壁紙の張替えなど
- ・設備工事/台所、浴室、洗面所、給湯器、便器など

- ・公共下水道への接続工事/宅内の浄化槽を取りやめ公共下水道へ接続する工事
- ・設計業務/上記の工事を行うための調査・設計業務
- ※単に外構工事やルームエアコンの設置は対象外。
- ※耐震診断・耐震補強工事には、別の補助制度あり。
- ▼補助額
- ・工事および設計費(税抜き)の5%相当額(上限10万円)
- ※1,000円未満切捨て(予算の範囲内)。
- ▼申込方法
- ・申請書と見積書のコピーを持参の上、窓口へ
- 受付 4月26日(水)、27日(木) 28日(金)までの午前8時30分~午後5時15分
- ※郵送不可。
- ※受付期間に予算を超える申込みがあった場合には抽選を行います(先着順ではありません)。
- ※予算に余りが出た場合、上記期間以降も受付を継続します。
- 問合せ 建築指導課 ☎(43)1111 内線 572・FAX (43)1123

住宅用太陽光発電システム設置補助



※交付決定前に着工・着手したものは対象外です。

▼対象(つぎに掲げる全てに該当すること)

- ①市内にある住宅(共同住宅の場合は専有部分)に居住または居住しようとする住宅に、初めて太陽光発電システムを設置する
- ※店舗併用住宅は、住宅部分の床面積が延べ床面積の2分の1以上。
- ②4月1日以降に工事契約を締結し、令和6年2月29日までに工事が完了する
- ③市税などの未納がない
- ④対象住宅および敷地が建築基準法や都市計画法などの関係法令に違反がない
- ⑤対象工事が、市のほかの助成制度を利用していないこと

▼補助額

- 太陽光発電システム1kwあたり20,000円(上限80,000円)
- ※太陽電池モジュールの最大出力値。

- ▼申込方法
- ・着工前に申請書と下記添付書類を持参の上、窓口へ
- ※郵送不可。
- 受付 5月16日(火)午前8時30分から(申込み順)
- 添付書類
- ①工事の内訳が明記されている工事請負契約書または見積書の写し
- ②設置工事着手前の現況写真(撮影日記載のもの)
- ③設置する場所の略図
- ④発電システムの形状、規格などを示すカタログ
- ⑤市税などの未納がないことを証する書類
- ※代理人による提出は可能ですが、交付申請書は必ず申請者(設置者)本人が記入してください。
- 問合せ 環境課 ☎(48)0331

問合せ 人権推進課
☎(43)1111 内線162

▼法務省ホームページ
(えせ同和行為を排除するために)



部差別に対する正しい理解を深めましょう
部差別とは、被差別部落に「住んでいる」「あるいは「生まれた」ということを理由とした不合理な偏見により、結婚や就職、日常生活などの面で差別を受け、基本的人権が侵害されるといふ、日本の歴史の中で生み出され、現在もなお存在する我が国固有の重大な人権問題です。埼玉県では「部差別の解消の推進に関する法律」や「埼玉県部差別の解消の推進に関する条例」を踏まえ、部差別に対する正しい理解が図られるよう、人権教育・啓発活動を推進しています。

する必要はありません。その場しのぎの安易な対応は、かえって相手につけ込まれます。終始、き然とした態度で断固拒否し、えせ同和行為を排除しましょう。

レディース検診集団WEB先行予約開始

4月19日(水)開始

健康増進課 ☎(42)8421

電話予約は5月26日(金)から開始します。
個別検診については広報さつて5月号でお知らせします。
※WEB予約受付は、受診日の2週間前までです。

幸手市 各種検診

検索



またはQRコードで

会場：ウェルス幸手 検診ホール

検診項目	内容	料金	対象者(女性)	日時	受付時間	申込み
乳がん検診	視触診・マンモグラフィ(乳房X線)	40歳代 X線撮影 2方向	40歳以上の 偶数年齢	【実施日】 6月23日(金) 7月22日(土) 8月30日(水) 9月5日(火) 10月30日(月) 11月16日(木) 11月28日(火) 12月3日(日)※ 12月15日(金) 令和6年 1月28日(日) 2月22日(木)	午後0時30分~ 2時	(1)WEB予約 4月19日(水) 午前8時30分~ 先行受付開始 (24時間受付) ※受診日の2週間前まで 受付。
		50歳以上 X線撮影 1方向				
子宮頸がん検診	内診・視診・子宮頸部細胞診	900円	・20歳~39歳 ・40歳以上の 偶数年齢	※12月3日は乳がん検診のみ	午後0時30分~ 2時45分	(2)電話予約 5月26日(金)から 受付開始 (平日午前8時30分~ 午後5時15分) 健康増進課 ☎(42)8421

※乳がん検診…授乳中の人、過去に豊胸手術など、乳房の手術をした人は、医療機関へ相談し受診してください。
※対象年齢は令和5年4月1日現在。
※検診料金の免除などの詳細については、市ホームページをご覧ください。

幸手市パートナーシップ宣誓制度

人権推進課 ☎(43)1111 内線162

幸手市パートナーシップ宣誓制度とは、相互の協力により継続的な共同生活を行い、または行うことを約束し、互いを人生のパートナーとすることを宣誓されたことを市が尊重し、公に証明するものです。

この制度は、法的効力(婚姻や相続関係など)が生じるものではありませんが、すべての人々の人権や性の多様性を尊重し、精神的な安心感や生きづらさの軽減、社会的な理解の促進を目指して開始します。

○宣誓することができる人(すべての要件を満たす人)

- ・パートナーシップ関係にあること。
- ・双方が成年に達していること。(満18歳以上の人)
- ・双方が幸手市民もしくは1か月以内に幸手市内への転居を予定していること。
- ・双方に配偶者または、ほかのパートナーシップにある人がいないこと。
- ・宣誓をしようとする者同士が近親者でないこと。

※詳しくは、市ホームページをご覧ください。



▲市ホームページ

えせ同和行為を 排除しましょう

埼玉県強化月間
埼玉県強化月間
埼玉県強化月間

本市を含む埼玉県12市町では、毎年4月を「埼玉県えせ同和行為対策強化月間」と定め、部差別に対する正しい理解の妨げとなつていく「えせ同和行為」の排除を呼びかけています。

「えせ同和行為」とは

部差別の解消を口実に、個人、企業、行政機関などに対して「図書等物品購入の強要」や「寄附金・賛助金の強要」など、不法・不当な行為や要求をすることです。

このような行為は、要求を受けた人が被害に遭うだけでなく、部差別に対する誤った認識を植えつけ、新たな偏見や差別意識を生む要因となり、部差別解消の大きな障害要因となる許されない行為です。

えせ同和行為は 断固拒否しましょう

えせ同和行為の要求に応じ

令和5年度新型コロナワクチン接種

新型コロナワクチンについては、重症化予防効果は接種後6か月以上、死亡予防効果は接種後10か月以上持続し、また、免疫記憶はより長期に継続するとの見解が示されています。

このため、接種後1年を経過すると、有効性が十分に発揮されないと見込まれるため、年1回、感染者数の増加が見込まれる年末に接種の効果が発揮されるよう、9月～12月に接種を行う予定です。

詳細は、広報紙やホームページなどで改めてお知らせします。

■ 12歳以上の人について

①オミクロン株対応2価ワクチンを1回接種している人

		5月～8月(令和5年春開始接種)	9月～12月(令和5年秋開始接種)
対象	65歳以上の高齢者	接種可能	全ての人
	基礎疾患のある人、医療従事者		希望者のみ
	12歳～64歳の人		希望者のみ
使用するワクチン		オミクロン株対応2価ワクチン	流行状況などを踏まえ、検討

※ワクチン接種は本人の意思に基づいて行われます。

※基礎疾患のある人や医療従事者などは、過去に申請している場合でも、接種券発行申請が必要です。

※流行状況により、内容が変更となる場合があります。

②初回接種は済んでいるが、オミクロン株対応2価ワクチンを接種していない人

5月7日以降令和5年秋開始接種まで、重症化リスクの高い人以外の12歳以上64歳以下の人は、新型コロナワクチンの接種は出来ません。

接種を希望される人は、5月7日までの接種をお願いします。

③初回接種が済んでいない人

初回接種は継続されますが、従来株のワクチンがなくなり次第、接種ができなくなります。

今後、新たに初回接種で使用するワクチンが承認された場合は、改めてお知らせします。

■ 12歳未満の接種について

小児(5歳～11歳)、乳幼児(生後6か月～4歳)の接種については、接種が始まってから十分な期間が確保されていないことから、令和5年度も引き続き、現在の接種が継続されます。

小児の追加接種(3回目)については、オミクロン株対応2価ワクチンが承認され、今後追加接種を受け人はオミクロン株対応2価ワクチンとなります。

①小児、乳幼児接種の3回目までの接種が済んでいない人

既に接種券がお手元にある人は、お持ちの接種券で接種を受けられます。新たに生後6か月となる見および5歳以上で前回の接種から5か月経つ児は、接種券を順次郵送しています。

※3回目の接種の接種間隔が、少なくとも5か月経過後から3か月経過後に短縮されました。

②小児のオミクロン株対応2価ワクチンの接種について

2回目までの接種が済んでいて、オミクロン株対応2価ワクチンの接種が済んでいない場合、前回の接種から少なくとも3か月経過後に、オミクロン株対応2価ワクチンの接種を1回受けられます。

また、基礎疾患のある人など重症化リスクが高い人は、5月7日までにオミクロン株対応2価ワクチンの接種が済んでいる場合に限り、5月8日以降、前回の接種から少なくとも3か月経過後に、2回目のオミクロン株対応2価ワクチンの接種が受けられます。

予約・問合せ 幸手市新型コロナワクチン接種コールセンター ☎ 0570(008)889

幸手市内循環バス1日乗車券で 杉戸町巡回バスあいあい号にも乗車できます！

1日乗車券で幸手市内循環バスを利用し、同日に杉戸町巡回バスあいあい号に乗り換える際に、幸手市の1日乗車券を提示することで、運賃を支払うことなく利用できます。

杉戸町方面の移動にもお得な市内循環バスをぜひご利用ください。

杉戸町巡回バスあいあい号

コース 東コース(5便)・西コース(6便)・南コース(6便)

主な停留所 役場(杉戸町役場)、アグリパークゆめすぎと、すぎとピア

※東埼玉総合病院に幸手市(中央コース)・杉戸町(東・西・南コース)の停留所があります。

運行日 月曜日から金曜日(土曜、日曜、祝日、年末年始は運休)

※幸手市内循環バスは土曜日にも運行していますが杉戸町巡回バスあいあい号は運休日です。

ご注意ください。

※詳しい運行内容は各ホームページをご確認ください。

1日乗車券

利用日当日限り有効で、何回でも乗車できる券です。

購入は、幸手市内循環バスを降りる際に、「1日乗車券購入」と運転手にお伝えください。



幸手市内循環バス



杉戸町巡回バスあいあい号

問合せ 市民協働課 ☎ (43)1111 内線 172

マスクの着用について

令和5年3月13日からマスクの着用は個人の判断が基本となっています。本人の意思に反してマスクの着脱を強いることがないように、ご配慮ください。

マスクをしましょう



医療機関や高齢者施設などを訪問する際

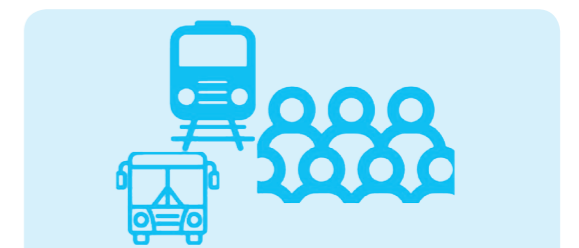

通勤ラッシュ時の電車やバスなど混雑している場所にいる際

マスクの着用が効果的です



感染拡大時に混雑した場所に行く際



幸手市道徳教育推進協議会は「道徳のまち さって」を目指します！

教育委員会教育部学校教育課

幸手市教育委員会は、幸手市教育行政重点施策のひとつに掲げた「豊かな心と健やかな体の育成」の実現に向け、その1つとして、心の教育の充実に努めてまいりました。そこで、学校における道徳教育の成果をより一層高めるために、「幸手市道徳教育推進協議会議」を立ち上げ、毎年、市をあげて道徳教育の推進と充実に努めているところです。

今年度も、市内児童生徒や一般市民から、身の回りにいる市民へ感謝の気持ちを伝える「ありがとう作文」の募集や、地域や保護者を対象とした「道徳のまちづくりコンサート」を開催しました。そこで、市民に、本協議会議や市内小・中学校の道徳教育の取組を広く知っていただくため、取組事例集として一冊の冊子にまとめました。

「市民の皆様にも読んでいただき、この感動を届けたい」という道徳教育推進協議会議委員の願いから、本冊子の第1章では、「ありがとう作文」の優秀作品を、第2章は幸手市教育委員会の取組、第3章では市内各小・中学校の道徳週間の取組を掲載しました。市内公共施設において、市民の皆様にも4月からご覧いただけるよう準備しております。ぜひお手に取っていただき、御一読いただけたら幸いです。

今後も、幸手市教育委員会は「幸手市道徳教育推進協議会議」や学校、地域と一体となり、幸手市を「道徳のまち」として、やさしさやあいさつの広がる教育や啓発に一層努めてまいります。



JICA海外協力隊から学ぶ！世界のこれからと日本の役割

3月3日(金)、行幸小学校でJICA海外協力隊としてケニアの小学校で理科の教員をしていた市原華世氏を講師として招き、活動内容や現地の様子、苦労などについての講演がありました。

児童は講演を聞いたあと、市原氏からの質問に積極的に答えていました。



令和4年度子ども大学さって

1月28日(土)から2月18日(土)まで子ども大学さってが3年ぶりに開講されました。

日本保健医療大学、芦葉工藝舎、幸手市郷土資料館のみなさんによる「紙パンツ、解体新書」、「幸手の海と綿のはなし」、紙芝居「ことさんと白いさぎ」、「貝のストラップ作り」、「子ども大工さん」、「ヒトのからだのふしぎ」など、体験も取り入れた講義がありました。

子どもたちは、講義で学びを深め、試行錯誤しながら作品を作るなど楽しんだようでした。



叙勲・褒章受章 おめでとうございます



◆ 瑞宝双光章
まつもと ふみお
松本 文雄氏 (香日向)

氏は、郵便局員として採用されて以来、貯金窓口などの郵政業務について重要性を深く認識し、職務に精励されました。また、郵便局長として、人材育成にも尽力するなど、長年にわたり郵政事業の発展に貢献されました。



さくらファーム 10周年記念感謝祭

3月5日(日)、オープン以来地産地消の拠点であるとともに、地域農業の活性化の一翼を担ってきたJA埼玉みずほ農産物直売所「さくらファーム」にて10周年記念感謝祭が開催されました。

感謝祭では、「10周年祝い菓子まき」や幸手太鼓保存会による「和太鼓特別講演」、縁日や特別企画に人だかりができるなど、会場は多くの人でにぎわいました。



燎原短歌会

渡り鳥

去りし川辺に紋黄蝶

春の陽浴みて

野の花を舞う

澤田俊子・緑台一

早朝の

電話のベルは教え子の

戸締めしっかり

せよと言

小澤六子・中二

あるかなしの

風に吹かれて電線に

ふるるかのごと

山茶花の咲く

古賀富美江・中三

ふわふわと

漂よい飛べる冬の蚊を

打つか打たぬか

見失ないたり

中村孝子・南三

地中海

沿岸原産のルッコラは

ごまの味わい

今朝のサラダに

野口と志子・東五



若草俳句会
今月の季題「寒の水・寒鯉」
および自由題

寒の水

汲みて二八の蕎麦を打つ

小林筑山・幸手市東

懐妊の

娘にいそいと寒の鯉

永田民子・幸手市南

寒鯉や

石のごとくに沈みをり

鈴木佐一・久喜市栗橋東

参拜に

柄杓いっぱい寒の水

田口もと子・幸手市中

命なる

寝起きの一杯寒の水

鴨田とし子・幸手市中

嫁が君

父のつまみのピーナッツ

高花春子・幸手市南

卯の年始

急がば回れ銘とせし

宮川邦彦・幸手市緑台



健康増進課から



健康相談

※完全予約制にて実施します。ご希望の人はお電話でお申し込みください。

場所 ウェルス幸手

▼乳幼児健康相談
日時 4月10日(月)、25日(火)午前9時～11時
※1人につき20分。
内容 身体測定と保健師・管理栄養士による個別相談

▼成人健康相談
日時 4月21日(金)午前9時～11時30分
※1人20分。
内容 保健師による相談(血圧測定、尿検査、体組成測定、健診結果の説明など)
定員 5人(申込み順)

▼体組成測定
日時 4月21日(金)午前9時～11時30分
※1人10分。
内容 体組成(体脂肪率、筋肉量、骨量など)の測定
※個別相談を希望する場合は、成人健康相談に申込みをお願いします。

▼食生活相談
日時 4月21日(金)午前9時～11時45分
※1人45分。
内容 管理栄養士による栄養相談

乳幼児健康診査

対象 市内在住の人
定員 3人(申込み順)

※対象児には個別通知を行います。

▼4か月児健康診査
日時 4月18日(火)
対象 令和4年11月生まれの児

▼10か月児健康診査
日時 4月13日(木)
対象 令和4年6月生まれの児

▼1歳6か月児健康診査
日時 4月11日(火)
対象 令和3年9月生まれの児

▼3歳5か月児健康診査
日時 4月12日(水)
対象 令和元年11月生まれの児

内容 内科診察、歯科診察、身体測定、育児相談、栄養相談など

場所 ウェルス幸手検診ホール
※健診日程などは変更となる場合があります。
市ホームページもしくは個別通知をご確認ください。

愛の献血

日時 4月4日(火)午前9時30分～11時45分、午後1時～4時
場所 ジョイフル本田幸手店
※献血カードをご持参ください。
※日時が変更となる場合があります。

かるがも相談

「気になる癖がある」「関わり方がうまくいかない」「幼稚園などの集団生活でうまく対応できない」など、お子さんのことで気になることや、お子さんへの関わり方に困っているなどの相談に公認心理師が相談に応じます。

日時 4月11日(火)午前9時～11時
対象 乳幼児(未就学児)と保護者
※電話などで、まずご相談ください。

小児慢性特定疾病医療費支給継続申請の受付

日時 6月12日(月)から7月28日(金)まで
※土曜・日曜・祝日は除く。
場所 幸手保健所
対象 現在受給者証をお持ちで引き続き治療が必要な20歳未満の人の保護者
必要書類 申請書、医療意見書、健康保険証の写し、受診者の加入する公的医療保険(健康保険)の被保険者の市町村・県民税課税(非課税証明書(税額・所得金額が記載されたもの)など)
※お持ちの受給者証に記載の住所地在管轄する保健所から申請に必要な書類についての案内が郵送されます。
※医療意見書は同封しません。指定医に依頼してください。
問合せ 幸手保健所 ☎(42)1101

定期接種における9価子宮頸がんワクチン(シルガード9)

令和5年4月1日から、子宮頸がんなどの原因となるヒトパピローマウイルスの感染を予防するワクチンである9価ワクチン(シルガード9)も、公費で接種可能になります。

- ◆定期予防接種対象
小学校6年生から高校1年生相当の女子
- ◆令和5年度のキャッチアップ接種対象
(子宮頸がんワクチンの接種を逃した人)
平成9年4月2日から平成19年4月1日生まれの女子で、令和7年3月31日まで
- ◆予診票について
すでに子宮頸がんワクチンの予診票を持っている人は、令和5年度以降も予診票はそのままお使い頂けます
- ◆市内実施医療機関について

医療機関名	電話	子宮頸がん		
		サーバリックス	ガーダシル	シルガード
牛村病院	(42)0025	○	—	—
堀中病院	(42)2081	○	—	—
飯村医院	(42)0206	○	○	○
入江こどもクリニック	(44)1155	○	○	○
香日向クリニック	(44)3001	—	○	○
幸手耳鼻咽喉科医院	(43)8985	○	○	○
さって西クリニック	(43)8111	—	—	○
のうみクリニック	(42)7233	—	○	○
ワイズレディスクリニック	(44)0555	—	○	○

※接種内容については、変更する場合がありますので医療機関にお問い合わせください。

がんきアップ



今月は春キャベツのおひたし

今月は「減塩メニュー」の紹介です。生活習慣病予防のためにも、塩分摂取を控えることは重要です。今回のメニューは、ごま油の香りと黒こしょうの辛さを活かし、塩分控えめでもおいしくいただける一品となっています。忙しい中でも短時間で調理できますので、ぜひ日々の食卓にとり入れてみてください。

- 【材料】2人分
(1人前 45kcal 食塩相当量 0.4g)
- 春キャベツ 160g
 - かつお節 2g
 - 白すりごま 小さじ1
 - しょうゆ 小さじ1/2
 - ごま油 小さじ1
 - 塩 ひとつまみ
 - 黒こしょう 少々

- 【作り方】
- キャベツを粗いせん切りにする。耐熱皿にのせてふんわりとラップをかけ、レンジ(500w)で5分加熱する。
 - 冷めたらキャベツの水気をしっかりしぼり、かつお節、調味料を入れて和える。

こんにちは
子育て総合窓口

問合せ
子育て総合窓口(ウェルス幸手内)
☎(42)8457・☎(42)2130

入園前のお子さんと幼稚園へ遊びに行ってみませんか?

暖かな陽気になってきたので公園もいっけだ、お子さんと一緒に幼稚園に遊びに行ってみませんか?幸手市内に5園ある幼稚園では無料で園庭開放や、未就学児親子教室を行っています。

- ▼幸手白百合幼稚園
◎キンダークラブ・親子教室・先生と遊ぼう(予約制)
日時 5月19日(金)
※詳しくは園ホームページ、Instagramをご覧ください。
問合せ ☎(48)0676
- ▼幸手さくら幼稚園
◎未就学児教室・いちごクラブ
日時 5月以降スタート予定
問合せ ☎(42)0640
- ▼幸手ががし幼稚園
◎プレ幼稚園(有料)・親子幼児教室(無料)
日時 5月からスタート予定

遊びに来てね!

公立保育所でも、保育所開放事業を行っています。園庭で体操したり、年齢の近い子どもと自由に遊んだりします。また、季節の行事や、給食の試食会など、いろいろな催しがあります。

ウェルス幸手内にあるプレイルーム・児童館・どんぐりキッズ幸手(幸手きららの杜保育園隣接)は子育て支援拠点となっており、育児中のママたちと交流を持つことも出来ます。参加費は無料です。詳しくは子育て総合窓口へお問い合わせください。

遊びに来てね!

公立保育所でも、保育所開放事業を行っています。園庭で体操したり、年齢の近い子どもと自由に遊んだりします。また、季節の行事や、給食の試食会など、いろいろな催しがあります。

ウェルス幸手内にあるプレイルーム・児童館・どんぐりキッズ幸手(幸手きららの杜保育園隣接)は子育て支援拠点となっており、育児中のママたちと交流を持つことも出来ます。参加費は無料です。詳しくは子育て総合窓口へお問い合わせください。

情報広場

お知らせ



みずほ銀行窓口での納付の取り扱い

幸手市に納める市税、上下水道料金などは、4月1日から、みずほ銀行本・支店の窓口では、納付書による納付ができなくなりました。

なお、口座振替による市税などの納付は、今までどおり継続されます。

問合せ 会計課 内線113
水道管理課☎(48)0050

就学援助の申請受付

小中学生がいる家庭で、学用品費や給食費などの支払いが困難な家庭に、費用の一部を援助します。

対象 ・世帯の前年所得の合計が、市の定める基準額以下の家庭

・生活保護が停止または廃止された家庭

・市民税が非課税または減免された家庭

・児童扶養手当の支給を受けている家庭

申請期限 4月28日(金)まで

申請方法 申請書に必要事項を記入し、学校教育課または各学校へ提出

添付書類 賃貸住宅在住の場合、契約書や家賃通知書などの写し

※申請理由が「減免」の場合、「減免通知書」などの写しも添付してください。

市民農園利用者募集

期間 5月1日(月)～令和6年3月31日(日)

場所 大字幸手2814-1

募集区画 14区画(30m/区画)

使用料 1区画7000円/年

※年度途中からの利用の場合は、月割計算した金額となります。

申込み 4月17日(月)までに電話またはFAX

※申込み多数の場合は抽選になります。

問合せ 農業振興課 内線535・FAX(43)1123

社会福祉課からのお知らせ

▼特別障害者手当・障害児福祉手当

重度の障がい有し、日常生活において常時特別の介護を要する人を対象にした手当です。所得や医師の診断書に基づ

各種相談や催し・講座に参加する際は、ソーシャルディスタンスの確保、手指消毒などの感染防止にご協力を。状況に応じ中止する場合がありますので、最新の情報はお問い合わせいただくか、市ホームページでご確認ください。

児童扶養手当(月額)

※毎年度、申請が必要です。

※認定審査は市民税の申告内容を参考にするため必ず申告してください。

※3月に新小学1年生を対象とした就学援助費の支給を受けた家庭も、改めて申請をお願いします。

問合せ 学校教育課 内線633

児童扶養手当(月額)

令和5年度の児童扶養手当および特別児童扶養手当の手当額が2.9%引き上げられます。

第1子/4万4140円～1万4100円

第2子加算/1万4200円～5210円

第3子加算/6250円～3130円

特別児童扶養手当(月額)

1級の場合/5万3700円

2級の場合/3万5760円

問合せ こども支援課☎(42)8454

保養施設宿泊費助成

市では、保養施設に宿泊する際の宿泊費の一部を助成しています。

対象 保養施設に宿泊する日につき要件のいずれかに該当し、助成券交付時点で保険料(料)の未納がない人

・国民健康保険被保険者

・後期高齢者医療被保険者

助成額(1人1泊あたり)

大人(12歳以上) /2000円

小人(3歳以上12歳未満) /1000円

※不審な連絡にご注意ください

「民生委員・児童委員」を名乗る人物から、世帯構成などを聞き出そうとする電話がかかってくる事案が全国で発生しています。

幸手市においても、同様の事案の発生が確認されました。

特殊詐欺などさまざまな犯罪につながる可能性があるため、不審な電話や訪問には、十分にご注意ください。また、不審な電話などがあつた場合は、速やかに幸手警察署または幸手市役所に連絡してください。

◎被害にあわないための注意

・住所や氏名などの個人情報や家族構成を安易に教えない。

令和5・6年度入札参加資格審査申請の受付

幸手市(水道事業を含む)の令和5・6年度の「建設工事」、「設計・調査・測量」、「土木施設維持管理」の競争入札参加資格審査

・怪しいと感じたら氏名(フルネーム)を尋ね、いったん電話を切って市役所に当該委員が実在するか確認する。

・一人で判断せずに、家族や警察に相談する(できるだけ一人に対応しない)。

問合せ 社会福祉課☎(42)8435

固定資産税資料の縦覧・閲覧

土地・家屋価格等縦覧帳簿および固定資産課税台帳(名寄帳)を、つぎの期間、無料で縦覧・閲覧できます。

期間 4月3日(月)～5月31日(水)午前8時30分～午後5時15分

※土曜、日曜、祝日を除く。

※固定資産課税台帳(名寄帳)は、1年を通じて閲覧できますが、期間外に閲覧する場合は手数料がかかります。

場所 税務課

対象 土地・家屋価格等縦覧帳簿の縦覧/固定資産税の納税者とその同居の親族、または納税管理人、借地借家人

持ち物 運転免許証など本人確認ができるもの、借地借家人は賃貸借契約書

※対象以外の人は委任状が必要です。

問合せ 税務課 内線137

木造住宅耐震補助

昭和56年5月31日以前に建築確認を得し建築した、旧耐震基準の木造一戸建て住宅などの耐震診断や、診断結果から耐震改修が必要と判断され実施する耐震改修工事を対象に補助を行います。

補助額 ・耐震診断に要した費用の1/2 上限5万円

・耐震改修工事に要した費用の1/2 上限20万円

※市内の設計・施工業者に発注するもの

会計年度任用職員募集情報をTwitterで発信

令和5年4月1日以降に任用する会計年度任用職員の募集案内について、市のホームページのほか幸手市公式アカウントTwitterでも情報発信を行っています。会計年度任用職員への任用を希望する人は、ぜひ、Twitterフォローをお願いします!

問合せ 庶務課 内線237

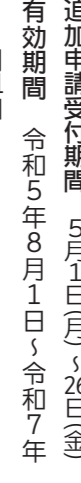

埼玉県食品表示調査員募集

対象 県内在住の18歳以上の人

任期 令和5年6月～令和6年3月

内容 食品販売店で食品表示を確認し、定期的に県に報告(年間20店舗程度)

※詳細は県ホームページをご確認ください。

問合せ 県農林部農産物安全課☎048(830)4110

埼玉県食品表示調査員募集

対象 県内在住の18歳以上の人

任期 令和5年6月～令和6年3月

内容 食品販売店で食品表示を確認し、定期的に県に報告(年間20店舗程度)

※詳細は県ホームページをご確認ください。

問合せ 県農林部農産物安全課☎048(830)4110

交通安全ゼロ校表彰

令和4年中の交通事故がゼロであった幸手小学校、権現堂小学校、吉田小学校、八代小学校、さかえ小学校の5校が、市と幸手警察署から表彰されました。

問合せ 危機管理防災課 内線582

埼玉県食品表示調査員募集

対象 県内在住の18歳以上の人

任期 令和5年6月～令和6年3月

内容 食品販売店で食品表示を確認し、定期的に県に報告(年間20店舗程度)

※詳細は県ホームページをご確認ください。

問合せ 県農林部農産物安全課☎048(830)4110

埼玉県食品表示調査員募集

対象 県内在住の18歳以上の人

任期 令和5年6月～令和6年3月

内容 食品販売店で食品表示を確認し、定期的に県に報告(年間20店舗程度)

※詳細は県ホームページをご確認ください。

問合せ 県農林部農産物安全課☎048(830)4110

ご意見ですか！ 検察審査会

被害に遭い、警察署や検察庁に訴えたが、検察官がその事件を起訴してくれない。このような不満をお持ちの場合は検察審査会にお問い合わせください。審査手続相談や申立てについての費用は一切無料です。

検察審査会では、選挙権を有する18歳以上の一般国民から「くじ」で選ばれた11人の審査員が、検察官が事件を起訴しなかったことよあしを審査します。

問合せ さいたま第一検察審査会事務局 ☎048(863)8714

市長コラム



幸手市長 木村純夫

「先人木を植え 後人涼をとる」

これは将来のことを見据えて行動する大切さを伝えると共に、日々の生活を送るさまざまな場面で、先人の功績や恩恵に浴していることを示しています。この顕著な例が全国の自治体市の中で唯一「幸」がつく幸手市の「権現堂桜堤」です。

先月、民放企画バラエティ番組で幸手特集がありました。幸手市の魅力を改めて見直したのは、私だけではないと思います。これを契機に、幸手市を、そして関東有数の桜の名所である権現堂桜堤に、多くの方々に訪れていただきたい!

権現堂桜堤の歴史を少し。桜堤が初めて築かれたのは戦国時代(1576年)。明治9年には、明治天皇の行幸がありました。数千本の大樹で桜花爛漫を競った権現堂桜堤は、太平洋戦争末期には、その殆どが燃料の薪として伐採されてしまいました。

しかし、桜を愛する不屈の精神を持つ地元の有志達により蘇り、見事復活しました。私達が観ているのは、昭和24年から再び植樹された二代目の桜です。この郷土の誇りである桜を子子孫孫まで守っていくのが、私達の役割です。

催し・講座



第1回市民環境講座 中川探検ウォーク

自然豊かな中川河川敷と宇和田公園の樹木や草花を観察し春を満喫しませんか？
日時 4月21日(金)午前9時30分～午後1時30分(9時15分受付開始)
※雨天中止。

集合場所 東公民館駐車場
内容 食べられる野草を探す
募集人数 20人(申込み順)
持ち物 昼食(宇和田公園で昼食になります)、水筒、敷物、カメラ、双眼鏡、植

物図鑑(なくても可)、雨具、軍手
申込み 4月3日(月)午前8時30分から環境課へ電話またはFAX(住所・参加者氏名・電話番号・年齢を記入)
問合せ 環境課 ☎(48)0331・FAX(48)2226

子育て支援センター事業

▼ママのためのバレエストレッチ
日時 5月9日(火)午前10時30分～11時30分

場所 ウェルス幸手こども訓練室1
対象 乳幼児と保護者(託児有り)
定員 5組(申込み順)
申込み 4月24日(月)から電話または窓口※動きやすい服装で。

スポーツイベント

▼B&G海洋センター自主事業
◎BGキッズ体操教室

幼児は基礎運動から、小学生はマット運動、とび箱、鉄棒などの練習により、楽しみながら体操の基礎を学べます。
日時 4月17日～6月26日の毎週月曜日
幼児(年中・年長) / 午後4時～5時
小学1年生～3年生 / 午後5時～6時
小学4年生～6年生 / 午後6時～7時

持ち物 靴下、タオル、飲み物
定員 各教室15人(申込み順)
参加費 5500円(全11回・保険代含む)
※申込時に参加費をお支払いください。
申込み 4月8日(土)午前9時から窓口
◎幸手総合公園テニスクール
日時 4月17日、24日、5月8日、15日の月曜日
初心者クラス / 午前10時～11時20分
初級者クラス / 午前11時30分～午後0時50分
定員 各クラス10人(申込み順)
参加費 4800円(全4回・保険代含む)
持ち物 ラケット、飲み物、タオル
※ラケット貸出あり(無料)。
申込み 4月3日(月)午前9時30分から4月14日(金)午後5時までに窓口または電話

◎ライオンズ親子ベースボール教室
元埼玉西武ライオンズの選手による、親子向け野球体験イベントです。
日時 5月13日(土)午前10時～正午

■2月の水の使用量／総配水量4万4337m³(前月の総配水量53万6589m³)

▼あつまれ！びびよオンラインZoom会場
日時 4月28日(金)午前11時～11時30分
対象 乳幼児と保護者
申込み 4月10日(月)から
問合せ こども支援課 ☎(42)8454



児童館イベント

申込み 4月12日(水)から
※開館時間内電話予約可。
▼子育てに絵本を楽しもう
日時 4月27日(木)午前10時30分～11時30分

内容 絵本「つじばな」、わらべうた「ずくぼんじよほか」
対象 乳幼児と保護者
定員 5組(申込み順)

▼母の日のプレゼント作り
日時 5月6日(土)午前10時30分～11時30分
内容 フラワーアレンジメント
対象 小学生、中学生、高校生
定員 5人(申込み順)

▼リトミックを楽しもう
日時 5月10日(水)午前10時30分～11時30分
対象 乳幼児と保護者
定員 5組(申込み順)

▼ポーカーーツ
日時 5月12日(金)午前10時30分～11時30分
内容 離乳食のオリジナル皿を作ろう

場所 ひばりヶ丘球場
対象 年長から小学3年生までの親子
※野球未経験のお子さんが対象です。
定員 40人(申込み順)
持ち物 タオル、飲み物
申込み 4月30日(日)午前9時から窓口

①生活筋力向上ゆつくりプログラム教室
日時 4月6日、13日、20日、27日の木曜日
曜日午前10時～10時50分
持ち物 屋内用シューズ、飲み物、タオル
定員 15人(申込み順)
②ストレッチヨガ教室
日時 4月7日、14日、21日、28日の金曜日
曜日午前10時～10時50分
③骨盤調整ヨガ教室
日時 4月7日、14日、21日、28日の金曜日
曜日午前11時～11時50分
②③共通
定員 10人(申込み順)
持ち物 屋内用シューズ、飲み物、ヨガマットまたはバスタオル
※ヨガマット貸出あり(無料)。
①②③共通
場所 ミーティングルーム
対象 18歳以上
参加費 1回400円(保険代含む)
申込み 電話または窓口(当日予約可)
問合せ B&G海洋センター ☎(48)0220

▼アスカル幸手自主事業
◎劇団四季「人間になりたがった猫」
日時 5月5日(金・祝)午後4時開演
購入方法 アスカル幸手窓口にて販売中
※詳細はホームページをご覧ください。

対象 乳幼児と保護者
定員 5組(申込み順)
▼消防車がやってくる！
日時 5月19日(金)午前10時30分～11時30分

内容 避難訓練および消火訓練、消防車見学
対象 乳幼児と保護者
定員 10組(申込み順)
問合せ 児童館 ☎(43)5521

子育て支援センター事業 「親子プレイルームイベント」

場所/ウェルス幸手 対象/乳幼児と保護者
問合せ/こども支援課 ☎(42)8454・FAX(42)2130
※プレイルームの利用予約した人が参加できます。

	①	②	③	④
日時	親子リトミック 4月19日(水)	てととサロン 4月13日(木)	ほっこり絵本時間 4月17日(月)	身体計測 4月14日(金)
場所	親子プレイルーム			
内容	リズム遊び	手遊びなど	絵本の紹介、読み聞かせ	計測・手形スタンプ

問合せ アスカル幸手 ☎(48)0048
▼武道館自主事業
◎健康リズム体操体験教室
日時 4月5日、19日、26日の水曜日
前10時15分～11時30分
定員 20人(申込み順)
参加費 500円(全3回・保険代含む)
持ち物 タオル、飲み物
問合せ 武道館 ☎(43)0190

幸手宿「宿場あるき」

幸手宿の歴史や文化に触れ、まちなかを歩いて巡る「宿場あるき」を毎月開催しています。(小雨決行)
日時 アスカル周辺の史跡を巡るコース / 4月22日(土)午前9時～11時30分
※8時50分アスカル幸手集合。
定員 20人(申込み順)
参加費 200円(保険代含む)
申込み 4月19日(水)まで
主催 幸手宿観光ガイドの会
当日連絡先 中島さん ☎090(4362)7637
申込み・問合せ 商工観光課 内線593
7637
あたまの健康チェック
日時 4月25日(火)午前9時45分開始
※1人あたり45分。
場所 ウェルス幸手
対象 市内在住の65歳以上の人
定員 12人(申込み順)
申込み 電話または窓口
問合せ 介護福祉課 ☎(42)8438

消防団を 紹介します！



▼第7分団
私たち第7分団は、20歳代から60歳代まで、幅広い年代の人で活動しています。団員の職業は、商店を営む人や会社員など、さまざまです。
担当地区は中地区・東地区などで、住宅が密集している地域です。そのため、火災の予防や火災発生時の初期消火が非常に重要です。定期的なミーティングや火災予防の警戒活動、放水訓練を行い、日々火災に備えています。
第7分団では、現在団員を募集中です。私達のまちを守るため、ぜひあなたの力を貸してください。よろしくお願いいたします！



消防団を 紹介します！



▼第8分団
私たち第8分団は、下川崎、中川崎、中五丁目、西一丁目、香日向地区を担当しています。構成員は18人で20代から60代まで幅広い年代で活動しています。
毎月一度水出し訓練や車両点検を行うなど、火災や水害が発生した際、迅速に対応できるよう心掛けています。
今年は、幸手市消防団ポンプ操法大会が実施されることから、優秀な成績を残すため、6月から練習を行う予定です。
現在、第8分団では、団員を募集しています。災害が発生した際に地域の事情を詳しく把握している消防団員は地域防災の担い手です。
地域住民の安心と安全を守るため、ぜひともに活動しましょう。



図書館イベント

- ▼図書館本館開催
 - ◎おはなし会
 - ・こつぷおはなし会
 - 日時 4月8日、22日(土)午前10時30分
 - 対象 5歳以上どなたでも
 - ・おはなしの森
 - 日時 4月12日、26日(水)午前10時30分
 - 対象 未就学児と保護者
 - ◎なでしこサロン
 - 日時 4月20日(木)午前10時30分
 - 対象 未就学児と保護者
 - ◎こどもの16ミリフィルム映画会
 - 日時 5月7日(日)午前10時30分
 - 定員 20人(申込み不要)
 - 対象 幼児〜小学生
 - ◎親子で楽しむ映画会
 - 日時 5月6日(土)午後1時30分〜3時
 - 定員 20人(申込み順)
 - 申込み 4月9日(日)から電話または窓口
 - ◎富田綱一郎氏講演会
 - 日時 5月14日(日)午後2時〜3時40分
 - 内容 美しく考える人 森本哲郎の世界
 - 定員 20人(申込み順)
 - 申込み 4月9日(日)から電話または窓口
 - ▼図書館香日向分館開催
 - ◎香日向おはなし会
 - 日時 4月23日(日)午前11時
 - 対象 小学生以下の子と保護者
 - ▼図書館本館・香日向分館同時開催
 - ◎本を読んでクイズに挑戦！
 - 日時 4月29日(土)〜5月7日(日)

対象 幼児〜小学生

▼図書館設置90周年第1回図書館まつり
幸手市立図書館は今年で90周年を迎えます。これを祝い、図書館まつりをはじめるさまざまなイベントを実施します。

日時 4月30日(日)午前9時〜午後5時
場所 図書館本館
※学習室は終日利用できません。
※詳細はホームページをご覧ください。
問合せ 図書館 ☎(42)0169

救命講習会

日時 5月10日(水)午前9時〜正午
場所 幸手消防署西救急ステーション
内容 心肺蘇生法(小児、乳児、新生児)、止血法、AEDの使用法など
対象 埼玉東部消防組合管内に在住、在勤、在学の中学生以上の人
定員 8人(申込み順)
申込み 4月10日(月)から電話または最寄りの消防署所

問合せ 埼玉東部消防組合幸手消防署西救急ステーション ☎(43)6966

おれんじカフェ

認知症の人やその家族だけでなく、地域住民や専門職など、誰でも気軽に参加でき、お互いに交流することができる集いの場です。気楽な気持ちで参加してみませんか。
日時 4月16日(日)午後1時30分〜3時
場所 あすなろホーム幸手(南3-23-30)
内容 施設職員による認知症に関する相談やアドバイス、かんたん体操

今月の窓口

相談	日時	場所	問合せ
市役所日曜開庁	4月30日(日) 午前8時30分〜午後5時	市民課、保険年金課 税務課、納税課	詳細は、各担当課へ
マイナンバーカード 夜間・休日交付(予約制)	【夜間】毎週金曜日午後7時30分まで 【休日】日曜開庁と同じ	市民課	市民課 内線128
上下水道料金納入夜間窓口	4月26日(水)、27日(木) 午後8時まで	水道管理課 (大字平野923)	水道管理課 ☎(48)0050

各種相談

相談	日時	場所	問合せ
休日納税相談	4月30日(日) 午前8時30分〜午後5時※	納税課	納税課 内線155
夜間納税相談	4月10日(月) 午後5時15分〜8時		
法律相談(予約制) ※同一内容の再相談は不可。	4月13日(木)、27日(木)、 5月11日(木) 午後1時30分〜5時	市役所第二庁舎 2階第2会議室	市民協働課 内線173
行政相談	4月13日(木)、5月11日(木) 午前9時30分〜正午	市役所第二庁舎 2階第2会議室	
消費生活相談(電話相談可)	毎週月曜〜金曜日 午前10時〜午後3時30分※	市役所本庁舎1階 市民協働課内	幸手市消費生活センター 内線192
人権相談	4月13日(木) 午前9時30分〜正午	市役所第二庁舎 1階第5会議室	人権推進課 内線162
幸手市ふるさとハローワーク	毎週月曜〜金曜日 午前9時〜午後4時	市役所第二庁舎1階	幸手市ふるさとハローワーク ☎(43)8609
内職相談(予約制)	毎週月曜〜金曜日 午前8時30分〜午後5時15分	市役所第二庁舎 1階商工観光課	商工観光課 内線594
家庭児童相談(電話相談可)	毎週月曜〜金曜日 午前9時〜午後4時※	ウェルス幸手 家庭児童相談室	家庭児童相談室 ☎(43)2447
妊娠・出産、子育てに関する相談 (電話相談可)	毎週月曜〜金曜日 午前9時〜午後5時※	ウェルス幸手 子育て総合窓口	子育て総合窓口 ☎(42)8457
子育ての心配ごと相談 (電話相談可)	毎週月曜〜金曜日 午前8時30分〜午後5時15分※	ウェルス幸手 子ども家庭総合支援 拠点	こども支援課 ☎(42)8454
生活困窮者自立支援相談 (電話相談可)	毎週月曜〜金曜日 午前8時30分〜午後5時15分		
ボランティア相談(電話相談可)	毎週月曜〜金曜日 午前8時30分〜午後5時15分	ウェルス幸手1階 社会福祉協議会内	社会福祉協議会 ☎(43)3277
心配ごと相談(電話相談可)	4月13日(木)、27日(木) 午後1時〜4時		
教育相談(電話相談可) 小・中学生、卒業生の相談可。	毎週月曜〜金曜日(水曜日を除く) 午前9時30分〜午後3時30分	心すこやか支援室 (東3-12-25)	心すこやか支援室 ☎(42)0356
不動産無料相談室(予約制)	①4月4日(火)、②5月2日(火) 午後1時〜4時	①市役所第二庁舎 1階第二ミーティ ングルームA ②市役所第二庁舎 2階第2会議室	(公社)埼玉県宅地建物取引業 協会埼玉支部 ☎(31)1157 (一社)埼玉建築士会杉戸支部 幸手部 ☎(48)0875
建築無料相談会	①4月4日(火)、②5月2日(火) 午後1時〜4時		
行政書士無料相談会	4月11日(火) 午後1時30分〜4時30分	市役所第二庁舎 2階第2会議室	埼玉県行政書士会春日部支部 ☎048(812)5092
司法書士・土地家屋調査士 合同登記無料相談会 定員9人(申込み順)	4月20日(木) 午後1時〜4時	市役所第二庁舎 2階第2会議室	埼玉司法書士会埼玉支部 ☎(25)1271 埼玉土地家屋調査士会埼玉支部 ☎(31)8553

※正午〜午後1時を除く

持ち物 飲み物

※申込みは不要です。

※マスクの着用をお願いします。

問合せ あすなろホーム幸手 ☎(40)3262

掲示板



囲碁の街・幸手

◎少年少女囲碁クラブ会員募集
算数・理論的に考える力を身に付けられます。

日時/毎週土曜日午後1時〜4時
場所/中央公民館 ○対象/小学校1年生以上の児童・生徒 ○月会費/500円(別途、入会金2000円) ○問合せ/小田さん ☎090(4843)61009

クラブ幸手

http://www.club-satte.org/

◎野菜を作ろう会参加者募集

日時/4月8日(土)午前8時から
発会式 ○場所/石川指導員宅庭先
(定例作業は毎週土曜日午前8時から
神明内501番地ほか) ○定員/5人(先着順) ○会費/年6000円
(保険代含む) ○問合せ/川植さん
☎(23)4019

▼ハローの会 英会話クラブ会員募集
日常会話を身近にチャレンジしましょう!
日時/毎週金曜日午前9時30分〜
11時※月3回は日本人講師、1回は英
国人講師 ○場所/西公民館 ○会

費/3000円(教材配布含む)

○問合せ/村瀬さん ☎0280(84)

2724(午後6時〜9時)

太極拳無料体験講習会開催

ゆったりとした動きの中に、大きな運動量を秘めた太極拳。太極拳を体験してみよう。

日時/4月15日(土)、29日(土)祝、
5月6日(土)午前10時〜正午 ○場
所/西公民館 ○講師/満留博文日
本武術太極拳連盟A級指導員 ○持
ち物/運動できる服、上履き運動靴、
タオル、飲み物 ○申込み・問合
せ/幸手西太極拳クラブ 唄野さん ☎
090(7830)2061

はじめての太極拳体験教室(全3回)

太極拳は、体力に自信のない人でも
いつの間にか体が丈夫になり、転倒防
止や認知症予防などに役立ちます。

日時/4月12日、19日、26日水曜
日午前10時〜正午 ○場所/幸手市
武道館2階剣道場 ○定員/20人申
し込み順 ○参加費/無料 ○持ち
物/運動できる服装、運動靴(室内用)
タオル、飲み物 ○問合せ/太極拳
幸手悠水塩野目さん ☎(43)8345
▼Let's try 2 無料体験太極拳講習会
(3回)会員募集のお知らせ
日時/4月14日(金)、28日(金)、5
月5日(金)午後7時15分〜午後9時
○場所/さくら小学校体育館 ○持
ち物/屋内用シューズ ○対象/小
学校4年生以上 ○問合せ/満留さ
ん ☎(42)5561

2月の幸手市内の消防出動件数/救急車出動件数266件(交通事故17件、急病172件、その他77件)
火災発生件数1件 火災と救急は119番(火災発生時のお問い合わせは☎(42)9119(幸手消防署))

休日当番医 由

診療時間 午前9時から正午まで

4月2日(日)	のうみクリニック	☎(42)7233
	内科・小児科・消化器科	
4月9日(日)	のうみクリニック	☎(42)7233
	内科・小児科・消化器科	
4月16日(日)	堀中病院	☎(42)2081
	内科	
4月23日(日)	のうみクリニック	☎(42)7233
	内科・小児科・消化器科	
4月29日(土・祝)	今井病院(杉戸町)	☎(32)0065
	内科	
4月30日(日)	東埼玉総合病院	☎(40)1311
	内科・外科	
5月3日(水・祝)	東埼玉総合病院	☎(40)1311
	内科・外科	
5月4日(木・祝)	東埼玉総合病院	☎(40)1311
	内科・外科	
5月5日(金・祝)	東埼玉総合病院	☎(40)1311
	内科・外科	
5月7日(日)	東埼玉総合病院	☎(40)1311
	内科・外科	

※都合により変更する場合がありますので、電話連絡後受診してください。

幹 梧

ちゃん (1歳10か月)



福井友樹・早紀さん(東)の二男
可愛いかんちゃん(^)
みんな大好きだよー!

ひ かり

ちゃん (1歳7か月)



川上祐樹・育美さん(東)の長女
パパとママの希望のひかり★
ひーちゃんのこれからの成長が楽しみでタマラナイ!!

歩 郁

ちゃん (10か月)



渋谷康孝・美夢さん(上高野)の長女
いつも沢山の幸せをありがとう♡
笑顔いっぱいの毎日を過ごそうね!

颯 来

ちゃん (1歳1か月)



関口直希・由季さん(南)の長女
パパとママのところにきてくれて
ありがとう

わが家のアイドル



QRコードから
簡単申込み!
アイドル募集!

幸手のいいところここ



団員大募集中

長倉ロビンス

📍 @nagakura_robins
#このまちが好き幸手市 #幸手市
#新しい仲間募集中 2023.2.8投稿

幸手市の人口

3月1日現在(前月比)

人口	49,311人	(-38)
男	24,793人	(-7)
女	24,518人	(-31)
世帯	23,098世帯	(14)

今月の表紙

今年で3回目となった、「ピカピカの1年生～1年生とランドセルの写真～」です!今年も可愛い新1年生があつまってくれました。

みなさん、ご応募ありがとうございました!

【表紙児童のコメント】

テストで100点取りたいです!

いつ和振袖館 幸手店

幸手市中 1-2-8 MYビル Tel. 0480-48-7926

営業時間 AM10:00～PM7:00 定休日 水・木曜日・駐車場3台完備



留袖・訪問着レンタル5.5万円 振袖レンタル 常時200枚以上展示

きもの丸洗い3,080円～ 卒業袴・成人男性袴多数



幸手店の案内はこちらから



ご来店ご予約はこちらから



振袖なら振袖専門店のいつ和にお任せ

事前に各来店、ご予約頂くと、お得な特典付きです。ご来店お待ち申し上げております

農業機械

販売・修理・買取

農業機械のとなら
イトウアグリサービスへお任せください

イトウアグリサービス イトウ企業 ☎080-8427-5998

★新会員歓迎★

幸手市在住で60才以上の方!

あなたの経験を活かして就業しませんか?
クラブで仲間と楽しく活動しませんか?



幸手市シルバー人材センター
☎0480(44)0774



お悩み解決します

システムキッチン



リフォーム・ガス機器、お任せ下さい

ガス機器、ガス栓の接続・種類は合っていますか?



幸手都市ガス株式会社



☎ 0480-42-4311

幸手都市ガス

検索

令和5年(2023)4月1日発行 第708号(通巻801号)
編集/秘書課 hisy@city.satte.lg.jp
発行/幸手市役所 1-3-40-0102 幸手市東4-6-8
☎048000(43)1111・FAX048000(43)70888



朗読ボランティアグループ幸手のご協力により、CD版の提供も行っています。
社会福祉協議会 ☎0480(43)3277・FAX0480(40)1460

広報さつてWeb版は、フルカラーで配信!